

**МИНИСТЕРСТВО ОБРАЗОВАНИЯ МОСКОВСКОЙ ОБЛАСТИ**

**ГОСУДАРСТВЕННОЕ АВТОНОМНОЕ ОБРАЗОВАТЕЛЬНОЕ УЧРЕЖДЕНИЕ  
ДОПОЛНИТЕЛЬНОГО ПРОФЕССИОНАЛЬНОГО ОБРАЗОВАНИЯ  
МОСКОВСКОЙ ОБЛАСТИ**

**«КОРПОРАТИВНЫЙ УНИВЕРСИТЕТ РАЗВИТИЯ ОБРАЗОВАНИЯ»**



**ГОСУДАРСТВЕННАЯ ИТОГОВАЯ АТТЕСТАЦИЯ  
ПО ОБРАЗОВАТЕЛЬНЫМ ПРОГРАММАМ  
СРЕДНЕГО ОБЩЕГО ОБРАЗОВАНИЯ  
НА ТЕРРИТОРИИ МОСКОВСКОЙ ОБЛАСТИ  
В 2024 ГОДУ**

**СБОРНИК СТАТИСТИЧЕСКИХ МАТЕРИАЛОВ**

КУРО  
2024

**МИНИСТЕРСТВО ОБРАЗОВАНИЯ МОСКОВСКОЙ ОБЛАСТИ  
КОРПОРАТИВНЫЙ УНИВЕРСИТЕТ РАЗВИТИЯ ОБРАЗОВАНИЯ**

**ГОСУДАРСТВЕННАЯ ИТОГОВАЯ АТТЕСТАЦИЯ  
ПО ОБРАЗОВАТЕЛЬНЫМ ПРОГРАММАМ СРЕДНЕГО ОБЩЕГО  
ОБРАЗОВАНИЯ НА ТЕРРИТОРИИ МОСКОВСКОЙ ОБЛАСТИ  
В 2024 ГОДУ**

Сборник статистических материалов

КУРО  
2024

**Государственная итоговая аттестация по образовательным программам среднего общего образования на территории Московской области в 2024 году: сборник статистических материалов.** – КУРО, 2024. – 84 с.

Сборник содержит статистические данные результатов единого государственного экзамена и государственного выпускного экзамена по образовательным программам среднего общего образования на территории Московской области в 2024 году за основной период с резервными сроками.

Сборник составлен на основании информации, представленной Региональным центром обработки информации КУРО, Министерством образования Московской области и органами местного самоуправления городских округов Московской области, осуществляющими управление в сфере образования.

**Редакционный совет:**

*А.В. Ахрименко* – председатель,  
*А.В. Гребцова, В.Н. Бородин*

**Материалы подготовили:**

*Е.Н. Оброскова, А.В. Репало, Т.А. Попова, К.В. Алешин, М.С. Вандышева,  
М.А. Щеглов, Е.Ю. Давыдова, М.А. Шлюев, В.Г. Щеглова*

---

Изд. № 1907. Формат 60×90/8.  
Усл. печ. л. 10,5. Заказ № 1735

---

КУРО  
Московская обл., г. Мытищи, ул. Индустриальная, д. 13

## С о д е р ж а н и е

Введение .....	4
<b>Сводные данные о результатах государственной итоговой аттестации по образовательным программам среднего общего образования по Московской области и городским округам</b>	
1. Общие показатели участия Московской области в едином государственном экзамене (ЕГЭ) .....	6
2. Общие показатели участия Московской области в государственном выпускном экзамене (ГВЭ).....	6
3. Количество пунктов проведения экзамена (ППЭ) и аудиторий по экзаменам на территории Московской области в 2024 году .....	6
4. Пункты проведения экзамена (ППЭ), аудитории и экзаменационные материалы.....	7
5. Сводные статистические данные по количеству участников единого государственного экзамена (ЕГЭ) по предметам.....	7
6. Сводные статистические данные по количеству участников государственного выпускного экзамена (ГВЭ) по предметам .....	7
7. Участники единого государственного экзамена (ЕГЭ) с ограниченными возможностями здоровья (ОВЗ) .....	7
8. Результаты участников государственного выпускного экзамена (ГВЭ) с ограниченными возможностями здоровья (ОВЗ) .....	8
9. Выбор количества экзаменов (ЕГЭ) на одного человека (за последние 3 года). Выпускники текущего года .....	8
10. Общие сведения о результатах итогового сочинения (изложения) по датам проведения.....	8
11. Итоговое сочинение (изложение). Выпускники текущего года.....	9
12. Общие итоги единого государственного экзамена (ЕГЭ) в 2022-2024 годах. Все категории участников.....	9
13. Количественные показатели участников единого государственного экзамена (ЕГЭ) по административно-территориальным единицам (АТЕ) в 2024 году .....	9
14. Общие результаты единого государственного экзамена (ЕГЭ). Выпускники текущего года .....	11
15. Результаты участников единого государственного экзамена (ЕГЭ), не преодолевших минимальный порог в 2024 году по административно-территориальным единицам (АТЕ). Основной этап .....	12
16. Зависимость тестового балла от гендерного признака. Все категории .....	25
17. Количество участников экзаменов, приступивших к заданию «с» за три года, %.....	26
18. Диаграмма распределения тестовых баллов по предмету .....	26
19. Сведения об апелляциях о несогласии с выставленными баллами по предмету .....	34
20. Зависимость результатов единого государственного экзамена (ЕГЭ) от типа образовательной организации. Выпускники текущего года .....	34
21. Зависимость результатов единого государственного экзамена (ЕГЭ) от типа населенного пункта (за последние 3 года). Выпускники текущего года .....	37
22. Результаты единого государственного экзамена (ЕГЭ) по предметам по административно-территориальным единицам (АТЕ) за последние 3 года. Выпускники текущего года.....	38
23. Количество участников, набравших от 220 баллов и более по трем предметам. Выпускники текущего года .....	55
24. Список образовательных организаций со средним показателем трех лучших результатов участников в 2024 году. Выпускники текущего года .....	69

## ВВЕДЕНИЕ

---

В сборнике представлена сводная информация по Московской области в целом и в разрезе городских округов за 2024 год на основании результатов государственной итоговой аттестации по образовательным программам среднего общего образования по 15 учебным предметам: русский язык, математика базовый и профильный уровни (обязательные экзамены); литература, физика, химия, биология, география, история, обществознание, английский язык (устная часть и письменная часть), немецкий язык (устная часть и письменная часть), французский язык (устная часть и письменная часть), испанский язык (устная часть и письменная часть), китайский язык (устная часть и письменная часть), информатика в компьютерной форме (экзамены по выбору обучающегося).

Государственная итоговая аттестация (далее – ГИА) проходила в двух основных формах: в форме единого государственного экзамена (далее – ЕГЭ) и в форме государственного выпускного экзамена (далее – ГВЭ).

ЕГЭ – форма государственной итоговой аттестации по образовательным программам среднего общего образования, которая проводится с использованием контрольных измерительных материалов, представляющих собой комплексы заданий стандартизированной формы для определения соответствия результатов освоения обучающимися образовательных программ среднего общего образования требованиям федерального государственного образовательного стандарта.

ГВЭ – форма государственной итоговой аттестации по образовательным программам среднего общего образования, которая проводится с использованием текстов, тем, заданий, билетов для обучающихся с ограниченными возможностями здоровья (ОВЗ), обучающихся детей-инвалидов и инвалидов, освоивших образовательные программы среднего общего образования, обучающихся в специальных учебно-воспитательных учреждениях закрытого типа, а также в учреждениях, исполняющих наказание в виде лишения свободы, обучающихся по образовательным программам среднего профессионального образования, получающих среднее общее образование по имеющим государственную аккредитацию образовательным программам среднего общего образования, в том числе по образовательным программам среднего профессионального образования, интегрированным с образовательными программами основного общего и среднего общего образования.

ГИА проводилась в специально оборудованных пунктах проведения экзаменов (далее – ППЭ). Количество и места расположения ППЭ определялись, исходя из общей численности участников экзаменов, территориальной доступности, вместимости аудиторного фонда с учетом максимально возможного наполнения и оптимальной схемы организованного прибытия участников экзаменов в ППЭ.

В соответствии с требованиями Порядка проведения государственной итоговой аттестации по образовательным программам среднего общего образования, утвержденного приказом от 04.04.2023 Министерства просвещения Российской Федерации и Федеральной службы по надзору в сфере образования и науки № 233/552, все ППЭ были оснащены системами подавления сигналов подвижной связи, стационарными и переносными металлоискателями, системами видеонаблюдения, позволяющими осуществлять видеозапись и трансляцию проведения экзаменов в информационно-телекоммуникационной сети «Интернет» с соблюдением требований законодательства Российской Федерации в области защиты персональных данных. Трансляция из ППЭ осуществлялась в режиме реального времени на федеральный портал SMOTRIGE.RU. Для обеспечения прозрачности проведения ГИА помещения Регионального центра обработки информации АСОУ (далее – РЦОИ), задействованные в процедурах подготовки, проведения ГИА и обработки его результатов, помещения для работы предметных и конфликтной комиссий были оборудованы средствами видеонаблюдения.

В целях соблюдения требований нормативных правовых и распорядительных документов, инструктивных и методических материалов федерального и регионального уровней по подготовке и проведению ГИА по образовательным программам среднего общего образования на территории Московской области во всех ППЭ использовалась технология печати полного комплекта экзаменационных материалов (далее – ЭМ) в ППЭ и технология перевода бланков участников в электронный вид в аудиториях ППЭ (сканирование бланков участников экзаменов и форм ППЭ, обеспечение защищенной передачи бланков в электронном виде из ППЭ в РЦОИ с использованием автоматизированных средств, обеспечение приема зашифрованных бланков ответов участников РЦОИ и их дальнейшую обработку на региональном и федеральном уровнях), за исключением экзаменов по иностранным языкам. Использование ЭМ на бумажных носителях сохранялось для ППЭ, организованных на дому, на базе медицинских учреждений, ППЭ, организованных для обучающихся, освоивших образовательные программы среднего общего образования в специальных учебно-воспитательных учреждениях закрытого типа, в учреждениях, исполняющих наказание в виде лишения свободы, и учреждениях для несовершеннолетних лиц, подозреваемых, обвиняемых, содержащихся под стражей, а также для ППЭ в которых используются ЭМ, выполненные рельефно-точечным шрифтом Брайля.

Доставка ЭМ в ППЭ осуществлялась с использованием информационно-телекоммуникационной сети «Интернет», за исключением ППЭ, в которых использовались ЭМ на бумажных носителях.

Результаты ГИА-11 признаются удовлетворительными в случае, если участник ГИА-11 по обязательным учебным предметам набрал количество баллов не ниже минимального, определяемого Рособрнадзором, или получил отметку не ниже удовлетворительной. Пересдача неудовлетворительного результата экзамена в текущем учебном году предусмотрена только по обязательным учебным предметам; по учебным предметам по выбору – только через год (за исключением случаев, установленных пунктом 97(1) Порядка, согласно которому участники ГИА вправе в дополнительные

дни по своему желанию один раз пересдать ЕГЭ по одному учебному предмету по своему выбору из числа учебных предметов, сданных в текущем году (году сдачи экзамена), а также из числа учебных предметов, сданных в X классе).

В целях корректного и сопоставимого использования результатов ГИА статистические материалы разбиты на блоки, содержащие информацию по различным категориям участников ГИА, дополнены сравнительными результатами за 2022, 2023, 2024 годы.

Сборник представляет собой систематизированный массив данных, который содержит единые подходы к оценке учебных достижений, что позволяет более эффективно применять решения для повышения качества образования как на региональном, так и на муниципальном уровнях, а также на уровне образовательной организации для устранения проблем в освоении федеральных образовательных стандартов среднего общего образования, давать оценку степени овладения выпускниками общеобразовательных учреждений обязательного минимума содержания учебных предметов, определять направления по совершенствованию образовательного процесса и учебно-методического обеспечения учебных предметов, совершенствовать работу по разработке и реализации дополнительных профессиональных программ повышения квалификации учителей и руководителей образовательных организаций.

**СВОДНЫЕ ДАННЫЕ О РЕЗУЛЬТАТАХ ГОСУДАРСТВЕННОЙ ИТОГОВОЙ АТТЕСТАЦИИ  
ПО ОБРАЗОВАТЕЛЬНЫМ ПРОГРАММАМ СРЕДНЕГО ОБЩЕГО ОБРАЗОВАНИЯ  
ПО МОСКОВСКОЙ ОБЛАСТИ И ГОРОДСКИМ ОКРУГАМ**

**1. ОБЩИЕ ПОКАЗАТЕЛИ УЧАСТИЯ МОСКОВСКОЙ ОБЛАСТИ В ЕДИНОМ ГОСУДАРСТВЕННОМ ЭКЗАМЕНЕ**

Показатели	2022	2023	2024
Муниципальные органы управления образованием	60	60	57
Образовательные учреждения	1050	984	964
Пункты проведения экзаменов	298	297	283
Пробный экзамен (предметы)	5	5	5
Экзамены. Основные сроки (предметы)	16	17	20
Экзамены. Дополнительные сроки (предметы)	2	2	2

**2. ОБЩИЕ ПОКАЗАТЕЛИ УЧАСТИЯ МОСКОВСКОЙ ОБЛАСТИ В ГОСУДАРСТВЕННОМ ВЫПУСКНОМ ЭКЗАМЕНЕ**

Показатели	2022	2023	2024
Муниципальные органы управления образованием	31	26	24
Образовательные учреждения	55	39	43
Пункты проведения экзаменов	29	42	38
Экзамены. Основные сроки (предметы)	2	2	2
Экзамены. Дополнительные сроки (предметы)	2	2	2

**3. КОЛИЧЕСТВО ПУНКТОВ ПРОВЕДЕНИЯ ЭКЗАМЕНА (ППЭ) И АУДИТОРИЙ ПО ЭКЗАМЕНАМ  
НА ТЕРРИТОРИИ МОСКОВСКОЙ ОБЛАСТИ В 2024 ГОДУ**

Предмет	Дата	Кол-во ППЭ	Кол-во аудиторий	Кол-во регистраций	Кол-во участников
Русский язык	28.05.2024	279	2554	34488	33314
	17.06.2024	37	188	2422	1259
	21.06.2024	9	9	18	13
	04.07.2024	54	88	788	719
Математика профильная	31.05.2024	249	1310	16669	14777
	20.06.2024	41	187	2423	1340
	21.06.2024	6	6	16	12
	05.07.2024	39	74	749	706
Физика	04.06.2024	155	464	5477	4389
	13.06.2024	39	102	1157	527
	21.06.2024	15	17	62	39
	04.07.2024	33	33	86	74
Химия	23.05.2024	119	345	3875	3132
	18.06.2024	39	63	564	351
	21.06.2024	7	7	10	3
	04.07.2024	49	72	610	559
Биология	11.06.2024	160	477	5589	4779
	19.06.2024	38	96	1025	609
	21.06.2024	18	19	73	34
	05.07.2024	39	48	438	401
История	11.06.2024	154	346	3715	3306
	18.06.2024	40	115	1360	937
	21.06.2024	17	19	109	52
	05.07.2024	34	36	135	113
География	23.05.2024	92	118	978	731
	13.06.2024	34	35	137	54
	21.06.2024	10	10	25	5
	05.07.2024	14	14	24	20
Английский язык	11.06.2024	164	570	6982	6337
	19.06.2024	38	89	961	560
	21.06.2024	14	14	59	22
	04.07.2024	38	42	188	164
Немецкий язык	11.06.2024	16	16	21	19
	19.06.2024	9	9	11	6
	04.07.2024	1	1	1	1
Французский язык	11.06.2024	14	14	19	18
	19.06.2024	13	13	16	10
	21.06.2024	1	1	1	1
	04.07.2024	1	1	1	1

Предмет	Дата	Кол-во ППЭ	Кол-во аудиторий	Кол-во регистраций	Кол-во участников
Обществознание	04.06.2024	209	1305	16832	13598
	13.06.2024	39	132	1660	935
	21.06.2024	19	26	208	96
	04.07.2024	60	194	2250	2163
Испанский язык	11.06.2024	7	7	7	6
	19.06.2024	3	3	3	2
	21.06.2024	1	1	1	0
Китайский язык	11.06.2024	6	6	8	7
	19.06.2024	10	10	11	4
	21.06.2024	1	1	1	0
Литература	23.05.2024	118	291	3287	2711
	13.06.2024	39	58	493	237
	21.06.2024	19	21	154	57
	05.07.2024	39	44	263	245
Математика базовая	31.05.2024	260	1387	17460	16375
	20.06.2024	38	124	1455	1134
	21.06.2024	1	1	3	1
	05.07.2024	39	56	445	430
Информатика (КЕГЭ)	07.06.2024	160	679	4709	3263
	08.06.2024	102	461	3067	2206
	19.06.2024	42	130	863	453
	21.06.2024	14	20	77	16
	04.07.2024	63	222	1530	1480

#### 4. ПУНКТЫ ПРОВЕДЕНИЯ ЭКЗАМЕНА (ППЭ), АУДИТОРИИ И ЭКЗАМЕНАЦИОННЫЕ МАТЕРИАЛЫ

Год	Количество ППЭ, шт.	Количество аудиторий, шт.	Доля аудиторий ППЭ с печатью КИМ в аудиториях ППЭ, %	Доля ППЭ с печатью КИМ в аудиториях ППЭ, %	Доля ППЭ с технологией сканирования ЭМ в ППЭ, %	Доля ППЭ с применением 2-х технологий (печать и сканирование), %	Количество ППЭ на дому, шт.	Количество ППЭ с адресной доставкой ЭМ
2024	300	3131	98,56	87,67	87,67	87,67	34	35
2023	320	3411	98,12	85,94	85,94	85,94	42	43
2022	327	3460	97,75	85,02	85,02	85,02	48	48

#### 5. СВОДНЫЕ СТАТИСТИЧЕСКИЕ ДАННЫЕ ПО КОЛИЧЕСТВУ УЧАСТНИКОВ ЕДИНОГО ГОСУДАРСТВЕННОГО ЭКЗАМЕНА (ЕГЭ) ПО ПРЕДМЕТАМ

Предмет	2022	2023	2024
Русский язык	36365	35656	35300
Математика профильная	18231	16818	16827
Математика базовая	18814	18349	17940
Физика	5405	4821	5029
Химия	3666	3692	4039
Биология	5652	5663	5819
История	4565	4570	4407
География	668	792	810
Обществознание	17453	17425	16785
Информатика (КЕГЭ)	6227	7055	7416
Литература	3255	3339	3247
Английский язык	7822	7253	7081
Немецкий язык	54	44	26
Французский язык	40	26	30
Испанский язык	9	10	8
Китайский язык	12	18	11
<b>Общее количество человеко-тестов</b>	<b>128238</b>	<b>125531</b>	<b>124775</b>

#### 6. СВОДНЫЕ СТАТИСТИЧЕСКИЕ ДАННЫЕ ПО КОЛИЧЕСТВУ УЧАСТНИКОВ ГОСУДАРСТВЕННОГО ВЫПУСКНОГО ЭКЗАМЕНА (ГВЭ) ПО ПРЕДМЕТАМ

Наименование категории участников	Общее количество участников	Предмет	
		Русский язык	Математика
Все категории	95	86	86
Выпускники текущего года	93	85	86

#### 7. УЧАСТНИКИ ЕДИНОГО ГОСУДАРСТВЕННОГО ЭКЗАМЕНА (ЕГЭ) С ОГРАНИЧЕННЫМИ ВОЗМОЖНОСТЯМИ ЗДОРОВЬЯ (ОВЗ)

Предмет	Количество выпускников текущего года с ОВЗ, чел.	Доля высокобалльников ЕГЭ (от 81 до 100 баллов) с ОВЗ, %	Количество участников, сдававших ЕГЭ на дому, чел.
Русский язык	374	17,38	34
Математика профильная	152	16,45	6
Физика	37	13,51	3
Химия	45	13,33	0
Биология	69	11,59	2



Предмет	Количество выпускников текущего года с ОВЗ, чел.	Доля высокобалльников ЕГЭ (от 81 до 100 баллов) с ОВЗ, %	Количество участников, сдававших ЕГЭ на дому, чел.
История	39	12,82	2
География	5	0,00	1
Английский язык	68	19,12	0
Немецкий язык	2	0,00	0
Французский язык	1	100,00	0
Обществознание	162	8,02	12
Китайский язык	1	0,00	0
Литература	41	24,39	4
Информатика (КЕГЭ)	73	15,07	2

**8. РЕЗУЛЬТАТЫ УЧАСТНИКОВ ГОСУДАРСТВЕННОГО ВЫПУСКНОГО ЭКЗАМЕНА (ГВЭ) С ОГРАНИЧЕННЫМИ ВОЗМОЖНОСТЯМИ ЗДОРОВЬЯ (ОВЗ)**

Предмет	Количество выпускников текущего года с ОВЗ, чел.	Получившие "2"		Получившие "3"		Получившие "4"		Получившие "5"	
		Кол-во	%	Кол-во	%	Кол-во	%	Кол-во	%
Русский язык	43	0	0	11	25,58	20	46,51	12	27,91
Математика	47	4	8,51	14	29,79	19	40,43	10	21,28

**9. ВЫБОР КОЛИЧЕСТВА ЭКЗАМЕНОВ (ЕГЭ) НА ОДНОГО ЧЕЛОВЕКА (ЗА ПОСЛЕДНИЕ 3 ГОДА). ВЫПУСКНИКИ ТЕКУЩЕГО ГОДА**

	Количество предметов									
	1	2	3	4	5	6	7	8	9	10
Количество выбранных предметов участниками ЕГЭ в 2024 году	19	1697	14279	16567	923	37	4	0	0	0
В % к общему числу участников ЕГЭ в 2024 году	0,06	5,06	42,59	49,42	2,75	0,11	0,01	0,00	0,00	0,00
Количество выбранных предметов участниками ЕГЭ в 2023 году	13	1813	14491	16560	1091	36	5	0	0	0
В % к общему числу участников ЕГЭ в 2023 году	0,04	5,29	42,31	48,35	3,19	0,11	0,01	0,00	0,00	0,00
Количество выбранных предметов участниками ЕГЭ в 2022 году	1	2253	14403	16860	1371	55	1	0	0	0
В % к общему числу участников ЕГЭ в 2022 году	0,00	6,45	41,22	48,25	3,92	0,16	0,00	0,00	0,00	0,00

**10. ОБЩИЕ СВЕДЕНИЯ О РЕЗУЛЬТАТАХ ИТОГОВОГО СОЧИНЕНИЯ (ИЗЛОЖЕНИЯ) ПО ДАТАМ ПРОВЕДЕНИЯ**

06.12.2023						
Предмет	Номер темы итогового сочинения	Тема итогового сочинения	Количество участников	% от общего числа	Количество сдавших	% сдавших
Сочинение	112	Что мешает человеку быть счастливым?	13496	40,29	13332	39,80
	203	Согласны ли Вы с тем, что иногда надо смириться со своей судьбой?	7820	23,34	7756	23,15
	311	Какая из мыслей М.Ю. Лермонтова Вам ближе: «Я ищу свободы и покоя» или «Так жизнь скучна, когда боренья нет»?	373	1,11	370	1,10
	412	Какими качествами обладают люди, способные изменить мир к лучшему?	9728	29,04	9681	28,90
	508	Может ли общение с природой изменить человека?	1633	4,87	1605	4,79
	604	Литература и кино: соперничество или сотрудничество?	447	1,33	424	1,27
Изложение	902	Новые коньки	55	100,00	52	94,55

07.02.2024						
Предмет	Номер темы итогового сочинения	Тема итогового сочинения	Количество участников	% от общего числа	Количество сдавших	% сдавших
Сочинение	123	М.Ю. Лермонтов утверждал: «Есть чувство правды в сердце человека». Как проявляется это «чувство правды»?	67	9,90	66	9,75
	233	Почему люди иногда отвечают на добро злом?	189	27,92	174	25,70
	331	Можно ли быть счастливым, когда вокруг несчастные?	200	29,54	181	26,74
	429	Почему нельзя забывать о героях и жертвах Великой Отечественной войны?	120	17,73	107	15,81
	530	Что означает выражение «служить науке»?	27	3,99	23	3,40
	622	Обращаясь к искусству, я ищу героев, похожих на меня, или хочу быть похожим на героев?	73	10,78	71	10,49
Изложение	922	Волшебные коньки	1	100,00	0	0,00

10.04.2024						
Предмет	Номер темы итогового сочинения	Тема итогового сочинения	Количество участников	% от общего числа	Количество сдавших	% сдавших
Сочинение	152	Мечтательность – это достоинство или недостаток?	26	32,50	24	30,00
	244	Что мешает взаимопониманию между любящими?	18	22,50	12	15,00
	351	Какие черты моего поколения я считаю положительными?	11	13,75	9	11,25
	444	Согласны ли Вы с утверждением А.С. Пушкина: «Уважение к именам, освящённым славою, – первый признак ума просвещённого?»	1	1,25	0	0,00
	542	Может ли фантастика стать бльёю?	2	2,50	1	1,25
	653	К какому произведению (литературному, музыкальному, театральному, кинематографическому) я возвращаюсь снова и снова?	22	27,50	22	27,50
Изложение	942	В пустыне	1	100,00	1	100,00

### 11. ИТОГОВОЕ СОЧИНЕНИЕ (ИЗЛОЖЕНИЕ). ВЫПУСКНИКИ ТЕКУЩЕГО ГОДА

Учебный год	Количество выпускников текущего года, чел.	Количество участников итогового сочинения, чел.	Количество участников изложения, чел.	Доля участников итогового сочинения, не допущенных к ГИА, %	Доля участников итогового сочинения, сдавших с 1 раза, %	Доля участников итогового сочинения, сдавших со 2 и 3 раза, %	Доля участников получивших «незачет» по итоговому сочинению, %	Доля участников получивших «незачет» по изложению, %
2023/2024	33668	33619	49	0,00	99,12	0,88	0,00	0,00
2022/2023	34215	34143	72	0,00	98,82	1,18	0,00	0,00
2021/2022	35239	35097	79	0,00	98,81	1,19	0,00	0,00

### 12. ОБЩИЕ ИТОГИ ЕДИНОГО ГОСУДАРСТВЕННОГО ЭКЗАМЕНА (ЕГЭ) В 2022-2024 ГОДАХ. ВСЕ КАТЕГОРИИ УЧАСТНИКОВ

Общеобразовательный предмет	Количество участников ЕГЭ, чел.			Количество высокобалльников (80-99), чел.			Доля высокобалльников (80-99), %			Количество 100-балльников, чел.			Доля 100-балльников, %			Доля не преодолевших минимального порога, %		
	2022	2023	2024	2022	2023	2024	2022	2023	2024	2022	2023	2024	2022	2023	2024	2022	2023	2024
Русский язык	36365	35656	35305	11839	9794	6993	32,56	27,47	19,81	309	244	209	0,85	0,68	0,59	0,14	0,14	0,19
Математика профильная	18231	16818	16835	2064	1235	4209	11,32	7,34	25	65	43	122	0,36	0,26	0,72	8,47	4,02	2,51
Физика	5405	4821	5029	680	711	1047	12,58	14,75	20,82	14	13	97	0,26	0,27	1,93	4,61	6,72	2,86
Химия	3666	3692	4045	498	588	826	13,58	15,93	20,42	21	34	56	0,57	0,92	1,38	24,52	18,8	14,41
Биология	5652	5663	5823	245	355	602	4,33	6,27	10,34	3	6	6	0,05	0,11	0,1	16,67	20,13	13,86
История	4565	4570	4408	777	777	807	17,02	17	18,31	57	15	34	1,25	0,33	0,77	5,35	7,2	6,06
География	668	792	810	57	70	84	8,53	8,84	10,37	1	10	6	0,15	1,26	0,74	7,34	9,34	6,79
Английский язык	7822	7253	7083	3688	2217	2313	47,15	30,57	32,66	20	22	59	0,26	0,3	0,83	0,65	2,04	2,1
Немецкий язык	54	44	26	21	9	7	38,89	20,45	26,92	0	1	–	0,00	2,27	–	0,00	13,64	3,85
Французский язык	40	26	30	22	7	12	55,00	26,92	40	0	0	–	0,00	–	–	0,00	11,54	–
Обществознание	17453	17425	16792	2609	1887	1385	14,95	10,83	8,25	26	6	9	0,15	0,03	0,05	10,96	19,36	18,44
Испанский язык	9	10	8	3	1	3	33,33	10	37,5	–	–	–	0,00	–	–	0,00	10	37,5
Китайский язык	12	18	11	5	6	3	41,67	33,33	27,27	–	–	–	0,00	–	–	8,33	–	9,09
Литература	3255	3339	3250	704	1020	740	21,63	30,55	22,77	136	175	179	4,18	5,24	5,51	1,90	2,19	2,77
Математика базовая	18814	18349	17940	–	–	–	–	–	–	–	–	–	–	–	–	1,96	1,69	1,27
Информатика (КЕГЭ)	6227	7056	7418	1416	924	1185	22,74	13,1	15,97	21	26	5	0,34	0,37	0,07	12,99	14,84	16,15

### 13. КОЛИЧЕСТВЕННЫЕ ПОКАЗАТЕЛИ УЧАСТНИКОВ ЕДИНОГО ГОСУДАРСТВЕННОГО ЭКЗАМЕНА (ЕГЭ) ПО АДМИНИСТРАТИВНО-ТЕРРИТОРИАЛЬНЫМ ЕДИНИЦАМ (АТЕ) В 2024 ГОДУ

Муниципальное образование	Участники, зарегистрированные на экзамены					Участники, имеющие действующие результаты					Участники, набравшие 220 баллов и более				
	Всего	ВГГ	ВПЛ	СПО	Иные	Всего	ВГГ	ВПЛ	СПО	Иные	Всего	ВГГ	ВПЛ	СПО	Иные
Балашиха городской округ	2492	2149	286	56	1	2370	2139	184	46	1	663	648	11	4	0
Богородский городской округ	905	734	126	41	4	865	732	94	35	4	201	197	3	1	0
Бронницы городской округ	169	150	15	3	1	161	149	9	2	1	54	54	0	0	0
Власиха ЗАТО городской округ	151	138	8	5	0	148	138	5	5	0	34	33	0	1	0
Волоколамский городской округ	153	135	14	4	0	148	135	10	3	0	34	34	0	0	0
Воскресенск городской округ	648	566	63	18	1	609	563	34	11	1	139	137	1	1	0
Восход ЗАТО городской округ	11	11	0	0	0	11	11	0	0	0	5	5	0	0	0
Городской округ Коломна	1101	976	99	24	2	1057	976	63	17	1	281	279	1	1	0
Городской округ Пушкинский	1400	1181	162	52	5	1316	1178	99	35	4	299	293	4	2	0

Муниципальное образование	Участники, зарегистрированные на экзамены					Участники, имеющие действующие результаты					Участники, набравшие 220 баллов и более				
	Всего	ВТГ	ВПЛ	СПО	Иные	Всего	ВТГ	ВПЛ	СПО	Иные	Всего	ВТГ	ВПЛ	СПО	Иные
Дзержинский городской округ	237	198	35	4	0	222	198	21	3	0	53	53	0	0	0
Дмитровский городской округ	729	641	64	24	0	695	637	43	15	0	186	183	3	0	0
Долгопрудный городской округ	790	684	87	19	0	742	684	47	11	0	349	338	11	0	0
Домодедово городской округ	949	821	103	22	3	899	821	62	14	2	190	184	5	1	0
Дубна городской округ	423	369	54	0	0	406	368	38	0	0	123	122	1	0	0
Егорьевск городской округ	379	311	34	33	1	362	310	23	28	1	87	84	1	2	0
Жуковский городской округ	698	603	85	10	0	661	599	54	8	0	211	203	7	1	0
Зарайск городской округ	87	79	6	2	0	86	79	5	2	0	28	28	0	0	0
Звёздный городок ЗАТО городской округ	47	44	2	1	0	46	44	1	1	0	13	13	0	0	0
Истра городской округ	796	704	71	16	5	759	701	46	8	4	174	173	0	1	0
Кашира городской округ	207	191	15	1	0	205	191	13	1	0	36	35	1	0	0
Клин городской округ	531	465	52	13	1	498	463	30	5	0	92	91	0	1	0
Королев городской округ	1244	1059	144	36	5	1181	1054	98	26	3	380	375	3	2	0
Котельники городской округ	116	93	19	4	0	105	92	9	4	0	18	17	1	0	0
Красногорск городской округ	1569	1342	200	23	4	1489	1340	130	16	3	305	299	4	2	0
Краснознаменск городской округ	269	245	19	5	0	263	245	13	5	0	94	94	0	0	0
Ленинский городской округ	1195	1082	96	13	4	1162	1079	71	9	3	215	212	2	1	0
Лобня городской округ	498	414	62	20	2	473	412	40	19	2	106	101	3	2	0
Лосино-Петровский городской округ	222	194	20	8	0	214	193	14	7	0	38	38	0	0	0
Лотошино городской округ	65	61	2	2	0	63	61	1	1	0	17	17	0	0	0
Луховицы городской округ	217	204	9	4	0	213	204	6	3	0	42	41	1	0	0
Лыткарино городской округ	245	218	22	5	0	236	218	15	3	0	67	67	0	0	0
Люберцы городской округ	1473	1237	203	28	5	1355	1232	105	14	4	308	304	3	1	0
Можайский городской округ	287	250	30	7	0	276	249	23	4	0	57	55	2	0	0
Молодёжный ЗАТО городской округ	9	8	1	0	0	9	8	1	0	0	1	1	0	0	0
Мытищи городской округ	1771	1544	191	32	4	1644	1525	92	23	4	478	469	5	4	0
Наро-Фоминский городской округ	679	600	54	22	3	653	596	37	17	3	150	147	2	1	0
Одинцовский городской округ	2825	2300	294	168	63	2637	2287	168	127	55	685	664	12	9	0
Орехово-Зуевский городской округ	770	661	70	37	2	731	660	41	28	2	265	261	2	2	0
Павловский Посад городской округ	408	352	38	18	0	396	352	27	17	0	118	117	1	0	0
Подольск городской округ	1932	1706	162	60	4	1842	1702	99	37	4	495	490	4	1	0
Раменский городской округ	1292	1158	108	25	1	1245	1157	67	20	1	328	324	4	0	0
Реутов городской округ	420	338	73	7	2	392	338	46	6	2	84	82	2	0	0
Рузский городской округ	313	268	31	13	1	296	267	18	10	1	34	33	0	1	0
Сергиево-Посадский городской округ	1147	968	134	41	4	1087	966	87	31	3	304	301	3	0	0
Серебряные Пруды городской округ	62	60	2	0	0	62	60	2	0	0	10	10	0	0	0
Серпухов городской округ	1104	861	188	51	4	1048	858	143	43	4	233	229	1	3	0
Солнечногорск городской округ	558	477	74	6	1	530	477	47	5	1	113	110	3	0	0
Ступино городской округ	492	456	28	8	0	477	454	16	7	0	121	121	0	0	0
Талдомский городской округ	144	130	12	2	0	140	130	10	0	0	26	26	0	0	0
Фрязино городской округ	398	344	44	10	0	382	344	31	7	0	104	104	0	0	0
Химки городской округ	1586	1363	193	25	5	1487	1347	119	16	5	345	339	6	0	0
Черноголовка городской округ	149	136	7	5	1	147	136	5	5	1	52	52	0	0	0
Чехов городской округ	690	601	58	29	2	657	601	36	19	1	169	167	1	1	0
Шатура городской округ	253	227	18	8	0	248	227	15	6	0	49	49	0	0	0
Шаховская городской округ	77	72	4	1	0	76	72	3	1	0	20	20	0	0	0
Щёлково городской округ	1012	864	105	42	1	959	860	64	34	1	199	197	2	0	0
Электросталь городской округ	718	595	86	37	0	684	594	64	26	0	187	181	5	1	0
<b>Итого</b>	<b>39112</b>	<b>33638</b>	<b>4182</b>	<b>1150</b>	<b>142</b>	<b>37125</b>	<b>33513</b>	<b>2644</b>	<b>846</b>	<b>122</b>	<b>9469</b>	<b>9301</b>	<b>121</b>	<b>47</b>	<b>0</b>

14. ОБЩИЕ РЕЗУЛЬТАТЫ ЕДИНОГО ГОСУДАРСТВЕННОГО ЭКЗАМЕНА (ЕГЭ). ВЫПУСКНИКИ ТЕКУЩЕГО ГОДА

Предмет	Участников зарегистрировано				Участников сдавало				Минимальный порог				Преодолели минимальный порог				Не преодолели минимальный порог				Участники, получившие от 80 до 99 баллов				Набравших 100 баллов									
	2022		2023		2024		2022		2023		2024		2022		2023		2024		2022		2023		2024		2022		2023		2024					
	Кол-во	%	Кол-во	%	Кол-во	%	Кол-во	%	Кол-во	%	Кол-во	%	Кол-во	%	Кол-во	%	Кол-во	%	Кол-во	%	Кол-во	%	Кол-во	%	Кол-во	%	Кол-во	%						
Русский язык	37471	34083	33612	34938	33993	33495	24	24	24	34907	33973	33459	99,91	99,94	99,89	31	20	36	0,09	0,06	0,11	11553	9462	6771	33,07	27,84	20,21	306	237	198	0,88	0,7	0,59	
Математика профильная	18983	16610	16238	17239	15770	15618	27	27	27	16014	15468	15572	92,89	98,08	99,71	1225	302	46	7,11	1,92	0,29	1194	4093	11,74	7,57	26,21	62	41	111	0,36	0,26	0,71		
Физика	6220	5042	6037	5113	4566	4705	36	36	36	4946	4320	4616	96,73	94,61	98,11	167	246	89	3,27	5,39	1,89	674	703	1018	13,18	15,4	21,64	14	12	96	0,27	0,26	2,04	
Химия	4074	3437	3685	3310	3302	3556	36	36	36	2593	2754	3126	78,34	83,4	87,91	717	548	430	21,66	16,6	12,09	481	569	777	14,53	17,23	21,85	21	32	48	0,63	0,97	1,35	
Биология	6561	5410	5464	5073	5062	5121	36	36	36	4260	4084	4461	83,97	80,68	87,11	813	978	660	16,03	19,32	12,89	219	332	546	4,32	6,56	10,66	3	5	6	0,06	0,1	0,12	
История	5505	4711	4405	4200	4217	4035	32	32	32	4003	3928	3808	95,31	93,15	94,37	197	289	227	4,69	6,85	5,63	734	742	755	17,48	17,6	18,71	52	15	31	1,24	0,36	0,77	
География	1069	1091	993	626	744	754	37	37	37	580	678	707	92,65	91,13	93,77	46	66	47	7,35	8,87	6,23	54	67	77	8,63	9,01	10,21	1	10	6	0,16	1,34	0,8	
Английский язык	8752	7412	7067	7515	6860	6614	22	22	22	7476	6748	6505	99,48	98,37	98,35	39	112	109	0,52	1,63	1,65	3587	2134	2220	47,73	31,11	33,57	19	22	55	0,25	0,32	0,83	
Немецкий язык	70	49	26	47	38	23	22	22	22	47	34	22	100,00	89,47	95,65	0	4	1	0	10,33	4,35	19	8	6	40,43	21,05	26,09	0	0	0	0	0	0	0
Французский язык	44	30	30	35	21	28	22	22	22	35	19	28	100,00	90,48	100	0	2	0	0	9,52	0	17	5	12	48,57	23,81	42,86	0	0	0	0	0	0	0
Обществознание	19460	17676	16558	16542	16423	15632	42	42	42	14822	13366	12905	89,60	81,39	82,56	1720	3057	2727	10,4	18,61	17,44	2514	1813	1333	15,2	11,04	8,53	25	5	9	0,15	0,03	0,06	
Испанский язык	11	14	11	6	10	8	22	22	22	6	9	5	100,00	90	62,5	0	1	3	0	10	37,5	2	1	3	33,33	10	37,5	0	0	0	0	0	0	0
Китайский язык	17	25	15	12	17	11	22	22	22	11	17	10	91,67	100	90,91	1	0	1	8,33	0	9,09	5	6	3	41,67	35,29	27,27	0	0	0	0	0	0	0
Литература	3956	3450	3201	2971	3043	2918	32	32	32	2926	2984	2857	98,49	98,06	97,91	45	59	61	1,51	1,94	2,09	644	962	704	21,68	31,61	24,13	122	165	176	4,11	5,42	6,03	
Математика базовая	18973	18344	17943	18748	18269	17837	3	3	3	18381	17966	17617	98,04	98,34	98,77	367	303	220	1,96	1,66	1,23	0	0	0	0	0	0	0	0	0	0	0	0	0
Информатика (КЕГЭ)	7305	7539	7716	5958	6719	6976	40	40	40	5214	5792	5959	87,51	86,2	85,42	744	927	1017	12,49	13,8	14,58	1384	903	1159	23,23	13,44	16,61	21	26	5	0,35	0,39	0,07	

**15. РЕЗУЛЬТАТЫ УЧАСТНИКОВ ЕДИНОГО ГОСУДАРСТВЕННОГО ЭКЗАМЕНА (ЕГЭ),  
НЕ ПРЕОДОЛЕВШИХ МИНИМАЛЬНЫЙ ПОРОГ В 2024 ГОДУ ПО АДМИНИСТРАТИВНО-ТЕРРИТОРИАЛЬНЫМ ЕДИНИЦАМ (АТЕ).  
ОСНОВНОЙ ЭТАП**

Предмет	Муниципальное образование	Все участники			Выпускники текущего года			Выпускники, не завершившие среднее (полное) общее образование (не прошедшие ГИА)		
		Количество участников	Количество участников, не преодолевших минимальный порог	%, от общего количества	Количество участников	Количество участников, не преодолевших минимальный порог	%, от общего количества	Количество участников	Количество участников, не преодолевших минимальный порог	%, от общего количества
Русский язык	Балашиха городской округ	2253	0	0,00	2139	0	0,00	-	-	-
	Богородский городской округ	801	3	0,37	732	0	0,00	-	-	-
	Бронницы городской округ	157	1	0,64	149	0	0,00	-	-	-
	Власиха ЗАТО городской округ	145	0	0,00	138	0	0,00	-	-	-
	Волоколамский городской округ	139	0	0,00	135	0	0,00	-	-	-
	Воскресенск городской округ	587	1	0,17	563	0	0,00	1	0	0,00
	Восход ЗАТО городской округ	11	0	0,00	11	0	0,00	-	-	-
	Городской округ Коломна	1010	0	0,00	975	0	0,00	-	-	-
	Городской округ Пушкинский	1251	4	0,32	1178	3	0,25	-	-	-
	Дзержинский городской округ	209	0	0,00	197	0	0,00	-	-	-
	Дмитровский городской округ	675	1	0,15	637	1	0,16	-	-	-
	Долгопрудный городской округ	712	1	0,14	683	1	0,15	-	-	-
	Домодедово городской округ	868	1	0,12	821	1	0,12	-	-	-
	Дубна городской округ	381	0	0,00	367	0	0,00	-	-	-
	Егорьевск городской округ	345	1	0,29	310	0	0,00	-	-	-
	Жуковский городской округ	632	0	0,00	599	0	0,00	-	-	-
	Зарайск городской округ	82	0	0,00	79	0	0,00	-	-	-
	Звёздный городок ЗАТО городской округ	45	0	0,00	43	0	0,00	-	-	-
	Истра городской округ	729	1	0,14	701	1	0,14	-	-	-
	Кашира городской округ	201	0	0,00	191	0	0,00	-	-	-
	Клин городской округ	478	1	0,21	463	1	0,22	-	-	-
	Королев городской округ	1117	1	0,09	1054	0	0,00	-	-	-
	Котельники городской округ	102	0	0,00	92	0	0,00	-	-	-
	Красногорск городской округ	1407	2	0,14	1335	1	0,07	1	0	0,00
	Краснознаменск городской округ	253	0	0,00	245	0	0,00	-	-	-
	Ленинский городской округ	1111	4	0,36	1079	4	0,37	-	-	-
	Лобня городской округ	441	1	0,23	412	1	0,24	-	-	-
	Лосино-Петровский городской округ	200	0	0,00	193	0	0,00	-	-	-
	Лотошино городской округ	62	0	0,00	61	0	0,00	-	-	-
	Луховицы городской округ	209	0	0,00	204	0	0,00	-	-	-
	Лыткарино городской округ	227	0	0,00	218	0	0,00	-	-	-
	Люберцы городской округ	1299	5	0,38	1231	3	0,24	1	0	0,00
	Можайский городской округ	263	0	0,00	249	0	0,00	-	-	-
	Молодёжный ЗАТО городской округ	9	0	0,00	8	0	0,00	-	-	-
	Мытищи городской округ	1576	4	0,25	1524	2	0,13	-	-	-
	Наро-Фоминский городской округ	619	0	0,00	596	0	0,00	-	-	-
	Одинцовский городской округ	2462	7	0,28	2286	3	0,13	-	-	-
	Орехово-Зуевский городской округ	699	1	0,14	660	0	0,00	1	0	0,00
	Павловский Посад городской округ	374	0	0,00	351	0	0,00	-	-	-
	Подольск городской округ	1769	3	0,17	1701	1	0,06	-	-	-
	Раменский городской округ	1203	2	0,17	1157	1	0,09	-	-	-
	Реутов городской округ	364	0	0,00	337	0	0,00	-	-	-
	Рузский городской округ	286	6	2,10	267	2	0,75	-	-	-
Сергиево-Посадский городской округ	1038	1	0,10	966	1	0,10	1	0	0,00	
Серебряные Пруды городской округ	61	0	0,00	59	0	0,00	-	-	-	
Серпухов городской округ	923	5	0,54	857	1	0,12	-	-	-	
Солнечногорск городской округ	505	0	0,00	477	0	0,00	-	-	-	
Ступино городской округ	466	1	0,21	454	1	0,22	-	-	-	
Талдомский городской округ	132	3	2,27	130	3	2,31	-	-	-	
Фрязино городской округ	366	1	0,27	344	0	0,00	-	-	-	
Химки городской округ	1406	5	0,36	1344	4	0,30	1	0	0,00	
Черноголовка городской округ	141	0	0,00	136	0	0,00	-	-	-	

Предмет	Муниципальное образование	Все участники			Выпускники текущего года			Выпускники, не завершившие среднее (полное) общее образование (не прошедшие ГИА)		
		Количество участников	Количество участников, не преодолевших минимальный порог	%, от общего количества	Количество участников	Количество участников, не преодолевших минимальный порог	%, от общего количества	Количество участников	Количество участников, не преодолевших минимальный порог	%, от общего количества
	Чехов городской округ	630	0	0,00	599	0	0,00	-	-	-
	Шатура городской округ	237	0	0,00	227	0	0,00	-	-	-
	Шаховская городской округ	74	0	0,00	72	0	0,00	-	-	-
	Щёлково городской округ	916	0	0,00	860	0	0,00	-	-	-
	Электросталь городской округ	642	0	0,00	594	0	0,00	-	-	-
Математика профильная	Балашиха городской округ	1106	20	1,81	1022	1	0,10	1	0	0,00
	Богородский городской округ	364	36	9,89	308	4	1,30	-	-	-
	Бронницы городской округ	55	1	1,82	52	0	0,00	-	-	-
	Власиха ЗАТО городской округ	84	0	0,00	82	0	0,00	-	-	-
	Волоколамский городской округ	66	2	3,03	59	0	0,00	-	-	-
	Воскресенск городской округ	248	4	1,61	236	0	0,00	1	0	0,00
	Восход ЗАТО городской округ	6	0	0,00	6	0	0,00	-	-	-
	Городской округ Коломна	476	7	1,47	450	0	0,00	-	-	-
	Городской округ Пушкинский	587	13	2,21	545	1	0,18	1	0	0,00
	Дзержинский городской округ	122	3	2,46	114	0	0,00	-	-	-
	Дмитровский городской округ	291	5	1,72	273	2	0,73	-	-	-
	Долгопрудный городской округ	464	3	0,65	437	0	0,00	-	-	-
	Домодедово городской округ	371	7	1,89	345	2	0,58	-	-	-
	Дубна городской округ	247	4	1,62	224	0	0,00	-	-	-
	Егорьевск городской округ	138	2	1,45	120	0	0,00	-	-	-
	Жуковский городской округ	371	4	1,08	354	0	0,00	-	-	-
	Зарайск городской округ	34	0	0,00	31	0	0,00	-	-	-
	Звёздный городок ЗАТО городской округ	29	1	3,45	27	0	0,00	-	-	-
	Истра городской округ	333	7	2,10	317	1	0,32	-	-	-
	Кашира городской округ	86	5	5,81	78	0	0,00	-	-	-
	Клин городской округ	198	4	2,02	183	0	0,00	-	-	-
	Королев городской округ	614	18	2,93	567	2	0,35	-	-	-
	Котельники городской округ	38	6	15,79	30	0	0,00	-	-	-
	Красногорск городской округ	688	15	2,18	640	1	0,16	-	-	-
	Краснознаменск городской округ	147	3	2,04	143	1	0,70	-	-	-
	Ленинский городской округ	454	8	1,76	431	1	0,23	-	-	-
	Лобня городской округ	221	8	3,62	205	1	0,49	-	-	-
	Лосино-Петровский городской округ	82	3	3,66	76	0	0,00	-	-	-
	Лотошино городской округ	21	0	0,00	20	0	0,00	-	-	-
	Луховицы городской округ	99	1	1,01	97	0	0,00	-	-	-
	Лыткарино городской округ	123	1	0,81	119	0	0,00	-	-	-
	Люберцы городской округ	593	18	3,04	546	3	0,55	-	-	-
	Можайский городской округ	95	3	3,16	85	0	0,00	-	-	-
	Молодёжный ЗАТО городской округ	3	0	0,00	3	0	0,00	-	-	-
	Мытищи городской округ	783	7	0,89	738	0	0,00	-	-	-
	Наро-Фоминский городской округ	288	7	2,43	267	2	0,75	-	-	-
	Одинцовский городской округ	1074	35	3,26	980	4	0,41	-	-	-
	Орехово-Зуевский городской округ	270	6	2,22	254	0	0,00	-	-	-
	Павловский Посад городской округ	156	2	1,28	141	1	0,71	-	-	-
	Подольск городской округ	864	11	1,27	813	1	0,12	-	-	-
Раменский городской округ	550	10	1,82	522	1	0,19	-	-	-	
Реутов городской округ	183	8	4,37	163	1	0,61	-	-	-	
Рузский городской округ	95	3	3,16	89	0	0,00	-	-	-	
Сергиево-Посадский городской округ	478	10	2,09	442	0	0,00	-	-	-	
Серебряные Пруды городской округ	18	0	0,00	18	0	0,00	-	-	-	
Серпухов городской округ	490	43	8,78	405	4	0,99	-	-	-	
Солнечногорск городской округ	241	4	1,66	227	1	0,44	-	-	-	
Ступино городской округ	220	5	2,27	210	2	0,95	-	-	-	
Талдомский городской округ	38	1	2,63	35	1	2,86	-	-	-	
Фрязино городской округ	249	4	1,61	235	0	0,00	-	-	-	



Предмет	Муниципальное образование	Все участники			Выпускники текущего года			Выпускники, не завершившие среднее (полное) общее образование (не прошедшие ГИА)		
		Количество участников	Количество участников, не преодолевших минимальный порог	%, от общего количества	Количество участников	Количество участников, не преодолевших минимальный порог	%, от общего количества	Количество участников	Количество участников, не преодолевших минимальный порог	%, от общего количества
	Химки городской округ	691	15	2,17	651	4	0,61	-	-	-
	Черноголовка городской округ	76	0	0,00	73	0	0,00	-	-	-
	Чехов городской округ	317	14	4,42	299	2	0,67	-	-	-
	Шатура городской округ	92	3	3,26	86	0	0,00	-	-	-
	Шаховская городской округ	33	1	3,03	32	0	0,00	-	-	-
	Щёлково городской округ	449	16	3,56	418	2	0,48	-	-	-
	Электросталь городской округ	318	6	1,89	287	0	0,00	-	-	-
Физика	Балашиха городской округ	326	10	3,07	313	10	3,19	-	-	-
	Богородский городской округ	145	14	9,66	113	5	4,42	-	-	-
	Бронницы городской округ	19	0	0,00	19	0	0,00	-	-	-
	Власиха ЗАТО городской округ	27	0	0,00	27	0	0,00	-	-	-
	Волоколамский городской округ	16	1	6,25	14	1	7,14	-	-	-
	Воскресенск городской округ	59	0	0,00	56	0	0,00	-	-	-
	Восход ЗАТО городской округ	2	0	0,00	2	0	0,00	-	-	-
	Городской округ Коломна	145	1	0,69	141	1	0,71	-	-	-
	Городской округ Пушкинский	189	2	1,06	180	2	1,11	-	-	-
	Дзержинский городской округ	34	0	0,00	32	0	0,00	-	-	-
	Дмитровский городской округ	77	1	1,30	75	1	1,33	-	-	-
	Долгопрудный городской округ	191	2	1,05	182	2	1,10	-	-	-
	Домодедово городской округ	86	0	0,00	82	0	0,00	-	-	-
	Дубна городской округ	55	0	0,00	51	0	0,00	-	-	-
	Егорьевск городской округ	46	2	4,35	41	1	2,44	-	-	-
	Жуковский городской округ	90	1	1,11	86	0	0,00	-	-	-
	Зарайск городской округ	8	0	0,00	8	0	0,00	-	-	-
	Звёздный городок ЗАТО городской округ	7	0	0,00	7	0	0,00	-	-	-
	Истра городской округ	79	5	6,33	74	4	5,41	-	-	-
	Кашира городской округ	21	0	0,00	21	0	0,00	-	-	-
	Клин городской округ	73	7	9,59	69	5	7,25	-	-	-
	Королев городской округ	206	3	1,46	192	0	0,00	-	-	-
	Котельники городской округ	6	0	0,00	5	0	0,00	-	-	-
	Красногорск городской округ	166	6	3,61	156	3	1,92	-	-	-
	Краснознаменск городской округ	54	0	0,00	53	0	0,00	-	-	-
	Ленинский городской округ	96	1	1,04	91	1	1,10	-	-	-
	Лобня городской округ	67	0	0,00	61	0	0,00	-	-	-
	Лосино-Петровский городской округ	19	0	0,00	19	0	0,00	-	-	-
	Лотошино городской округ	4	0	0,00	4	0	0,00	-	-	-
	Луховицы городской округ	31	1	3,23	31	1	3,23	-	-	-
	Лыткарино городской округ	38	0	0,00	38	0	0,00	-	-	-
	Люберцы городской округ	120	1	0,83	113	1	0,88	-	-	-
Можайский городской округ	45	2	4,44	43	2	4,65	-	-	-	
Мытищи городской округ	249	5	2,01	240	4	1,67	-	-	-	
Наро-Фоминский городской округ	73	2	2,74	68	2	2,94	-	-	-	
Одинцовский городской округ	276	8	2,90	262	7	2,67	-	-	-	
Орехово-Зуевский городской округ	77	1	1,30	73	1	1,37	-	-	-	
Павловский Посад городской округ	61	1	1,64	56	1	1,79	-	-	-	
Подольск городской округ	248	9	3,63	234	7	2,99	-	-	-	
Раменский городской округ	153	4	2,61	148	3	2,03	-	-	-	
Реутов городской округ	50	1	2,00	48	1	2,08	-	-	-	
Рузский городской округ	37	3	8,11	34	2	5,88	-	-	-	
Сергиево-Посадский городской округ	159	4	2,52	150	2	1,33	-	-	-	
Серебряные Пруды городской округ	8	0	0,00	8	0	0,00	-	-	-	
Серпухов городской округ	241	25	10,37	176	1	0,57	-	-	-	
Солнечногорск городской округ	81	1	1,23	79	1	1,27	-	-	-	
Ступино городской округ	75	5	6,67	72	5	6,94	-	-	-	
Талдомский городской округ	15	3	20,00	14	3	21,43	-	-	-	

Предмет	Муниципальное образование	Все участники			Выпускники текущего года			Выпускники, не завершившие среднее (полное) общее образование (не прошедшие ГИА)		
		Количество участников	Количество участников, не преодолевших минимальный порог	%, от общего количества	Количество участников	Количество участников, не преодолевших минимальный порог	%, от общего количества	Количество участников	Количество участников, не преодолевших минимальный порог	%, от общего количества
	Фрязино городской округ	116	0	0,00	112	0	0,00	-	-	-
	Химки городской округ	205	5	2,44	197	5	2,54	-	-	-
	Черноголовка городской округ	30	0	0,00	30	0	0,00	-	-	-
	Чехов городской округ	79	2	2,53	76	2	2,63	-	-	-
	Шатура городской округ	21	2	9,52	19	0	0,00	-	-	-
	Шаховская городской округ	7	0	0,00	7	0	0,00	-	-	-
	Щёлково городской округ	128	2	1,56	116	1	0,86	-	-	-
Электросталь городской округ	93	1	1,08	87	1	1,15	-	-	-	
Химия	Балашиха городской округ	282	30	10,64	251	22	8,76	-	-	-
	Богородский городской округ	117	13	11,11	88	7	7,95	-	-	-
	Бронницы городской округ	23	1	4,35	21	1	4,76	-	-	-
	Власиха ЗАТО городской округ	8	2	25,00	8	2	25,00	-	-	-
	Волоколамский городской округ	23	4	17,39	20	3	15,00	-	-	-
	Воскресенск городской округ	49	6	12,24	41	3	7,32	-	-	-
	Городской округ Коломна	117	12	10,26	106	11	10,38	-	-	-
	Городской округ Пушкинский	122	22	18,03	102	15	14,71	-	-	-
	Дзержинский городской округ	11	2	18,18	11	2	18,18	-	-	-
	Дмитровский городской округ	80	6	7,50	71	1	1,41	-	-	-
	Долгопрудный городской округ	80	6	7,50	73	4	5,48	-	-	-
	Домодедово городской округ	101	16	15,84	94	14	14,89	-	-	-
	Дубна городской округ	53	7	13,21	50	6	12,00	-	-	-
	Егорьевск городской округ	57	8	14,04	46	5	10,87	-	-	-
	Жуковский городской округ	80	8	10,00	71	7	9,86	-	-	-
	Зарайск городской округ	10	0	0,00	9	0	0,00	-	-	-
	Звёздный городок ЗАТО городской округ	5	1	20,00	5	1	20,00	-	-	-
	Истра городской округ	86	13	15,12	79	11	13,92	-	-	-
	Кашира городской округ	22	6	27,27	18	4	22,22	-	-	-
	Клин городской округ	56	13	23,21	53	11	20,75	-	-	-
	Королев городской округ	127	13	10,24	106	7	6,60	-	-	-
	Котельники городской округ	14	3	21,43	12	2	16,67	-	-	-
	Красногорск городской округ	154	34	22,08	132	28	21,21	-	-	-
	Краснознаменск городской округ	28	0	0,00	26	0	0,00	-	-	-
	Ленинский городской округ	132	34	25,76	112	29	25,89	-	-	-
	Лобня городской округ	57	9	15,79	47	8	17,02	-	-	-
	Лосино-Петровский городской округ	19	4	21,05	19	4	21,05	-	-	-
	Лотошино городской округ	7	0	0,00	7	0	0,00	-	-	-
	Луховицы городской округ	18	2	11,11	16	1	6,25	-	-	-
	Лыткарино городской округ	26	0	0,00	25	0	0,00	-	-	-
	Люберцы городской округ	150	26	17,33	133	19	14,29	-	-	-
	Можайский городской округ	30	1	3,33	24	0	0,00	-	-	-
	Молодёжный ЗАТО городской округ	1	0	0,00	1	0	0,00	-	-	-
Мытищи городской округ	180	30	16,67	166	26	15,66	-	-	-	
Наро-Фоминский городской округ	73	14	19,18	64	11	17,19	-	-	-	
Одинцовский городской округ	250	48	19,20	214	35	16,36	-	-	-	
Орехово-Зуевский городской округ	110	16	14,55	95	10	10,53	-	-	-	
Павловский Посад городской округ	50	11	22,00	41	9	21,95	-	-	-	
Подольск городской округ	204	17	8,33	186	12	6,45	-	-	-	
Раменский городской округ	146	16	10,96	136	13	9,56	-	-	-	
Реутов городской округ	42	11	26,19	37	7	18,92	-	-	-	
Рузский городской округ	34	6	17,65	31	6	19,35	-	-	-	
Сергиево-Посадский городской округ	132	17	12,88	113	9	7,96	-	-	-	
Серебряные Пруды городской округ	4	0	0,00	4	0	0,00	-	-	-	
Серпухов городской округ	130	16	12,31	117	12	10,26	-	-	-	
Солнечногорск городской округ	62	11	17,74	55	7	12,73	-	-	-	
Ступино городской округ	52	6	11,54	47	4	8,51	-	-	-	



Предмет	Муниципальное образование	Все участники			Выпускники текущего года			Выпускники, не завершившие среднее (полное) общее образование (не прошедшие ГИА)		
		Количество участников	Количество участников, не преодолевших минимальный порог	%, от общего количества	Количество участников	Количество участников, не преодолевших минимальный порог	%, от общего количества	Количество участников	Количество участников, не преодолевших минимальный порог	%, от общего количества
	Талдомский городской округ	11	2	18,18	10	2	20,00	-	-	-
	Фрязино городской округ	26	5	19,23	21	3	14,29	-	-	-
	Химки городской округ	124	24	19,35	112	19	16,96	-	-	-
	Черноголовка городской округ	19	1	5,26	17	0	0,00	-	-	-
	Чехов городской округ	66	5	7,58	58	3	5,17	-	-	-
	Шатура городской округ	24	7	29,17	21	4	19,05	-	-	-
	Шаховская городской округ	12	2	16,67	10	1	10,00	-	-	-
	Щёлково городской округ	77	5	6,49	67	3	4,48	-	-	-
Биология	Электросталь городской округ	66	11	16,67	51	6	11,76	-	-	-
	Балашиха городской округ	383	58	15,14	327	44	13,46	-	-	-
	Богородский городской округ	146	17	11,64	120	11	9,17	-	-	-
	Бронницы городской округ	22	1	4,55	21	1	4,76	-	-	-
	Власиха ЗАТО городской округ	26	6	23,08	26	6	23,08	-	-	-
	Волоколамский городской округ	27	1	3,70	23	1	4,35	-	-	-
	Воскресенск городской округ	85	17	20,00	74	13	17,57	-	-	-
	Восход ЗАТО городской округ	1	0	0,00	1	0	0,00	-	-	-
	Городской округ Коломна	160	12	7,50	146	11	7,53	-	-	-
	Городской округ Пушкинский	206	24	11,65	173	21	12,14	-	-	-
	Дзержинский городской округ	20	5	25,00	18	3	16,67	-	-	-
	Дмитровский городской округ	111	12	10,81	100	10	10,00	-	-	-
	Долгопрудный городской округ	90	6	6,67	77	6	7,79	-	-	-
	Домодедово городской округ	137	21	15,33	125	19	15,20	-	-	-
	Дубна городской округ	65	4	6,15	56	4	7,14	-	-	-
	Егорьевск городской округ	77	11	14,29	63	7	11,11	-	-	-
	Жуковский городской округ	110	11	10,00	96	8	8,33	-	-	-
	Зарайск городской округ	13	0	0,00	12	0	0,00	-	-	-
	Звёздный городок ЗАТО городской округ	7	0	0,00	7	0	0,00	-	-	-
	Истра городской округ	126	20	15,87	113	20	17,70	-	-	-
	Кашира городской округ	32	9	28,13	27	8	29,63	-	-	-
	Клин городской округ	100	24	24,00	93	22	23,66	-	-	-
	Королев городской округ	156	10	6,41	134	9	6,72	-	-	-
	Котельники городской округ	19	5	26,32	16	3	18,75	-	-	-
	Красногорск городской округ	226	37	16,37	201	33	16,42	-	-	-
	Краснознаменск городской округ	37	5	13,51	32	3	9,38	-	-	-
	Ленинский городской округ	195	42	21,54	169	38	22,49	-	-	-
	Лобня городской округ	79	8	10,13	71	5	7,04	-	-	-
	Лосино-Петровский городской округ	33	3	9,09	30	3	10,00	-	-	-
	Лотошино городской округ	8	0	0,00	8	0	0,00	-	-	-
	Луховицы городской округ	27	6	22,22	23	4	17,39	-	-	-
	Лыткарино городской округ	35	2	5,71	29	0	0,00	-	-	-
	Люберцы городской округ	236	40	16,95	209	32	15,31	-	-	-
	Можайский городской округ	49	5	10,20	39	3	7,69	-	-	-
	Молодёжный ЗАТО городской округ	2	0	0,00	2	0	0,00	-	-	-
	Мытищи городской округ	277	44	15,88	263	41	15,59	-	-	-
Наро-Фоминский городской округ	108	11	10,19	96	9	9,38	-	-	-	
Одинцовский городской округ	347	58	16,71	300	46	15,33	-	-	-	
Орехово-Зуевский городской округ	158	12	7,59	136	8	5,88	-	-	-	
Павловский Посад городской округ	67	12	17,91	57	10	17,54	-	-	-	
Подольск городской округ	280	29	10,36	252	20	7,94	-	-	-	
Раменский городской округ	229	32	13,97	215	30	13,95	-	-	-	
Реутов городской округ	53	8	15,09	43	5	11,63	-	-	-	
Рузский городской округ	55	11	20,00	49	9	18,37	-	-	-	
Сергиево-Посадский городской округ	176	30	17,05	148	24	16,22	-	-	-	
Серебряные Пруды городской округ	5	2	40,00	5	2	40,00	-	-	-	
Серпухов городской округ	171	18	10,53	150	12	8,00	-	-	-	

Предмет	Муниципальное образование	Все участники			Выпускники текущего года			Выпускники, не завершившие среднее (полное) общее образование (не прошедшие ГИА)		
		Количество участников	Количество участников, не преодолевших минимальный порог	%, от общего количества	Количество участников	Количество участников, не преодолевших минимальный порог	%, от общего количества	Количество участников	Количество участников, не преодолевших минимальный порог	%, от общего количества
	Солнечногорск городской округ	87	14	16,09	76	8	10,53	-	-	-
	Ступино городской округ	85	13	15,29	79	11	13,92	-	-	-
	Талдомский городской округ	26	3	11,54	23	2	8,70	-	-	-
	Фрязино городской округ	46	7	15,22	41	6	14,63	-	-	-
	Химки городской округ	184	28	15,22	162	26	16,05	1	1	100,00
	Черноголовка городской округ	29	2	6,90	26	2	7,69	-	-	-
	Чехов городской округ	103	12	11,65	93	11	11,83	-	-	-
	Шатура городской округ	36	8	22,22	32	7	21,88	-	-	-
	Шаховская городской округ	12	1	8,33	11	0	0,00	-	-	-
	Щёлково городской округ	134	21	15,67	117	17	14,53	-	-	-
	Электросталь городской округ	105	9	8,57	82	6	7,32	-	-	-
	Балашиха городской округ	345	19	5,51	313	15	4,79	-	-	-
	Богородский городской округ	111	6	5,41	100	5	5,00	-	-	-
	Бронницы городской округ	27	0	0,00	25	0	0,00	-	-	-
	Власиха ЗАТО городской округ	11	0	0,00	11	0	0,00	-	-	-
	Волоколамский городской округ	25	0	0,00	24	0	0,00	-	-	-
	Воскресенск городской округ	67	4	5,97	63	3	4,76	-	-	-
	Городской округ Коломна	116	5	4,31	109	3	2,75	-	-	-
	История	Городской округ Пушкинский	191	12	6,28	176	10	5,68	-	-
Дзержинский городской округ		29	0	0,00	25	0	0,00	-	-	-
Дмитровский городской округ		84	6	7,14	81	6	7,41	-	-	-
Долгопрудный городской округ		68	4	5,88	62	2	3,23	-	-	-
Домодедово городской округ		117	9	7,69	107	7	6,54	-	-	-
Дубна городской округ		29	0	0,00	28	0	0,00	-	-	-
Егорьевск городской округ		54	0	0,00	48	0	0,00	-	-	-
Жуковский городской округ		30	0	0,00	26	0	0,00	-	-	-
Зарайск городской округ		12	2	16,67	10	1	10,00	-	-	-
Звёздный городок ЗАТО городской округ		4	0	0,00	4	0	0,00	-	-	-
Истра городской округ		109	8	7,34	102	8	7,84	-	-	-
Кашира городской округ		30	2	6,67	25	2	8,00	-	-	-
Клин городской округ		56	5	8,93	53	5	9,43	-	-	-
Королев городской округ		118	6	5,08	106	5	4,72	-	-	-
Котельники городской округ		12	1	8,33	11	1	9,09	-	-	-
Красногорск городской округ		190	19	10,00	171	16	9,36	-	-	-
Краснознаменск городской округ		38	2	5,26	36	2	5,56	-	-	-
Ленинский городской округ		126	15	11,90	122	15	12,30	-	-	-
Лобня городской округ		56	4	7,14	45	2	4,44	-	-	-
Лосино-Петровский городской округ		27	2	7,41	24	2	8,33	-	-	-
Лотошино городской округ		7	2	28,57	7	2	28,57	-	-	-
Луховицы городской округ		24	1	4,17	24	1	4,17	-	-	-
Лыткарино городской округ		22	2	9,09	21	2	9,52	-	-	-
Люберцы городской округ		153	7	4,58	145	6	4,14	-	-	-
Можайский городской округ		47	0	0,00	44	0	0,00	-	-	-
Молодёжный ЗАТО городской округ		1	0	0,00	-	-	-	-	-	-
Мытищи городской округ		171	7	4,09	163	6	3,68	-	-	-
Наро-Фоминский городской округ		72	6	8,33	68	6	8,82	-	-	-
Одинцовский городской округ		342	20	5,85	310	18	5,81	-	-	-
Орехово-Зуевский городской округ		117	4	3,42	107	3	2,80	-	-	-
Павловский Посад городской округ		48	3	6,25	43	2	4,65	-	-	-
Подольск городской округ		237	10	4,22	217	10	4,61	-	-	-
Раменский городской округ		115	5	4,35	101	4	3,96	-	-	-
Реутов городской округ	40	1	2,50	36	1	2,78	-	-	-	
Рузский городской округ	42	5	11,90	38	4	10,53	-	-	-	
Сергиево-Посадский городской округ	127	8	6,30	108	6	5,56	-	-	-	
Серебряные Пруды городской округ	8	1	12,50	8	1	12,50	-	-	-	

Предмет	Муниципальное образование	Все участники			Выпускники текущего года			Выпускники, не завершившие среднее (полное) общее образование (не прошедшие ГИА)		
		Количество участников	Количество участников, не преодолевших минимальный порог	%, от общего количества	Количество участников	Количество участников, не преодолевших минимальный порог	%, от общего количества	Количество участников	Количество участников, не преодолевших минимальный порог	%, от общего количества
	Серпухов городской округ	91	11	12,09	81	7	8,64	-	-	-
	Солнечногорск городской округ	70	7	10,00	61	7	11,48	-	-	-
	Ступино городской округ	63	4	6,35	60	4	6,67	-	-	-
	Талдомский городской округ	20	2	10,00	20	2	10,00	-	-	-
	Фрязино городской округ	28	3	10,71	25	3	12,00	-	-	-
	Химки городской округ	167	11	6,59	153	10	6,54	-	-	-
	Черноголовка городской округ	7	0	0,00	6	0	0,00	-	-	-
	Чехов городской округ	76	0	0,00	72	0	0,00	-	-	-
	Шатура городской округ	34	4	11,76	32	3	9,38	-	-	-
	Шаховская городской округ	8	0	0,00	8	0	0,00	-	-	-
	Щёлково городской округ	124	9	7,26	109	6	5,50	-	-	-
	Электросталь городской округ	64	3	4,69	60	3	5,00	-	-	-
	Балашиха городской округ	46	4	8,70	40	4	10,00	-	-	-
	Богородский городской округ	19	1	5,26	15	1	6,67	-	-	-
	Бронницы городской округ	1	0	0,00	-	-	-	-	-	-
	Власиха ЗАТО городской округ	7	1	14,29	6	1	16,67	-	-	-
	Волоколамский городской округ	2	0	0,00	2	0	0,00	-	-	-
	Воскресенск городской округ	11	2	18,18	10	1	10,00	-	-	-
	Городской округ Коломна	4	0	0,00	4	0	0,00	-	-	-
	Городской округ Пушкинский	42	7	16,67	39	7	17,95	-	-	-
	Дзержинский городской округ	11	1	9,09	11	1	9,09	-	-	-
	Дмитровский городской округ	20	0	0,00	19	0	0,00	-	-	-
	Долгопрудный городской округ	15	0	0,00	14	0	0,00	-	-	-
	Домодедово городской округ	17	1	5,88	17	1	5,88	-	-	-
	Дубна городской округ	5	0	0,00	3	0	0,00	-	-	-
	Егорьевск городской округ	2	0	0,00	2	0	0,00	-	-	-
	Жуковский городской округ	14	2	14,29	13	1	7,69	-	-	-
	Звёздный городок ЗАТО городской округ	1	0	0,00	1	0	0,00	-	-	-
	Истра городской округ	27	1	3,70	26	1	3,85	-	-	-
	Кашира городской округ	2	1	50,00	1	0	0,00	-	-	-
	Клин городской округ	8	2	25,00	8	2	25,00	-	-	-
	Королев городской округ	23	0	0,00	21	0	0,00	-	-	-
	Котельники городской округ	2	0	0,00	2	0	0,00	-	-	-
	Красногорск городской округ	45	6	13,33	41	4	9,76	-	-	-
	Краснознаменск городской округ	5	0	0,00	4	0	0,00	-	-	-
	Ленинский городской округ	20	1	5,00	20	1	5,00	-	-	-
	Лобня городской округ	14	0	0,00	13	0	0,00	-	-	-
	Лосино-Петровский городской округ	3	0	0,00	3	0	0,00	-	-	-
	Лотошино городской округ	1	0	0,00	1	0	0,00	-	-	-
	Луховицы городской округ	1	0	0,00	1	0	0,00	-	-	-
	Лыткарино городской округ	7	0	0,00	7	0	0,00	-	-	-
	Люберцы городской округ	30	3	10,00	28	3	10,71	-	-	-
	Можайский городской округ	4	0	0,00	4	0	0,00	-	-	-
	Мытищи городской округ	40	4	10,00	37	4	10,81	-	-	-
	Наро-Фоминский городской округ	13	2	15,38	12	2	16,67	-	-	-
	Одинцовский городской округ	53	6	11,32	48	4	8,33	-	-	-
	Орехово-Зуевский городской округ	13	0	0,00	11	0	0,00	-	-	-
	Павловский Посад городской округ	8	0	0,00	8	0	0,00	-	-	-
	Подольск городской округ	65	2	3,08	63	2	3,17	-	-	-
	Раменский городской округ	18	2	11,11	16	1	6,25	-	-	-
	Реутов городской округ	9	1	11,11	8	1	12,50	-	-	-
	Рузский городской округ	4	1	25,00	4	1	25,00	-	-	-
	Сергиево-Посадский городской округ	19	0	0,00	19	0	0,00	-	-	-
	Серебряные Пруды городской округ	7	0	0,00	7	0	0,00	-	-	-
	Серпухов городской округ	21	0	0,00	19	0	0,00	-	-	-

Предмет	Муниципальное образование	Все участники			Выпускники текущего года			Выпускники, не завершившие среднее (полное) общее образование (не прошедшие ГИА)		
		Количество участников	Количество участников, не преодолевших минимальный порог	%, от общего количества	Количество участников	Количество участников, не преодолевших минимальный порог	%, от общего количества	Количество участников	Количество участников, не преодолевших минимальный порог	%, от общего количества
	Солнечногорск городской округ	20	1	5,00	20	1	5,00	-	-	-
	Ступино городской округ	4	0	0,00	4	0	0,00	-	-	-
	Талдомский городской округ	1	0	0,00	1	0	0,00	-	-	-
	Фрязино городской округ	4	0	0,00	3	0	0,00	-	-	-
	Химки городской округ	34	1	2,94	32	1	3,13	-	-	-
	Черноголовка городской округ	5	0	0,00	4	0	0,00	-	-	-
	Чехов городской округ	17	0	0,00	17	0	0,00	-	-	-
	Шатура городской округ	1	0	0,00	1	0	0,00	-	-	-
	Щёлково городской округ	36	2	5,56	35	2	5,71	-	-	-
Английский язык	Электросталь городской округ	9	0	0,00	9	0	0,00	-	-	-
	Балашиха городской округ	503	4	0,80	472	4	0,85	-	-	-
	Богородский городской округ	141	3	2,13	127	2	1,57	-	-	-
	Бронницы городской округ	31	0	0,00	30	0	0,00	-	-	-
	Власиха ЗАТО городской округ	29	0	0,00	26	0	0,00	-	-	-
	Волоколамский городской округ	16	0	0,00	15	0	0,00	-	-	-
	Воскресенск городской округ	101	3	2,97	99	3	3,03	-	-	-
	Восход ЗАТО городской округ	6	0	0,00	6	0	0,00	-	-	-
	Городской округ Коломна	129	1	0,78	125	0	0,00	-	-	-
	Городской округ Пушкинский	231	5	2,16	211	5	2,37	-	-	-
	Дзержинский городской округ	58	5	8,62	50	3	6,00	-	-	-
	Дмитровский городской округ	133	2	1,50	126	2	1,59	-	-	-
	Долгопрудный городской округ	119	2	1,68	112	2	1,79	-	-	-
	Домодедово городской округ	159	1	0,63	149	1	0,67	-	-	-
	Дубна городской округ	55	1	1,82	54	1	1,85	-	-	-
	Егорьевск городской округ	49	0	0,00	47	0	0,00	-	-	-
	Жуковский городской округ	147	1	0,68	140	1	0,71	-	-	-
	Зарайск городской округ	13	1	7,69	12	1	8,33	-	-	-
	Звёздный городок ЗАТО городской округ	11	0	0,00	10	0	0,00	-	-	-
	Истра городской округ	144	1	0,69	135	0	0,00	-	-	-
	Кашира городской округ	22	1	4,55	19	0	0,00	-	-	-
	Клин городской округ	49	4	8,16	47	3	6,38	-	-	-
	Королёв городской округ	240	2	0,83	227	0	0,00	-	-	-
	Котельники городской округ	23	1	4,35	18	0	0,00	-	-	-
	Красногорск городской округ	360	11	3,06	334	7	2,10	-	-	-
	Краснознаменск городской округ	62	1	1,61	59	1	1,69	-	-	-
	Ленинский городской округ	253	7	2,77	244	6	2,46	-	-	-
	Лобня городской округ	93	1	1,08	86	1	1,16	-	-	-
	Лосино-Петровский городской округ	45	2	4,44	44	2	4,55	-	-	-
	Лотошино городской округ	6	0	0,00	5	0	0,00	-	-	-
	Луховицы городской округ	29	2	6,90	27	1	3,70	-	-	-
	Лыткарино городской округ	40	1	2,50	38	1	2,63	-	-	-
	Люберцы городской округ	232	16	6,90	215	12	5,58	-	-	-
	Можайский городской округ	43	2	4,65	39	1	2,56	-	-	-
	Молодёжный ЗАТО городской округ	2	1	50,00	1	1	100,00	-	-	-
Мытищи городской округ	378	5	1,32	370	4	1,08	-	-	-	
Наро-Фоминский городской округ	119	1	0,84	113	1	0,88	-	-	-	
Одинцовский городской округ	780	17	2,18	703	11	1,56	-	-	-	
Орехово-Зуевский городской округ	129	0	0,00	116	0	0,00	-	-	-	
Павловский Посад городской округ	66	1	1,52	64	1	1,56	-	-	-	
Подольск городской округ	392	10	2,55	370	8	2,16	-	-	-	
Раменский городской округ	217	2	0,92	206	0	0,00	-	-	-	
Реутов городской округ	86	1	1,16	75	1	1,33	-	-	-	
Рузский городской округ	31	0	0,00	29	0	0,00	-	-	-	
Сергиево-Посадский городской округ	197	2	1,02	182	1	0,55	-	-	-	
Серебряные Пруды городской округ	7	1	14,29	7	1	14,29	-	-	-	

Предмет	Муниципальное образование	Все участники			Выпускники текущего года			Выпускники, не завершившие среднее (полное) общее образование (не прошедшие ГИА)		
		Количество участников	Количество участников, не преодолевших минимальный порог	%, от общего количества	Количество участников	Количество участников, не преодолевших минимальный порог	%, от общего количества	Количество участников	Количество участников, не преодолевших минимальный порог	%, от общего количества
	Серпухов городской округ	139	2	1,44	127	1	0,79	-	-	-
	Солнечногорск городской округ	88	2	2,27	83	2	2,41	-	-	-
	Ступино городской округ	62	1	1,61	61	1	1,64	-	-	-
	Талдомский городской округ	13	0	0,00	12	0	0,00	-	-	-
	Фрязино городской округ	58	0	0,00	52	0	0,00	-	-	-
	Химки городской округ	296	10	3,38	274	9	3,28	-	-	-
	Черноголовка городской округ	26	1	3,85	26	1	3,85	-	-	-
	Чехов городской округ	115	3	2,61	110	2	1,82	-	-	-
	Шатура городской округ	29	1	3,45	27	0	0,00	-	-	-
	Шаховская городской округ	11	0	0,00	11	0	0,00	-	-	-
	Щёлково городской округ	158	6	3,80	146	4	2,74	-	-	-
	Электросталь городской округ	110	1	0,91	99	0	0,00	-	-	-
Немецкий язык	Балашиха городской округ	1	0	0,00	1	0	0,00	-	-	-
	Городской округ Коломна	1	0	0,00	1	0	0,00	-	-	-
	Городской округ Пушкинский	2	0	0,00	1	0	0,00	-	-	-
	Дмитровский городской округ	2	0	0,00	2	0	0,00	-	-	-
	Истра городской округ	1	0	0,00	1	0	0,00	-	-	-
	Клин городской округ	1	0	0,00	1	0	0,00	-	-	-
	Красногорск городской округ	1	0	0,00	1	0	0,00	-	-	-
	Лобня городской округ	1	0	0,00	1	0	0,00	-	-	-
	Мытищи городской округ	1	1	100,00	1	1	100,00	-	-	-
	Наро-Фоминский городской округ	1	0	0,00	1	0	0,00	-	-	-
	Одинцовский городской округ	7	0	0,00	6	0	0,00	-	-	-
	Подольск городской округ	1	0	0,00	1	0	0,00	-	-	-
	Сергиево-Посадский городской округ	2	0	0,00	1	0	0,00	-	-	-
	Солнечногорск городской округ	1	0	0,00	1	0	0,00	-	-	-
	Ступино городской округ	1	0	0,00	1	0	0,00	-	-	-
Химки городской округ	1	0	0,00	1	0	0,00	-	-	-	
Чехов городской округ	1	0	0,00	1	0	0,00	-	-	-	
Французский язык	Балашиха городской округ	2	0	0,00	2	0	0,00	-	-	-
	Городской округ Коломна	1	0	0,00	1	0	0,00	-	-	-
	Городской округ Пушкинский	1	0	0,00	1	0	0,00	-	-	-
	Долгопрудный городской округ	1	0	0,00	1	0	0,00	-	-	-
	Егорьевск городской округ	1	0	0,00	1	0	0,00	-	-	-
	Жуковский городской округ	2	0	0,00	2	0	0,00	-	-	-
	Королев городской округ	1	0	0,00	1	0	0,00	-	-	-
	Красногорск городской округ	1	0	0,00	1	0	0,00	-	-	-
	Лобня городской округ	1	0	0,00	1	0	0,00	-	-	-
	Лосино-Петровский городской округ	1	0	0,00	-	-	-	-	-	-
	Люберцы городской округ	1	0	0,00	1	0	0,00	-	-	-
	Одинцовский городской округ	7	0	0,00	7	0	0,00	-	-	-
	Орехово-Зуевский городской округ	2	0	0,00	2	0	0,00	-	-	-
	Подольск городской округ	1	0	0,00	1	0	0,00	-	-	-
	Сергиево-Посадский городской округ	1	0	0,00	1	0	0,00	-	-	-
	Серпухов городской округ	1	0	0,00	1	0	0,00	-	-	-
Фрязино городской округ	1	0	0,00	1	0	0,00	-	-	-	
Щёлково городской округ	2	0	0,00	1	0	0,00	-	-	-	
Электросталь городской округ	2	0	0,00	2	0	0,00	-	-	-	
Обществознание	Балашиха городской округ	1076	167	15,52	1006	148	14,71	-	-	-
	Богородский городской округ	386	80	20,73	357	66	18,49	-	-	-
	Бронницы городской округ	82	6	7,32	76	4	5,26	-	-	-
	Власиха ЗАТО городской округ	64	10	15,63	59	8	13,56	-	-	-
	Волоколамский городской округ	63	4	6,35	61	4	6,56	-	-	-
	Воскресенск городской округ	357	63	17,65	342	59	17,25	1	1	100,00
	Восход ЗАТО городской округ	6	0	0,00	6	0	0,00	-	-	-

Предмет	Муниципальное образование	Все участники			Выпускники текущего года			Выпускники, не завершившие среднее (полное) общее образование (не прошедшие ГИА)		
		Количество участников	Количество участников, не преодолевших минимальный порог	%, от общего количества	Количество участников	Количество участников, не преодолевших минимальный порог	%, от общего количества	Количество участников	Количество участников, не преодолевших минимальный порог	%, от общего количества
Обществознание	Городской округ Коломна	518	65	12,55	486	58	11,93	-	-	-
	Городской округ Пушкинский	619	116	18,74	575	105	18,26	-	-	-
	Дзержинский городской округ	120	30	25,00	109	26	23,85	-	-	-
	Дмитровский городской округ	312	55	17,63	292	50	17,12	-	-	-
	Долгопрудный городской округ	251	56	22,31	230	46	20,00	-	-	-
	Домодедово городской округ	418	71	16,99	389	61	15,68	-	-	-
	Дубна городской округ	123	15	12,20	116	13	11,21	-	-	-
	Егорьевск городской округ	179	19	10,61	164	16	9,76	-	-	-
	Жуковский городской округ	269	37	13,75	249	33	13,25	-	-	-
	Зарайск городской округ	44	5	11,36	40	3	7,50	-	-	-
	Звёздный городок ЗАТО городской округ	14	4	28,57	13	3	23,08	-	-	-
	Истра городской округ	334	94	28,14	312	86	27,56	-	-	-
	Кашира городской округ	111	17	15,32	106	16	15,09	-	-	-
	Клин городской округ	230	59	25,65	220	55	25,00	-	-	-
	Королев городской округ	472	78	16,53	439	67	15,26	-	-	-
	Котельники городской округ	41	8	19,51	36	5	13,89	-	-	-
	Красногорск городской округ	729	153	20,99	671	129	19,23	-	-	-
	Краснознаменск городской округ	117	8	6,84	111	8	7,21	-	-	-
	Ленинский городской округ	544	132	24,26	517	125	24,18	-	-	-
	Лобня городской округ	211	30	14,22	185	23	12,43	-	-	-
	Лосино-Петровский городской округ	111	29	26,13	101	24	23,76	-	-	-
	Лотошино городской округ	31	8	25,81	31	8	25,81	-	-	-
	Луховицы городской округ	105	24	22,86	102	23	22,55	-	-	-
	Лыткарино городской округ	104	12	11,54	95	8	8,42	-	-	-
	Люберцы городской округ	630	148	23,49	596	135	22,65	-	-	-
	Можайский городской округ	126	16	12,70	117	14	11,97	-	-	-
	Молодёжный ЗАТО городской округ	5	4	80,00	5	4	80,00	-	-	-
	Мытищи городской округ	775	138	17,81	742	130	17,52	-	-	-
	Наро-Фоминский городской округ	328	59	17,99	313	53	16,93	-	-	-
	Одинцовский городской округ	1206	221	18,33	1085	187	17,24	-	-	-
	Орехово-Зуевский городской округ	360	28	7,78	336	20	5,95	-	-	-
	Павловский Посад городской округ	183	33	18,03	169	28	16,57	-	-	-
	Подольск городской округ	822	162	19,71	778	150	19,28	-	-	-
	Раменский городской округ	570	98	17,19	537	87	16,20	-	-	-
	Реутов городской округ	167	19	11,38	152	17	11,18	-	-	-
	Рузский городской округ	153	37	24,18	139	33	23,74	-	-	-
	Сергиево-Посадский городской округ	446	76	17,04	418	67	16,03	-	-	-
	Серебряные Пруды городской округ	34	9	26,47	32	9	28,13	-	-	-
	Серпухов городской округ	353	73	20,68	308	56	18,18	-	-	-
	Солнечногорск городской округ	237	63	26,58	222	58	26,13	-	-	-
Ступино городской округ	220	47	21,36	215	46	21,40	-	-	-	
Талдомский городской округ	71	22	30,99	67	22	32,84	-	-	-	
Фрязино городской округ	123	29	23,58	109	25	22,94	-	-	-	
Химки городской округ	696	153	21,98	648	134	20,68	-	-	-	
Черноголовка городской округ	43	6	13,95	39	5	12,82	-	-	-	
Чехов городской округ	288	45	15,63	270	38	14,07	-	-	-	
Шатура городской округ	139	25	17,99	130	19	14,62	-	-	-	
Шаховская городской округ	25	0	0,00	25	0	0,00	-	-	-	
Щёлково городской округ	481	89	18,50	444	80	18,02	-	-	-	
Электросталь городской округ	263	40	15,21	233	28	12,02	-	-	-	
Испанский язык	Городской округ Коломна	1	0	0,00	1	0	0,00	-	-	-
	Дубна городской округ	1	1	100,00	1	1	100,00	-	-	-
	Истра городской округ	2	1	50,00	2	1	50,00	-	-	-
	Клин городской округ	1	0	0,00	1	0	0,00	-	-	-
	Люберцы городской округ	1	0	0,00	1	0	0,00	-	-	-



Предмет	Муниципальное образование	Все участники			Выпускники текущего года			Выпускники, не завершившие среднее (полное) общее образование (не прошедшие ГИА)		
		Количество участников	Количество участников, не преодолевших минимальный порог	%, от общего количества	Количество участников	Количество участников, не преодолевших минимальный порог	%, от общего количества	Количество участников	Количество участников, не преодолевших минимальный порог	%, от общего количества
	Одинцовский городской округ	1	1	100,00	1	1	100,00	-	-	-
	Раменский городской округ	1	0	0,00	1	0	0,00	-	-	-
Китайский язык	Балашиха городской округ	1	0	0,00	1	0	0,00	-	-	-
	Городской округ Пушкинский	2	0	0,00	2	0	0,00	-	-	-
	Дмитровский городской округ	2	1	50,00	2	1	50,00	-	-	-
	Домодедово городской округ	1	0	0,00	1	0	0,00	-	-	-
	Королев городской округ	1	0	0,00	1	0	0,00	-	-	-
	Одинцовский городской округ	1	0	0,00	1	0	0,00	-	-	-
	Подольск городской округ	1	0	0,00	1	0	0,00	-	-	-
	Раменский городской округ	1	0	0,00	1	0	0,00	-	-	-
Литература	Серпухов городской округ	1	0	0,00	1	0	0,00	-	-	-
	Балашиха городской округ	223	4	1,79	202	4	1,98	-	-	-
	Богородский городской округ	76	0	0,00	72	0	0,00	-	-	-
	Бронницы городской округ	14	0	0,00	12	0	0,00	-	-	-
	Власиха ЗАТО городской округ	12	0	0,00	9	0	0,00	-	-	-
	Волоколамский городской округ	9	0	0,00	9	0	0,00	-	-	-
	Воскресенск городской округ	51	1	1,96	46	1	2,17	-	-	-
	Восход ЗАТО городской округ	2	0	0,00	2	0	0,00	-	-	-
	Городской округ Коломна	67	0	0,00	62	0	0,00	-	-	-
	Городской округ Пушкинский	125	5	4,00	114	4	3,51	-	-	-
	Дзержинский городской округ	15	0	0,00	13	0	0,00	-	-	-
	Дмитровский городской округ	66	3	4,55	53	2	3,77	-	-	-
	Долгопрудный городской округ	45	5	11,11	36	2	5,56	-	-	-
	Домодедово городской округ	90	3	3,33	83	2	2,41	-	-	-
	Дубна городской округ	30	1	3,33	29	1	3,45	-	-	-
	Егорьевск городской округ	29	0	0,00	25	0	0,00	-	-	-
	Жуковский городской округ	66	1	1,52	57	0	0,00	-	-	-
	Зарайск городской округ	3	0	0,00	3	0	0,00	-	-	-
	Звёздный городок ЗАТО городской округ	6	0	0,00	6	0	0,00	-	-	-
	Истра городской округ	77	3	3,90	71	3	4,23	-	-	-
	Кашира городской округ	17	0	0,00	16	0	0,00	-	-	-
	Клин городской округ	48	2	4,17	45	2	4,44	-	-	-
	Королев городской округ	96	2	2,08	84	2	2,38	-	-	-
	Котельники городской округ	9	0	0,00	8	0	0,00	-	-	-
	Красногорск городской округ	131	7	5,34	121	5	4,13	-	-	-
	Краснознаменск городской округ	16	0	0,00	14	0	0,00	-	-	-
	Ленинский городской округ	90	3	3,33	85	3	3,53	-	-	-
	Лобня городской округ	50	2	4,00	45	1	2,22	-	-	-
	Лосино-Петровский городской округ	17	1	5,88	14	1	7,14	-	-	-
	Лотошино городской округ	7	0	0,00	6	0	0,00	-	-	-
	Луховицы городской округ	13	0	0,00	12	0	0,00	-	-	-
	Лыткарино городской округ	21	0	0,00	20	0	0,00	-	-	-
	Люберцы городской округ	116	3	2,59	104	1	0,96	-	-	-
	Можайский городской округ	25	1	4,00	22	1	4,55	-	-	-
	Мытищи городской округ	155	2	1,29	138	2	1,45	-	-	-
	Наро-Фоминский городской округ	51	0	0,00	49	0	0,00	-	-	-
	Одинцовский городской округ	267	8	3,00	240	6	2,50	-	-	-
	Орехово-Зуевский городской округ	61	0	0,00	56	0	0,00	-	-	-
	Павловский Посад городской округ	31	2	6,45	27	1	3,70	-	-	-
	Подольск городской округ	166	7	4,22	155	4	2,58	-	-	-
Раменский городской округ	105	6	5,71	94	4	4,26	-	-	-	
Реутов городской округ	35	0	0,00	28	0	0,00	-	-	-	
Рuzский городской округ	13	0	0,00	11	0	0,00	-	-	-	
Сергиево-Посадский городской округ	122	5	4,10	105	1	0,95	-	-	-	
Серебряные Пруды городской округ	2	1	50,00	1	0	0,00	-	-	-	

Предмет	Муниципальное образование	Все участники			Выпускники текущего года			Выпускники, не завершившие среднее (полное) общее образование (не прошедшие ГИА)			
		Количество участников	Количество участников, не преодолевших минимальный порог	%, от общего количества	Количество участников	Количество участников, не преодолевших минимальный порог	%, от общего количества	Количество участников	Количество участников, не преодолевших минимальный порог	%, от общего количества	
	Серпухов городской округ	83	3	3,61	74	2	2,70	-	-	-	
	Солнечногорск городской округ	59	2	3,39	48	1	2,08	-	-	-	
	Ступино городской округ	41	2	4,88	40	2	5,00	-	-	-	
	Талдомский городской округ	15	0	0,00	14	0	0,00	-	-	-	
	Фрязино городской округ	21	0	0,00	19	0	0,00	-	-	-	
	Химки городской округ	118	2	1,69	104	2	1,92	-	-	-	
	Черноголовка городской округ	12	0	0,00	10	0	0,00	-	-	-	
	Чехов городской округ	44	0	0,00	38	0	0,00	-	-	-	
	Шатура городской округ	22	0	0,00	21	0	0,00	-	-	-	
	Шаховская городской округ	7	0	0,00	7	0	0,00	-	-	-	
	Щёлково городской округ	82	2	2,44	71	1	1,41	-	-	-	
	Электросталь городской округ	73	1	1,37	65	0	0,00	-	-	-	
	Математика базовая	Балашиха городской округ	1116	6	0,54	1116	6	0,54	-	-	-
		Богородский городской округ	426	5	1,17	424	5	1,18	1	0	0,00
		Бронницы городской округ	98	0	0,00	97	0	0,00	1	0	0,00
		Власиха ЗАТО городской округ	56	0	0,00	56	0	0,00	-	-	-
		Волоколамский городской округ	76	1	1,32	76	1	1,32	-	-	-
Воскресенск городской округ		326	4	1,23	326	4	1,23	-	-	-	
Восход ЗАТО городской округ		5	0	0,00	5	0	0,00	-	-	-	
Городской округ Коломна		527	1	0,19	526	1	0,19	1	0	0,00	
Городской округ Пушкинский		633	13	2,05	632	13	2,06	-	-	-	
Дзержинский городской округ		84	1	1,19	84	1	1,19	-	-	-	
Дмитровский городской округ		363	3	0,83	363	3	0,83	-	-	-	
Долгопрудный городской округ		242	1	0,41	242	1	0,41	-	-	-	
Домодедово городской округ		478	9	1,88	476	9	1,89	2	0	0,00	
Дубна городской округ		143	0	0,00	143	0	0,00	-	-	-	
Егорьевск городской округ		191	0	0,00	190	0	0,00	1	0	0,00	
Жуковский городской округ		245	3	1,22	245	3	1,22	-	-	-	
Зарайск городской округ		48	1	2,08	48	1	2,08	-	-	-	
Звёздный городок ЗАТО городской округ		17	0	0,00	17	0	0,00	-	-	-	
Истра городской округ		386	5	1,30	383	5	1,31	-	-	-	
Кашира городской округ		113	1	0,88	113	1	0,88	-	-	-	
Клин городской округ		280	8	2,86	280	8	2,86	-	-	-	
Королев городской округ		486	5	1,03	484	5	1,03	-	-	-	
Котельники городской округ		62	0	0,00	62	0	0,00	-	-	-	
Красногорск городской округ		701	11	1,57	698	10	1,43	2	1	50,00	
Краснознаменск городской округ		102	0	0,00	102	0	0,00	-	-	-	
Ленинский городской округ		650	18	2,77	647	17	2,63	3	1	33,33	
Лобня городской округ		209	0	0,00	207	0	0,00	-	-	-	
Лосино-Петровский городской округ		117	1	0,85	117	1	0,85	-	-	-	
Лотошино городской округ		41	1	2,44	41	1	2,44	-	-	-	
Луховицы городской округ		106	1	0,94	106	1	0,94	-	-	-	
Лыткарино городской округ		99	0	0,00	99	0	0,00	-	-	-	
Люберцы городской округ		688	19	2,76	685	17	2,48	3	2	66,67	
Можайский городской округ	163	3	1,84	163	3	1,84	-	-	-		
Молодёжный ЗАТО городской округ	5	0	0,00	5	0	0,00	-	-	-		
Мытищи городской округ	791	9	1,14	787	9	1,14	1	0	0,00		
Наро-Фоминский городской округ	332	4	1,20	329	2	0,61	3	2	66,67		
Одинцовский городской округ	1326	12	0,90	1271	12	0,94	1	0	0,00		
Орехово-Зуевский городской округ	407	0	0,00	406	0	0,00	1	0	0,00		
Павловский Посад городской округ	210	0	0,00	210	0	0,00	-	-	-		
Подольск городской округ	888	12	1,35	886	12	1,35	2	0	0,00		
Раменский городской округ	635	8	1,26	635	8	1,26	-	-	-		
Реутов городской округ	177	3	1,69	175	3	1,71	1	0	0,00		
Рузский городской округ	179	5	2,79	178	5	2,81	-	-	-		



Предмет	Муниципальное образование	Все участники			Выпускники текущего года			Выпускники, не завершившие среднее (полное) общее образование (не прошедшие ГИА)		
		Количество участников	Количество участников, не преодолевших минимальный порог	%, от общего количества	Количество участников	Количество участников, не преодолевших минимальный порог	%, от общего количества	Количество участников	Количество участников, не преодолевших минимальный порог	%, от общего количества
	Сергиево-Посадский городской округ	525	3	0,57	524	3	0,57	1	0	0,00
	Серебряные Пруды городской округ	42	2	4,76	42	2	4,76	–	–	–
	Серпухов городской округ	456	9	1,97	452	8	1,77	3	1	33,33
	Солнечногорск городской округ	251	0	0,00	250	0	0,00	1	0	0,00
	Ступино городской округ	243	4	1,65	243	4	1,65	–	–	–
	Талдомский городской округ	95	5	5,26	95	5	5,26	–	–	–
	Фрязино городской округ	109	1	0,92	109	1	0,92	–	–	–
	Химки городской округ	699	17	2,43	695	16	2,30	4	1	25,00
	Черноголовка городской округ	62	0	0,00	62	0	0,00	–	–	–
	Чехов городской округ	303	4	1,32	302	4	1,32	1	0	0,00
	Шатура городской округ	141	0	0,00	141	0	0,00	–	–	–
	Шаховская городской округ	40	0	0,00	40	0	0,00	–	–	–
	Щёлково городской округ	440	9	2,05	440	9	2,05	–	–	–
Электросталь городской округ	307	0	0,00	307	0	0,00	–	–	–	
Информатика (КЕГЭ)	Балашиха городской округ	490	75	15,31	459	62	13,51	–	–	–
	Богородский городской округ	130	30	23,08	115	22	19,13	–	–	–
	Бронницы городской округ	27	2	7,41	27	2	7,41	–	–	–
	Власиха ЗАТО городской округ	45	7	15,56	45	7	15,56	–	–	–
	Волоколамский городской округ	32	8	25,00	26	3	11,54	–	–	–
	Воскресенск городской округ	88	13	14,77	82	12	14,63	–	–	–
	Восход ЗАТО городской округ	2	0	0,00	2	0	0,00	–	–	–
	Городской округ Коломна	220	19	8,64	214	17	7,94	–	–	–
	Городской округ Пушкинский	258	54	20,93	245	50	20,41	1	1	100,00
	Дзержинский городской округ	49	9	18,37	47	8	17,02	–	–	–
	Дмитровский городской округ	139	23	16,55	128	21	16,41	–	–	–
	Долгопрудный городской округ	193	13	6,74	182	11	6,04	–	–	–
	Домодедово городской округ	179	32	17,88	164	26	15,85	–	–	–
	Дубна городской округ	143	7	4,90	136	6	4,41	–	–	–
	Егорьевск городской округ	43	5	11,63	40	3	7,50	–	–	–
	Жуковский городской округ	162	17	10,49	152	14	9,21	–	–	–
	Зарайск городской округ	17	1	5,88	17	1	5,88	–	–	–
	Звёздный городок ЗАТО городской округ	11	3	27,27	11	3	27,27	–	–	–
	Истра городской округ	139	22	15,83	137	22	16,06	–	–	–
	Кашира городской округ	39	8	20,51	39	8	20,51	–	–	–
	Клин городской округ	108	26	24,07	101	21	20,79	–	–	–
	Королев городской округ	282	39	13,83	254	28	11,02	–	–	–
	Котельники городской округ	15	4	26,67	13	3	23,08	–	–	–
	Красногорск городской округ	274	49	17,88	258	41	15,89	–	–	–
	Краснознаменск городской округ	48	7	14,58	45	6	13,33	–	–	–
	Ленинский городской округ	229	48	20,96	223	45	20,18	–	–	–
	Лобня городской округ	99	19	19,19	92	16	17,39	–	–	–
	Лосино-Петровский городской округ	39	13	33,33	37	12	32,43	–	–	–
	Лотошино городской округ	9	1	11,11	9	1	11,11	–	–	–
	Луховицы городской округ	51	11	21,57	50	11	22,00	–	–	–
	Лыткарино городской округ	51	4	7,84	49	2	4,08	–	–	–
	Люберцы городской округ	289	53	18,34	269	47	17,47	–	–	–
	Можайский городской округ	34	14	41,18	33	13	39,39	–	–	–
Молодёжный ЗАТО городской округ	2	1	50,00	2	1	50,00	–	–	–	
Мытищи городской округ	284	34	11,97	262	27	10,31	–	–	–	
Наро-Фоминский городской округ	118	13	11,02	112	12	10,71	–	–	–	
Одинцовский городской округ	402	69	17,16	375	59	15,73	–	–	–	
Орехово-Зуевский городской округ	132	9	6,82	129	8	6,20	–	–	–	
Павловский Посад городской округ	78	13	16,67	68	9	13,24	–	–	–	
Подольск городской округ	392	58	14,80	372	48	12,90	–	–	–	
Раменский городской округ	271	33	12,18	263	31	11,79	–	–	–	

Предмет	Муниципальное образование	Все участники			Выпускники текущего года			Выпускники, не завершившие среднее (полное) общее образование (не прошедшие ГИА)		
		Количество участников	Количество участников, не преодолевших минимальный порог	%, от общего количества	Количество участников	Количество участников, не преодолевших минимальный порог	%, от общего количества	Количество участников	Количество участников, не преодолевших минимальный порог	%, от общего количества
	Реутов городской округ	81	8	9,88	75	6	8,00	–	–	–
	Рузский городской округ	31	13	41,94	28	11	39,29	–	–	–
	Сергиево-Посадский городской округ	226	42	18,58	215	36	16,74	–	–	–
	Серебряные Пруды городской округ	4	2	50,00	4	2	50,00	–	–	–
	Серпухов городской округ	197	48	24,37	174	31	17,82	–	–	–
	Солнечногорск городской округ	101	18	17,82	97	16	16,49	–	–	–
	Ступино городской округ	90	13	14,44	88	12	13,64	–	–	–
	Талдомский городской округ	24	3	12,50	24	3	12,50	–	–	–
	Фрязино городской округ	114	18	15,79	105	15	14,29	–	–	–
	Химки городской округ	321	75	23,36	302	69	22,85	1	0	0,00
	Черноголовка городской округ	38	4	10,53	37	4	10,81	–	–	–
	Чехов городской округ	146	28	19,18	137	24	17,52	–	–	–
	Шатура городской округ	49	5	10,20	44	3	6,82	–	–	–
	Шаховская городской округ	16	0	0,00	16	0	0,00	–	–	–
	Щёлково городской округ	208	41	19,71	197	35	17,77	–	–	–
	Электросталь городской округ	157	14	8,92	147	11	7,48	–	–	–

#### 16. ЗАВИСИМОСТЬ ТЕСТОВОГО БАЛЛА ОТ ГЕНДЕРНОГО ПРИЗНАКА. ВСЕ КАТЕГОРИИ

Предмет	Пол	% юношей и девушек от общего количества участников
Русский язык	Женский	52,78
	Мужской	47,22
Математика профильная	Женский	37,59
	Мужской	62,41
Физика	Женский	19,49
	Мужской	80,51
Химия	Женский	67,81
	Мужской	32,19
Биология	Женский	71,85
	Мужской	28,15
История	Женский	54,78
	Мужской	45,22
География	Женский	43,46
	Мужской	56,54
Английский язык	Женский	67,17
	Мужской	32,83
Немецкий язык	Женский	61,54
	Мужской	38,46
Французский язык	Женский	73,33
	Мужской	26,67
Обществознание	Женский	62,63
	Мужской	37,37
Испанский язык	Женский	62,5
	Мужской	37,5
Китайский язык	Женский	90,91
	Мужской	9,09
Литература	Женский	84,63
	Мужской	15,37
Информатика (КЕГЭ)	Женский	22,83
	Мужской	77,17

17. КОЛИЧЕСТВО УЧАСТНИКОВ ЭКЗАМЕНОВ, ПРИСТУПИВШИХ К ЗАДАНИЮ «С» ЗА ТРИ ГОДА, %

Предмет	2022		2023		2024	
	Все категории	Выпускники общеобразовательного учреждения текущего года	Все категории	Выпускники общеобразовательного учреждения текущего года	Все категории	Выпускники общеобразовательного учреждения текущего года
Русский язык	87,92	87,65	70,52	69,71	71,11	70,22
Математика профильная	84,99	85,92	85,34	85,94	79,36	80,76
Физика	79,07	80,75	79,76	81,36	79,36	80,68
Химия	84,55	85,34	83,67	84,40	83,36	83,94
Биология	88,28	87,75	87,14	86,80	93,42	93,13
История	89,49	88,83	93,11	92,91	91,90	91,40
География	96,56	96,65	88,51	88,17	97,04	97,48
Английский язык	99,42	99,55	98,81	99,08	99,32	99,50
Немецкий язык	98,15	97,87	97,73	97,37	100,00	100,00
Французский язык	100,00	100,00	100,00	100,00	100,00	100,00
Обществознание	95,50	95,33	90,23	89,93	92,29	91,90
Испанский язык	100,00	100,00	90,00	90,00	87,50	87,50
Китайский язык	91,67	91,67	100,00	100,00	81,82	81,82
Литература	94,16	93,71	93,83	93,62	92,55	91,98

18. ДИАГРАММА РАСПРЕДЕЛЕНИЯ ТЕСТОВЫХ БАЛЛОВ ПО ПРЕДМЕТУ

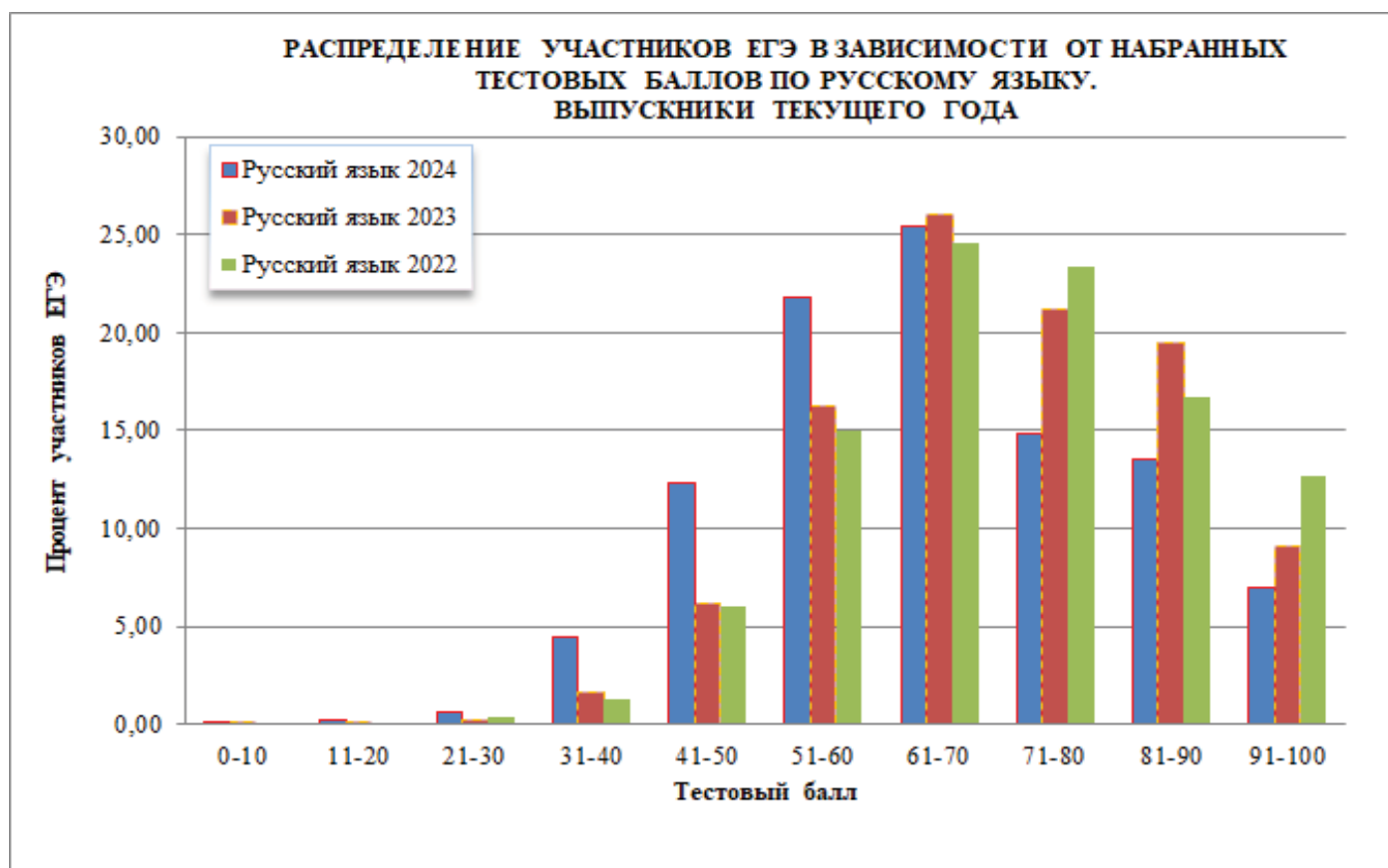

РАСПРЕДЕЛЕНИЕ УЧАСТНИКОВ ЕГЭ В ЗАВИСИМОСТИ ОТ НАБРАННЫХ ТЕСТОВЫХ БАЛЛОВ ПО МАТЕМАТИКЕ. ВЫПУСКНИКИ ТЕКУЩЕГО ГОДА

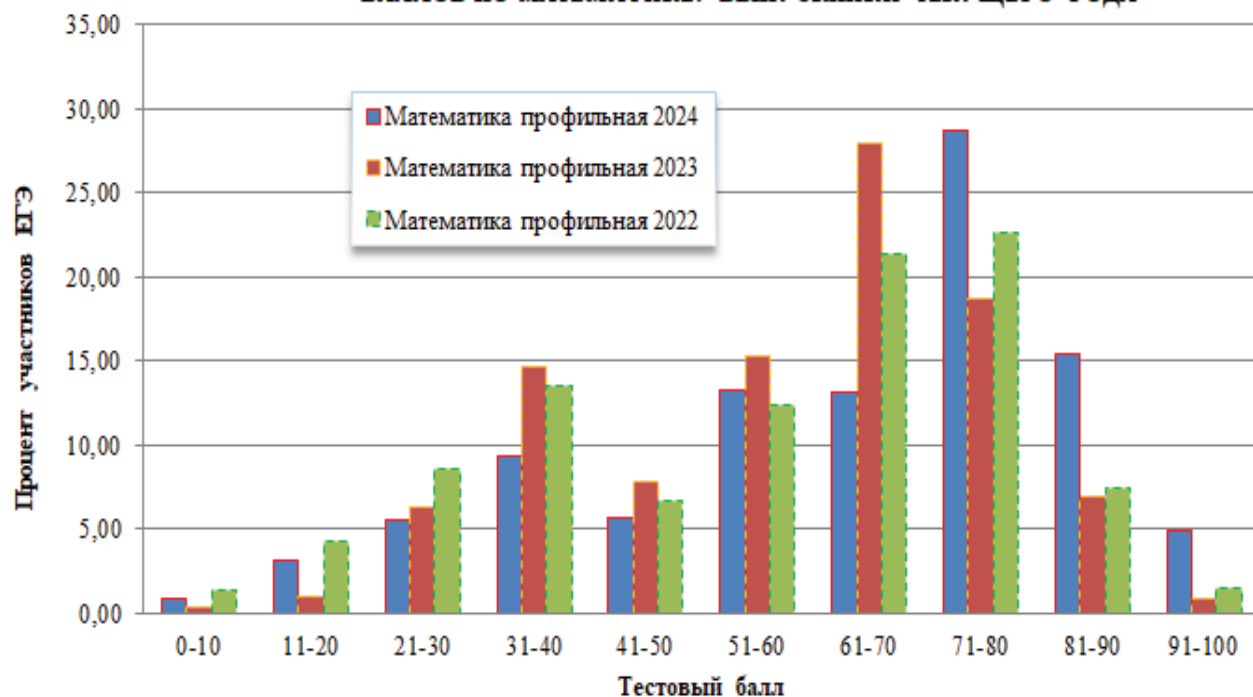

РАСПРЕДЕЛЕНИЕ УЧАСТНИКОВ ЕГЭ В ЗАВИСИМОСТИ ОТ НАБРАННЫХ ТЕСТОВЫХ БАЛЛОВ ПО ФИЗИКЕ. ВЫПУСКНИКИ ТЕКУЩЕГО ГОДА

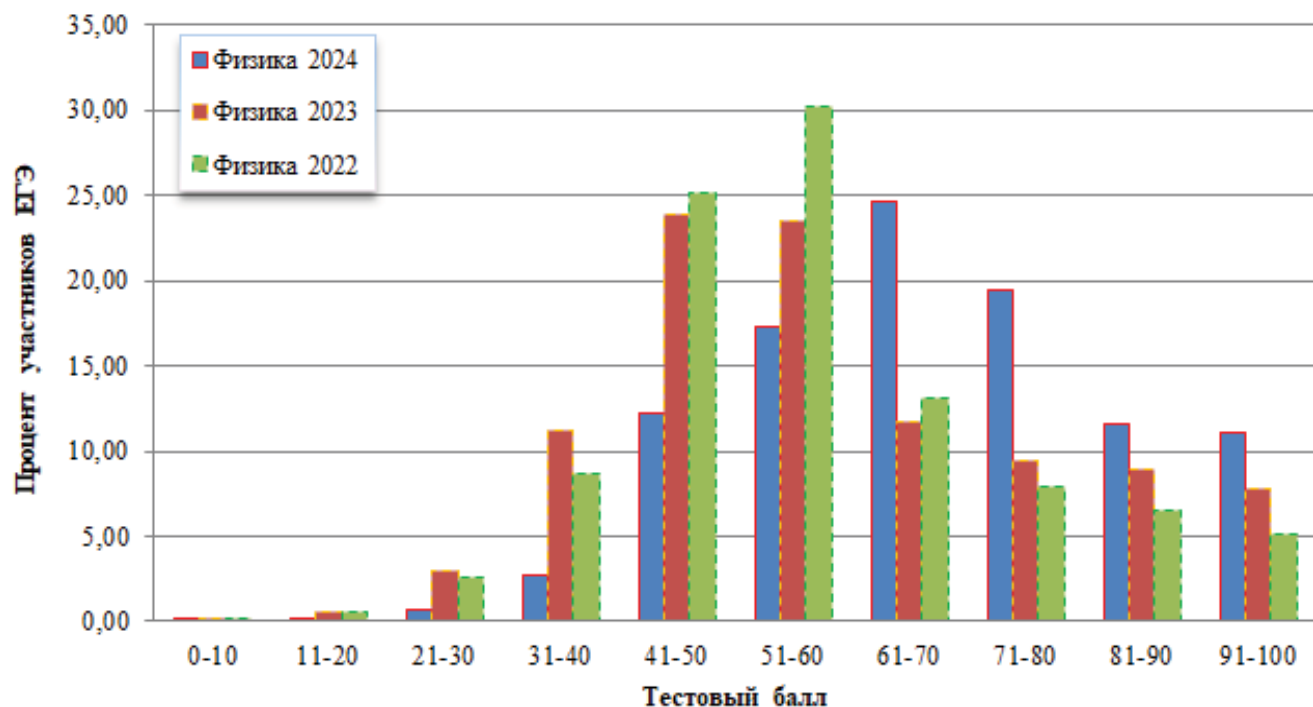

**РАСПРЕДЕЛЕНИЕ УЧАСТНИКОВ ЕГЭ В ЗАВИСИМОСТИ ОТ НАБРАННЫХ  
ТЕСТОВЫХ БАЛЛОВ ПО ХИМИИ. ВЫПУСКНИКИ ТЕКУЩЕГО ГОДА**

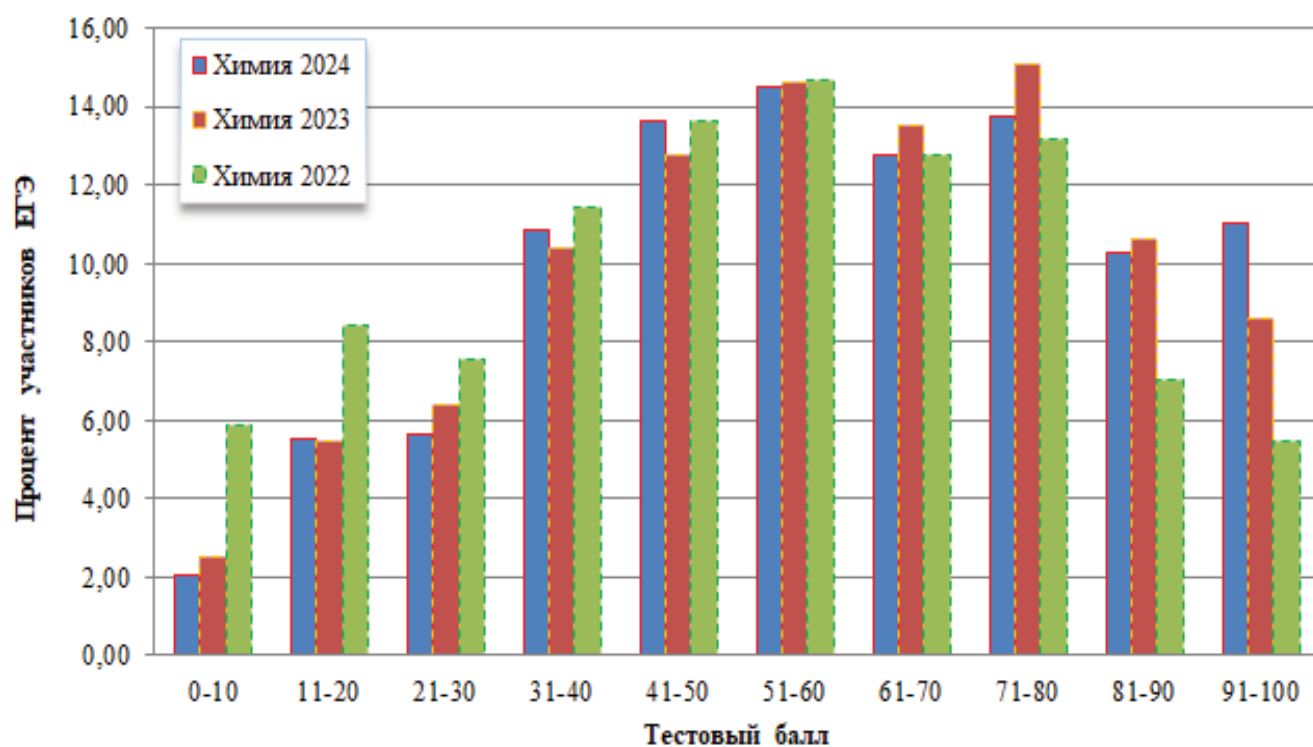

**РАСПРЕДЕЛЕНИЕ УЧАСТНИКОВ ЕГЭ В ЗАВИСИМОСТИ ОТ НАБРАННЫХ  
ТЕСТОВЫХ БАЛЛОВ ПО ИНФОРМАТИКЕ (КЕГЭ).  
ВЫПУСКНИКИ ТЕКУЩЕГО ГОДА**

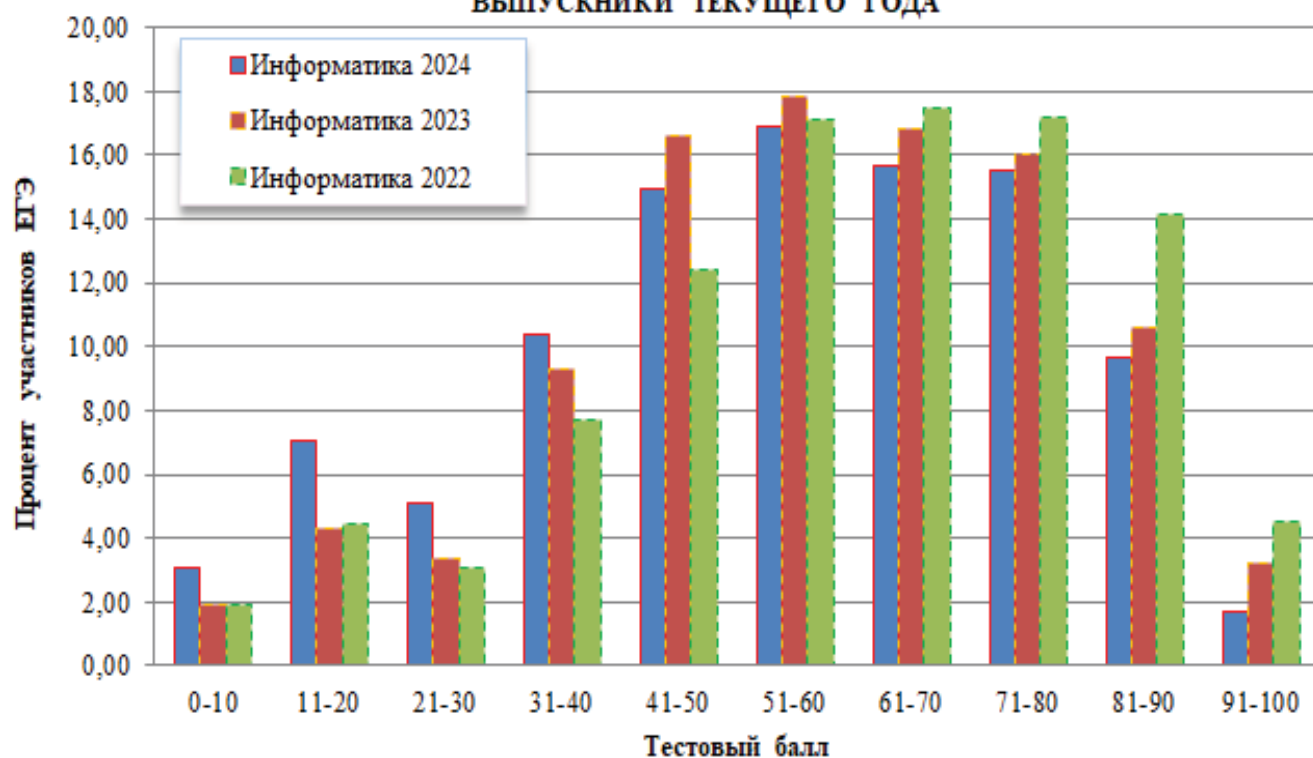

**РАСПРЕДЕЛЕНИЕ УЧАСТНИКОВ ЕГЭ В ЗАВИСИМОСТИ ОТ НАБРАННЫХ ТЕСТОВЫХ БАЛЛОВ ПО БИОЛОГИИ. ВЫПУСКНИКИ ТЕКУЩЕГО ГОДА**

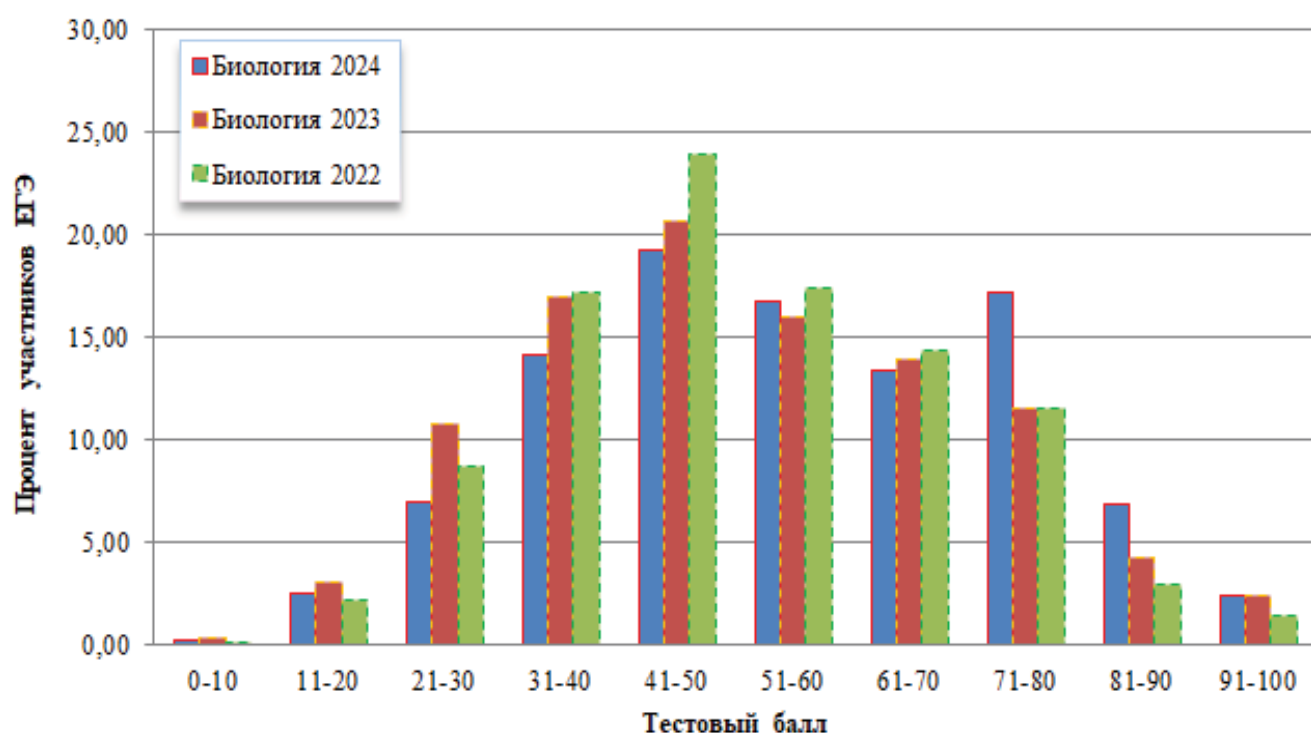

**РАСПРЕДЕЛЕНИЕ УЧАСТНИКОВ ЕГЭ В ЗАВИСИМОСТИ ОТ НАБРАННЫХ ТЕСТОВЫХ БАЛЛОВ ПО ИСТОРИИ. ВЫПУСКНИКИ ТЕКУЩЕГО ГОДА**

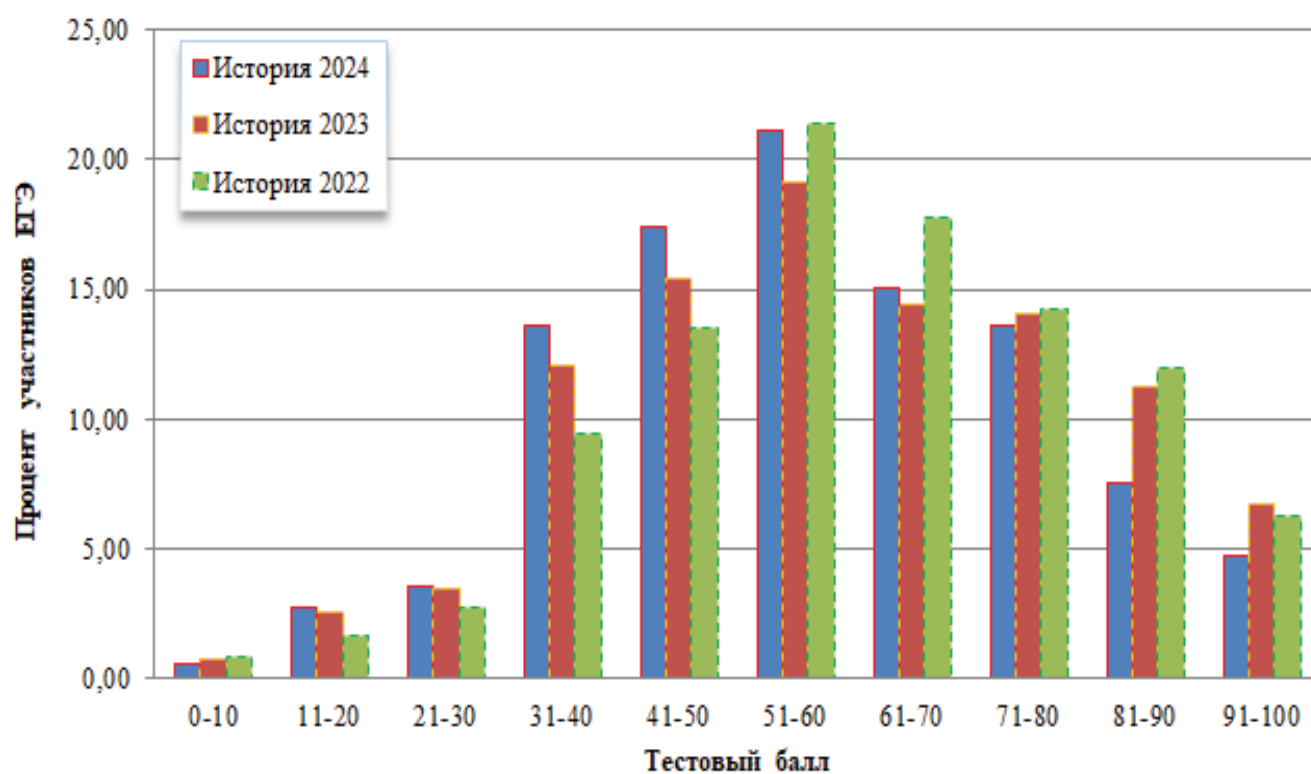

**РАСПРЕДЕЛЕНИЕ УЧАСТНИКОВ ЕГЭ В ЗАВИСИМОСТИ ОТ НАБРАННЫХ ТЕСТОВЫХ БАЛЛОВ ПО ГЕОГРАФИИ. ВЫПУСКНИКИ ТЕКУЩЕГО ГОДА**

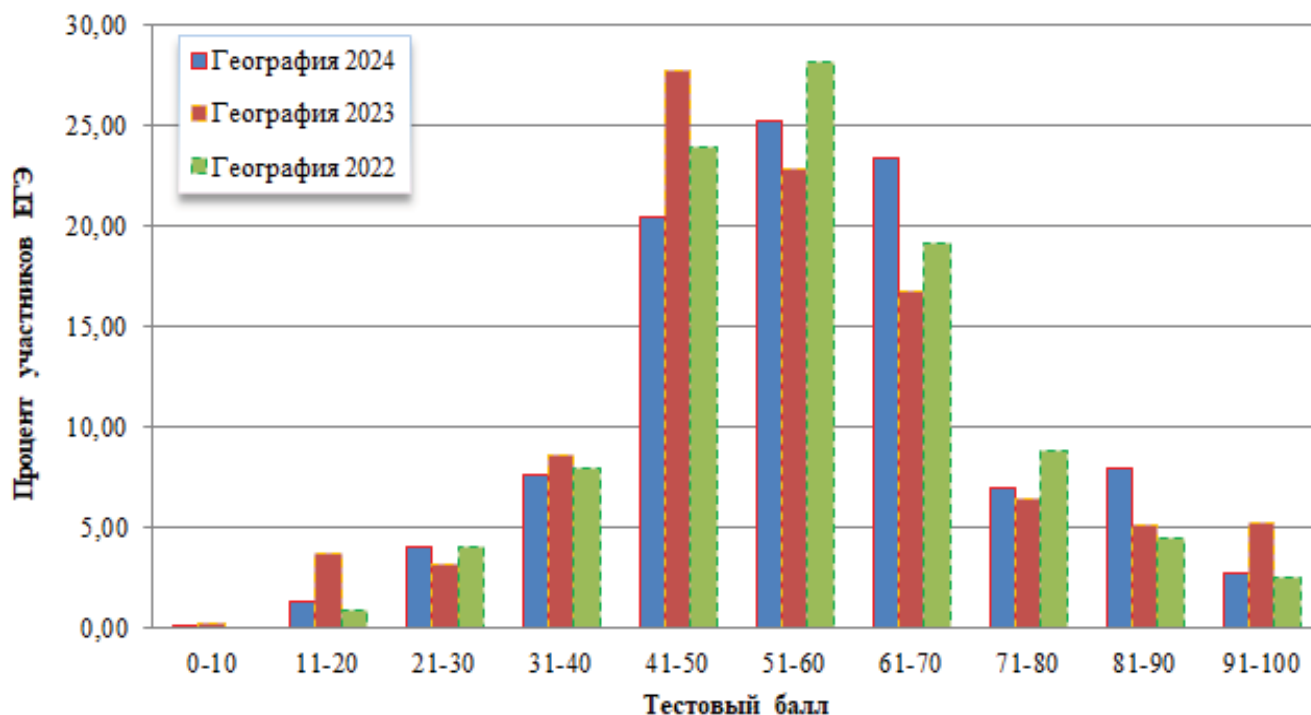

**РАСПРЕДЕЛЕНИЕ УЧАСТНИКОВ ЕГЭ В ЗАВИСИМОСТИ ОТ НАБРАННЫХ ТЕСТОВЫХ БАЛЛОВ ПО АНГЛИЙСКОМУ ЯЗЫКУ. ВЫПУСКНИКИ ТЕКУЩЕГО ГОДА**

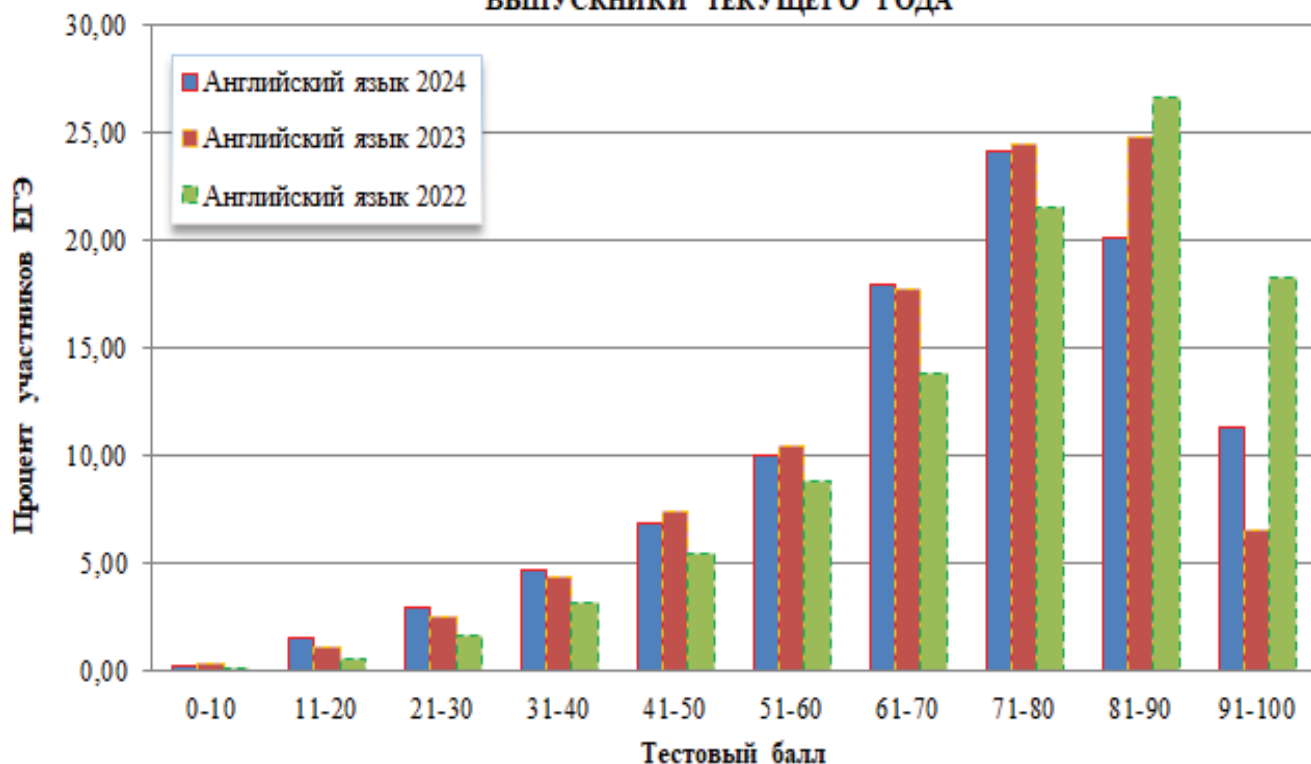

**РАСПРЕДЕЛЕНИЕ УЧАСТНИКОВ ЕГЭ В ЗАВИСИМОСТИ ОТ НАБРАННЫХ  
ТЕСТОВЫХ БАЛЛОВ ПО НЕМЕЦКОМУ ЯЗЫКУ.  
ВЫПУСКНИКИ ТЕКУЩЕГО ГОДА**

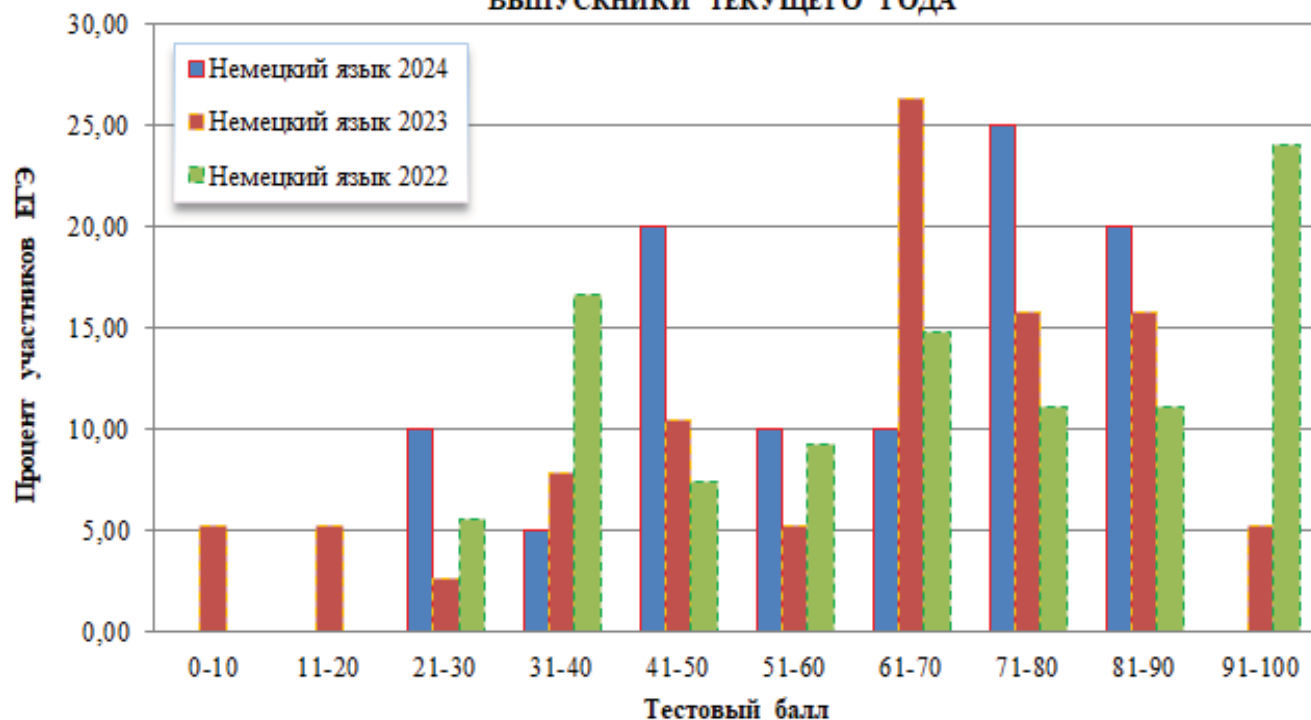

**РАСПРЕДЕЛЕНИЕ УЧАСТНИКОВ ЕГЭ В ЗАВИСИМОСТИ ОТ НАБРАННЫХ  
ТЕСТОВЫХ БАЛЛОВ ПО ФРАНЦУЗСКОМУ ЯЗЫКУ.  
ВЫПУСКНИКИ ТЕКУЩЕГО ГОДА**

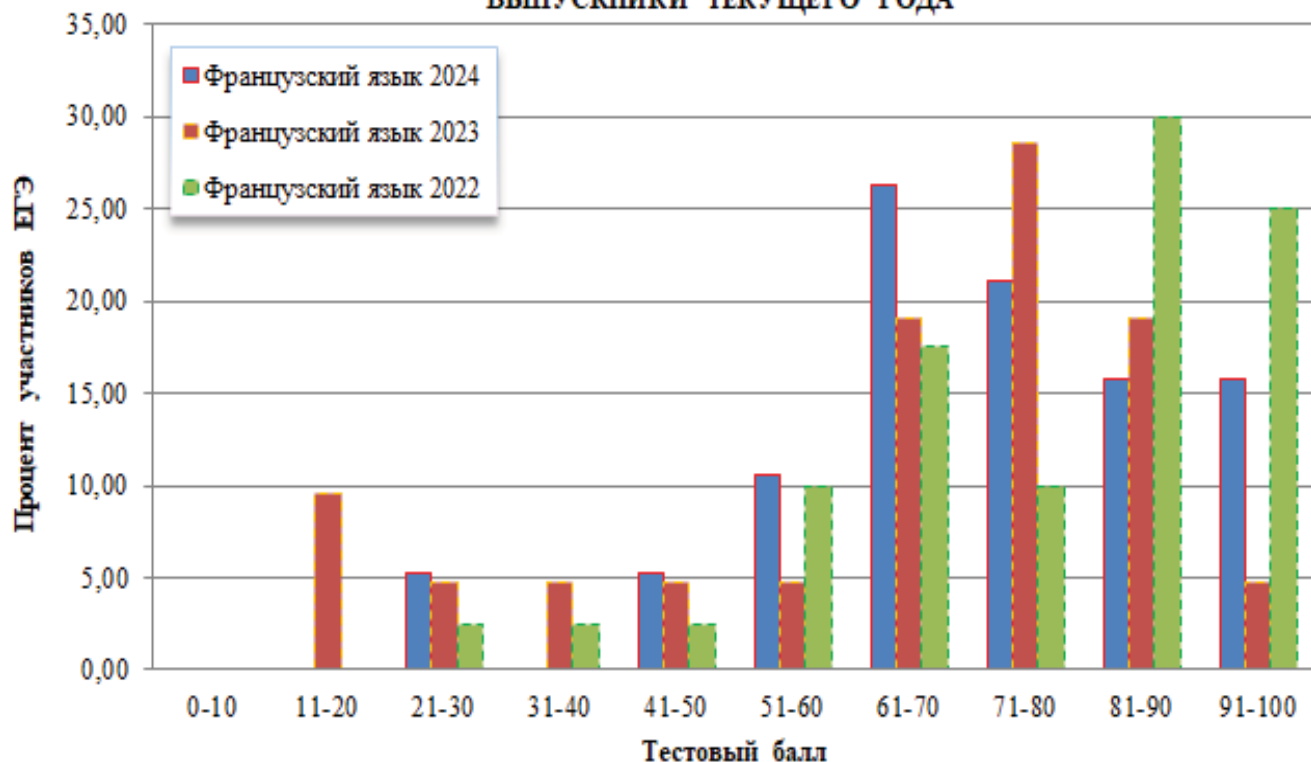



**РАСПРЕДЕЛЕНИЕ УЧАСТНИКОВ ЕГЭ В ЗАВИСИМОСТИ ОТ НАБРАННЫХ  
ТЕСТОВЫХ БАЛЛОВ ПО ОБЩЕСТВОЗНАНИЮ.  
ВЫПУСКНИКИ ТЕКУЩЕГО ГОДА**

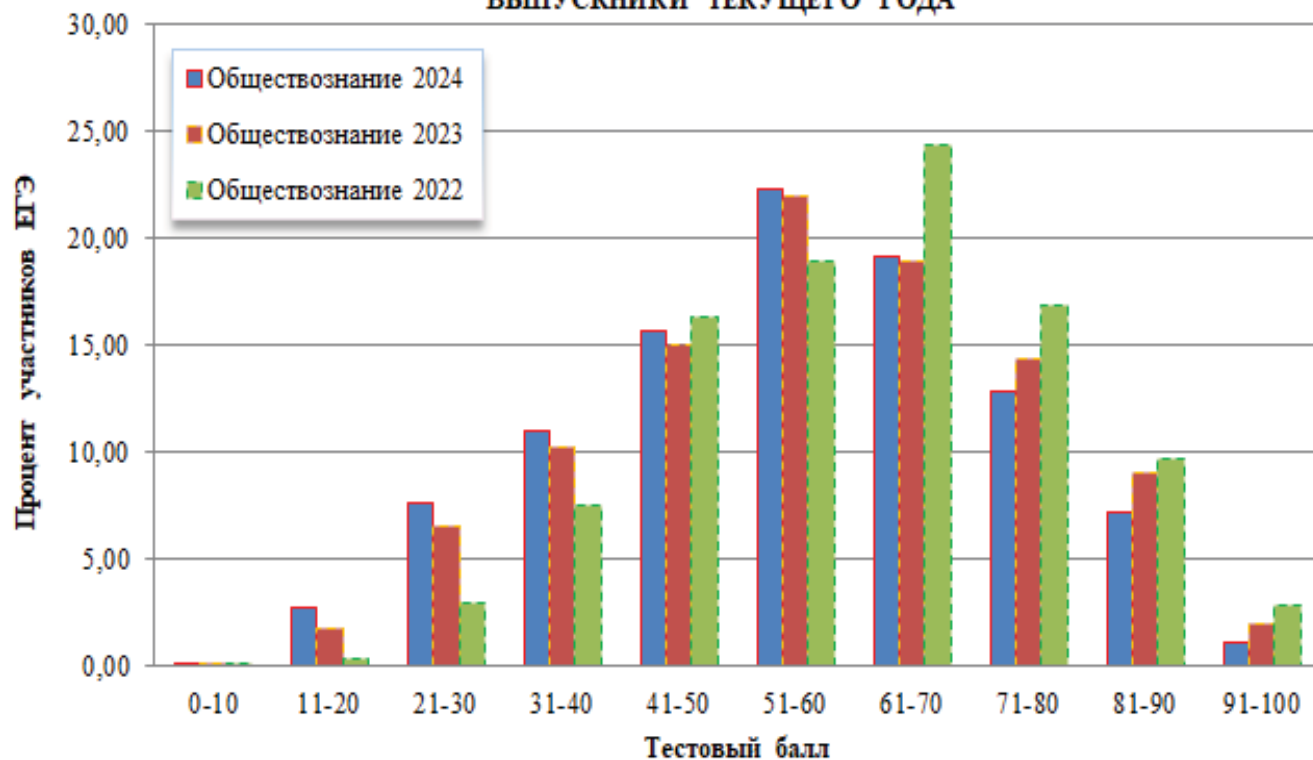

**РАСПРЕДЕЛЕНИЕ УЧАСТНИКОВ ЕГЭ В ЗАВИСИМОСТИ ОТ НАБРАННЫХ  
ТЕСТОВЫХ БАЛЛОВ ПО ЛИТЕРАТУРЕ. ВЫПУСКНИКИ ТЕКУЩЕГО ГОДА**

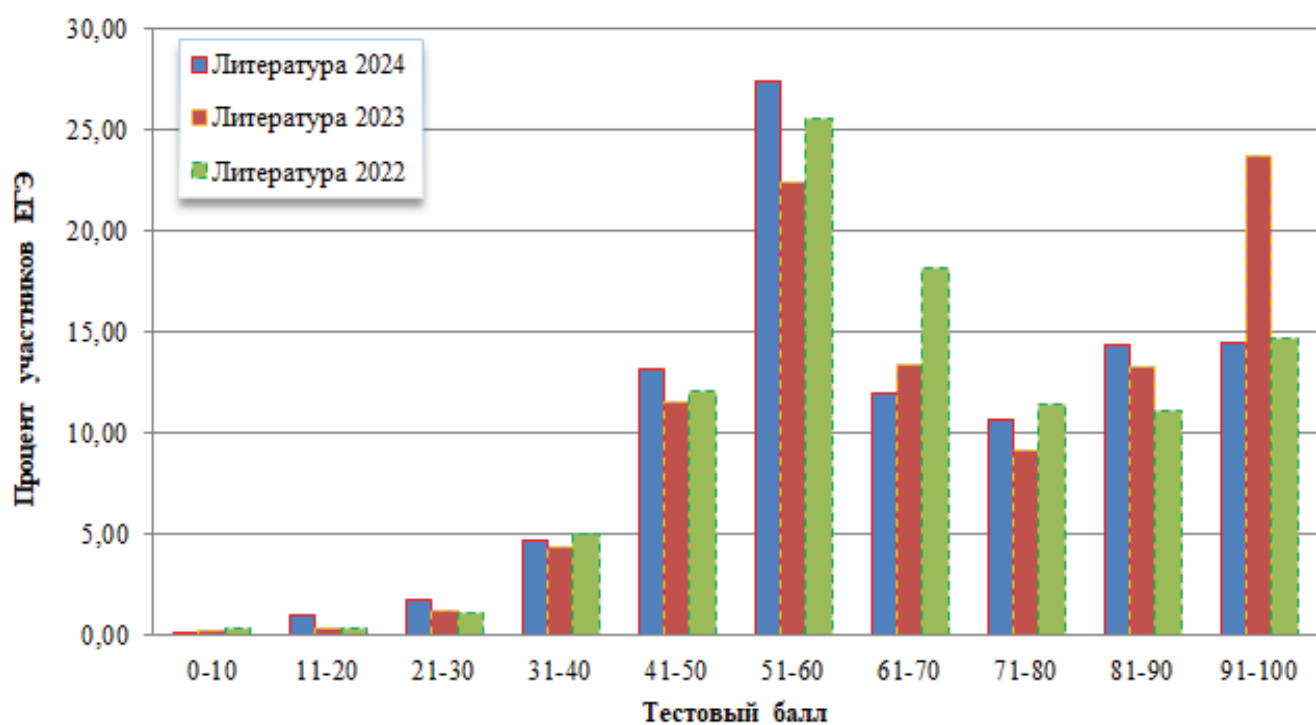

**РАСПРЕДЕЛЕНИЕ УЧАСТНИКОВ ЕГЭ В ЗАВИСИМОСТИ ОТ НАБРАННЫХ  
ТЕСТОВЫХ БАЛЛОВ ПО ИСПАНСКОМУ ЯЗЫКУ.  
ВЫПУСКНИКИ ТЕКУЩЕГО ГОДА**

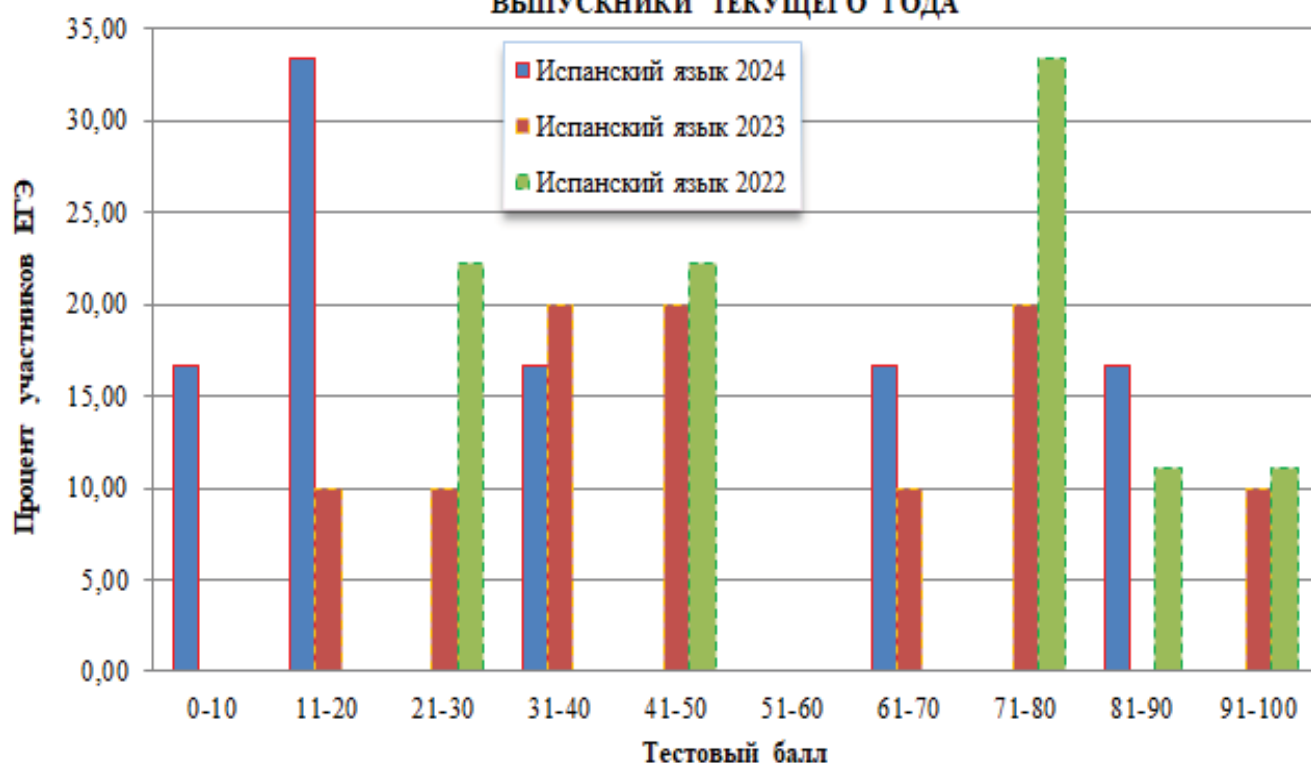

**РАСПРЕДЕЛЕНИЕ УЧАСТНИКОВ ЕГЭ В ЗАВИСИМОСТИ ОТ НАБРАННЫХ  
ТЕСТОВЫХ БАЛЛОВ ПО КИТАЙСКИЙ ЯЗЫК.  
ВЫПУСКНИКИ ТЕКУЩЕГО ГОДА**

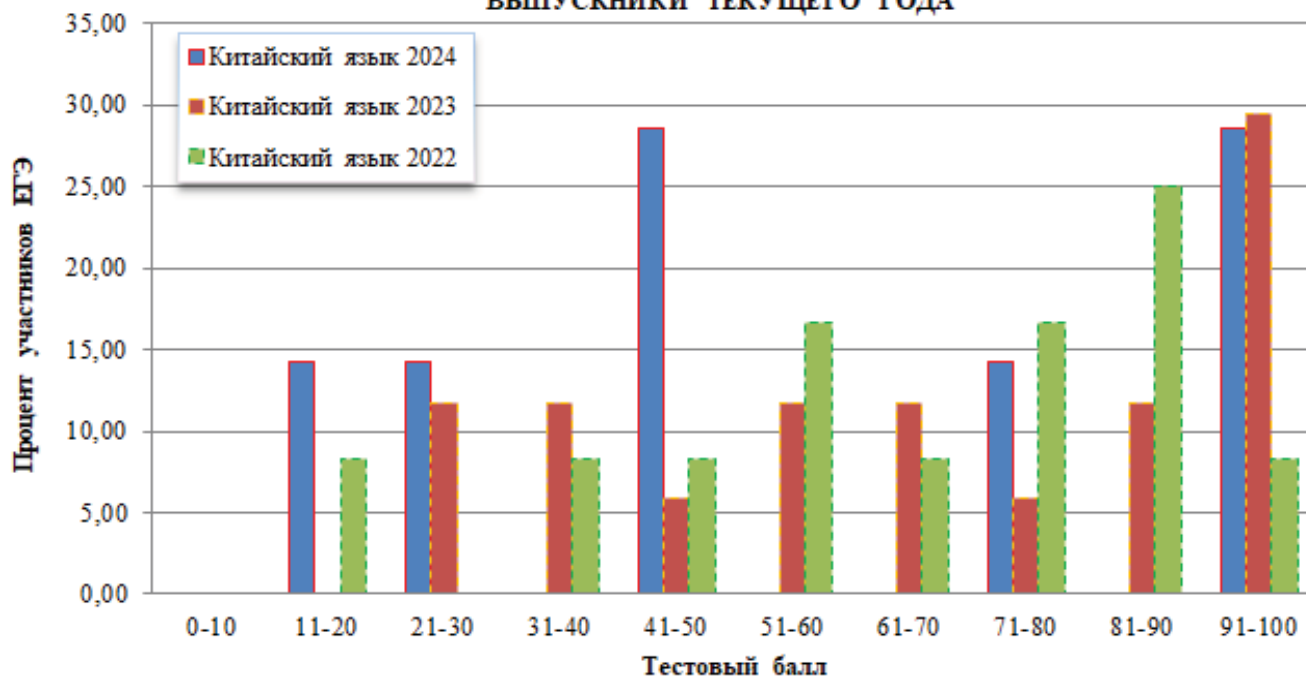

19. СВЕДЕНИЯ ОБ АПЕЛЛЯЦИЯХ О НЕСОГЛАСИИ С ВЫСТАВЛЕННЫМИ БАЛЛАМИ ПО ПРЕДМЕТУ

Предметы	Количество сдававших данный предмет в субъекте РФ	Подано апелляций о несогласии с баллами		Удовлетворено апелляций	
		Всего	в % от общего числа участников экзамена по предмету	Всего	в % от общего количества апелляций по предмету
Русский язык	35300	202	0,57%	68	33,66%
Математика профильная	16827	233	1,38%	90	38,63%
Физика	5029	42	0,84%	11	26,19%
Химия	4039	30	0,74%	8	26,67%
Биология	5819	91	1,56%	14	15,38%
История	4407	34	0,77%	9	26,47%
География	810	18	2,22%	4	22,22%
Обществознание	16785	310	1,85%	77	24,84%
Информатика (КЕГЭ)	7416	7	0,09%	0	0,00%
Литература	3247	57	1,76%	15	26,32%
Английский язык	7081	46	0,65%	5	10,87%
Немецкий язык	26	0	0,00%	0	0,00%
Французский язык	30	0	0,00%	0	0,00%
Китайский язык	11	0	0,00%	0	0,00%
Испанский язык	8	0	0,00%	0	0,00%
Математика базовая	17940	6	0,03%	0	0,00%

20. ЗАВИСИМОСТЬ РЕЗУЛЬТАТОВ ЕДИНОГО ГОСУДАРСТВЕННОГО ЭКЗАМЕНА (ЕГЭ) ОТ ТИПА ОБРАЗОВАТЕЛЬНОЙ ОРГАНИЗАЦИИ. ВЫПУСКНИКИ ТЕКУЩЕГО ГОДА

Предмет	Тип ОО	Доля участников, получивших тестовый балл				Количество участников, получивших 100 баллов
		Ниже минимального	от минимального до 60 баллов	От 61 до 80 баллов	От 81 до 99 баллов	
Английский язык	Центр образования	1,85	26,85	37,96	33,33	0
	Средняя общеобразовательная школа-интернат с УИОП	0,00	50,00	30,00	20,00	0
	Средняя общеобразовательная школа-интернат	0,00	42,86	28,57	28,57	0
	Средняя общеобразовательная школа с УИОП	1,58	23,90	46,92	27,24	2
	Средняя общеобразовательная школа	1,93	28,07	43,60	25,67	25
	Специальная (коррекционная) школа-интернат	0,00	100,00	0,00	0,00	0
	Основная общеобразовательная школа	0,00	15,69	45,10	39,22	0
	Лицей-интернат	0,00	0,00	38,46	61,54	0
	Лицей	1,38	18,16	39,06	40,72	5
	Колледж	0,00	0,00	60,00	40,00	0
	Кадетская школа-интернат	0,00	50,00	50,00	0,00	0
	Институт	0,00	8,70	34,78	56,52	0
	Детский дом-школа	3,13	28,13	40,63	28,13	0
	Гимназия-интернат	0,00	37,50	50,00	12,50	0
	Гимназия	1,31	19,93	40,46	36,79	23
Вечерняя (сменная) общеобразовательная школа	0,00	100,00	0,00	0,00	0	
Биология	Центр образования	10,09	42,20	35,78	11,01	1
	Средняя общеобразовательная школа-интернат с УИОП	12,50	62,50	12,50	12,50	0
	Средняя общеобразовательная школа-интернат	0,00	72,73	18,18	9,09	0
	Средняя общеобразовательная школа с УИОП	11,57	48,69	30,57	9,17	0
	Средняя общеобразовательная школа	15,03	50,07	27,51	7,33	2
	Специальная (коррекционная) школа-интернат	0,00	0,00	100,00	0,00	0
	Основная общеобразовательная школа	0,00	26,47	52,94	20,59	0
	Лицей-интернат	0,00	18,18	54,55	27,27	0
	Лицей	8,12	35,06	39,12	17,37	2
	Колледж	0,00	40,00	40,00	20,00	0
	Институт	0,00	0,00	100,00	0,00	0
	Иное	50,00	50,00	0,00	0,00	0
	Детский дом-школа	18,18	63,64	18,18	0,00	0
Гимназия	10,74	44,34	35,57	9,24	1	
География	Центр образования	6,67	46,67	33,33	13,33	0
	Средняя общеобразовательная школа-интернат	0,00	0,00	100,00	0,00	0

Предмет	Тип ОО	Доля участников, получивших тестовый балл				Количество участников, получивших 100 баллов
		Ниже минимального	от минимального до 60 баллов	От 61 до 80 баллов	От 81 до 99 баллов	
География	Средняя общеобразовательная школа с УИОП	5,56	46,30	35,19	12,96	0
	Средняя общеобразовательная школа	7,38	55,70	27,85	8,44	3
	Основная общеобразовательная школа	0,00	0,00	100,00	0,00	0
	Лицей-интернат	0,00	0,00	0,00	100,00	0
	Лицей	2,60	42,86	40,26	12,99	1
	Институт	0,00	50,00	0,00	50,00	0
	Детский дом-школа	0,00	0,00	0,00	100,00	0
	Гимназия	4,88	56,10	26,02	11,38	2
Информатика (КЕГЭ)	Центр образования	20,59	42,16	27,45	9,80	0
	Средняя общеобразовательная школа-интернат с УИОП	16,67	41,67	25,00	16,67	0
	Средняя общеобразовательная школа-интернат	18,52	48,15	29,63	3,70	0
	Средняя общеобразовательная школа с УИОП	11,67	39,10	37,69	11,53	0
	Средняя общеобразовательная школа	17,84	43,45	30,58	8,10	1
	Основная общеобразовательная школа	15,91	43,18	31,82	9,09	0
	Лицей-интернат	0,00	5,88	36,76	54,41	2
	Лицей	6,32	30,26	39,66	23,67	1
	Колледж	0,00	0,00	100,00	0,00	0
	Кадетская школа-интернат	66,67	33,33	0,00	0,00	0
	Институт	50,00	0,00	50,00	0,00	0
	Иное	0,00	100,00	0,00	0,00	0
	Детский дом-школа	6,67	46,67	20,00	26,67	0
	Гимназия-интернат	0,00	0,00	100,00	0,00	0
	Гимназия	12,54	34,85	36,16	16,37	1
Академия	60,87	36,96	2,17	0,00	0	
Испанский язык	Средняя общеобразовательная школа	33,33	0,00	16,67	50,00	0
	Лицей	100,00	0,00	0,00	0,00	0
	Гимназия	0,00	100,00	0,00	0,00	0
История	Центр образования	5,49	42,86	36,26	15,38	0
	Средняя общеобразовательная школа-интернат с УИОП	0,00	50,00	50,00	0,00	0
	Средняя общеобразовательная школа-интернат	15,00	60,00	25,00	0,00	0
	Средняя общеобразовательная школа с УИОП	3,76	52,66	30,72	11,91	3
	Средняя общеобразовательная школа	6,55	49,28	28,45	15,03	17
	Основная общеобразовательная школа	0,00	40,00	40,00	20,00	0
	Лицей-интернат	0,00	33,33	66,67	0,00	0
	Лицей	3,92	38,38	34,73	21,57	5
	Колледж	0,00	100,00	0,00	0,00	0
	Кадетская школа-интернат	6,25	75,00	18,75	0,00	0
	Институт	0,00	30,00	40,00	30,00	0
	Иное	33,33	66,67	0,00	0,00	0
	Детский дом-школа	0,00	20,00	0,00	60,00	1
Гимназия-интернат	12,50	37,50	50,00	0,00	0	
Гимназия	4,11	46,02	29,71	19,50	5	
Китайский язык	Средняя общеобразовательная школа	12,50	50,00	25,00	12,50	0
	Гимназия	0,00	0,00	33,33	66,67	0
Литература	Центр образования	0,00	39,06	26,56	25,00	6
	Средняя общеобразовательная школа-интернат с УИОП	0,00	50,00	25,00	0,00	1
	Средняя общеобразовательная школа-интернат	0,00	64,71	5,88	17,65	2
	Средняя общеобразовательная школа с УИОП	0,76	47,35	28,03	18,94	13
	Средняя общеобразовательная школа	2,48	46,73	23,89	22,24	79
	Основная общеобразовательная школа	5,88	23,53	23,53	41,18	1
	Лицей-интернат	0,00	0,00	42,86	42,86	1
	Лицей	1,14	38,02	22,43	28,52	26
	Колледж	0,00	50,00	50,00	0,00	0
	Институт	20,00	60,00	20,00	0,00	0
	Детский дом-школа	0,00	25,00	50,00	12,50	1
	Гимназия-интернат	0,00	33,33	33,33	33,33	0
	Гимназия	2,12	37,92	21,69	30,16	46
	Вечерняя (сменная) общеобразовательная школа	0,00	50,00	50,00	0,00	0

Предмет	Тип ОО	Доля участников, получивших тестовый балл				Количество участников, получивших 100 баллов
		Ниже минимального	от минимального до 60 баллов	От 61 до 80 баллов	От 81 до 99 баллов	
Математика профильная	Центр образования	1,44	43,53	39,93	15,11	0
	Средняя общеобразовательная школа-интернат с УИОП	0,00	46,15	42,31	11,54	0
	Средняя общеобразовательная школа-интернат	0,00	40,00	50,77	9,23	0
	Средняя общеобразовательная школа с УИОП	0,26	34,07	44,80	20,56	5
	Средняя общеобразовательная школа	0,36	38,94	45,64	14,89	14
	Специальная (коррекционная) школа-интернат	0,00	50,00	50,00	0,00	0
	Основная общеобразовательная школа	0,00	18,35	42,20	35,78	4
	Лицей-интернат	0,00	4,90	10,78	70,10	29
	Лицей	0,17	22,63	42,65	33,12	33
	Колледж	0,00	0,00	83,33	16,67	0
	Кадетская школа-интернат	0,00	45,95	45,95	8,11	0
	Институт	0,00	6,67	40,00	53,33	0
	Иное	0,00	100,00	0,00	0,00	0
	Детский дом-школа	0,00	32,00	44,00	24,00	0
	Гимназия-интернат	0,00	23,08	46,15	30,77	0
Гимназия	0,11	28,63	47,05	23,28	26	
Академия	4,00	68,00	22,00	6,00	0	
Немецкий язык	Средняя общеобразовательная школа	0,00	44,44	33,33	22,22	0
	Лицей	0,00	50,00	50,00	0,00	0
	Институт	0,00	0,00	80,00	20,00	0
	Гимназия	14,29	42,86	14,29	28,57	0
Обществознание	Центр образования	18,92	43,24	30,93	6,91	0
	Средняя общеобразовательная школа-интернат с УИОП	8,00	52,00	40,00	0,00	0
	Средняя общеобразовательная школа-интернат	18,06	54,17	22,22	5,56	0
	Средняя общеобразовательная школа с УИОП	15,60	41,68	34,80	7,84	1
	Средняя общеобразовательная школа	20,06	42,66	30,08	7,15	5
	Специальная (коррекционная) школа-интернат	0,00	0,00	100,00	0,00	0
	Основная общеобразовательная школа	14,67	33,33	40,00	10,67	1
	Лицей-интернат	0,00	33,33	50,00	16,67	0
	Лицей	11,35	38,51	36,86	13,27	0
	Колледж	0,00	20,00	60,00	20,00	0
	Кадетская школа-интернат	39,13	47,83	13,04	0,00	0
	Институт	0,00	15,22	69,57	15,22	0
	Иное	20,00	80,00	0,00	0,00	0
	Детский дом-школа	15,38	30,77	50,00	3,85	0
	Гимназия-интернат	0,00	17,65	58,82	23,53	0
Гимназия	12,64	40,27	35,73	11,29	2	
Академия	65,00	30,00	5,00	0,00	0	
Русский язык	Центр образования	0,00	41,90	39,38	18,57	1
	Средняя общеобразовательная школа-интернат с УИОП	0,00	44,44	42,22	13,33	0
	Средняя общеобразовательная школа-интернат	0,00	48,44	39,06	12,50	0
	Средняя общеобразовательная школа с УИОП	0,00	37,34	42,58	19,72	11
	Средняя общеобразовательная школа	0,15	44,15	39,00	16,27	83
	Специальная (коррекционная) школа-интернат	0,00	0,00	50,00	50,00	0
	Основная общеобразовательная школа	0,00	27,32	45,85	26,34	1
	Лицей-интернат	0,00	3,20	37,44	55,71	8
	Лицей	0,03	27,26	42,03	29,82	34
	Колледж	0,00	12,50	62,50	25,00	0
	Кадетская школа-интернат	0,00	61,70	35,11	3,19	0
	Институт	0,00	4,00	53,33	42,67	0
	Иное	0,00	77,78	22,22	0,00	0
	Детский дом-школа	0,00	17,86	50,00	32,14	0
	Гимназия-интернат	0,00	18,52	48,15	29,63	1
Гимназия	0,10	30,86	42,29	25,75	59	
Вечерняя (сменная) общеобразовательная школа	0,00	100,00	0,00	0,00	0	
Академия	0,00	62,07	36,21	1,72	0	
Физика	Центр образования	5,05	55,56	29,29	10,10	0
	Средняя общеобразовательная школа-интернат с УИОП	0,00	100,00	0,00	0,00	0

Предмет	Тип ОО	Доля участников, получивших тестовый балл				Количество участников, получивших 100 баллов
		Ниже минимального	от минимального до 60 баллов	От 61 до 80 баллов	От 81 до 99 баллов	
Физика	Средняя общеобразовательная школа-интернат	13,33	26,67	40,00	20,00	0
	Средняя общеобразовательная школа с УИОП	1,17	32,86	46,24	18,31	6
	Средняя общеобразовательная школа	2,47	41,30	42,46	12,83	22
	Основная общеобразовательная школа	2,78	25,00	36,11	27,78	3
	Лицей-интернат	0,00	2,26	15,79	63,16	25
	Лицей	0,26	20,24	43,92	32,94	20
	Колледж	0,00	0,00	100,00	0,00	0
	Кадетская школа-интернат	1,37	50,68	41,10	6,85	0
	Иное	0,00	100,00	0,00	0,00	0
	Детский дом-школа	0,00	100,00	0,00	0,00	0
	Гимназия-интернат	0,00	0,00	75,00	25,00	0
	Гимназия	1,71	24,37	48,88	22,40	20
	Академия	4,08	81,63	12,24	2,04	0
Французский язык	Средняя общеобразовательная школа с УИОП	0,00	50,00	0,00	50,00	0
	Средняя общеобразовательная школа	0,00	10,00	60,00	30,00	0
	Лицей-интернат	0,00	0,00	0,00	100,00	0
	Лицей	0,00	16,67	16,67	66,67	0
	Гимназия	0,00	28,57	42,86	28,57	0
Химия	Центр образования	8,86	34,18	32,91	22,78	1
	Средняя общеобразовательная школа-интернат с УИОП	0,00	0,00	50,00	50,00	0
	Средняя общеобразовательная школа-интернат	18,18	45,45	18,18	18,18	0
	Средняя общеобразовательная школа с УИОП	9,63	41,93	29,19	18,01	4
	Средняя общеобразовательная школа	15,62	43,08	25,62	14,78	17
	Специальная (коррекционная) школа-интернат	0,00	100,00	0,00	0,00	0
	Основная общеобразовательная школа	0,00	29,03	22,58	48,39	0
	Лицей-интернат	0,00	12,00	28,00	52,00	2
	Лицей	7,30	27,22	29,18	34,16	12
	Колледж	0,00	33,33	33,33	33,33	0
	Институт	0,00	0,00	100,00	0,00	0
	Иное	0,00	100,00	0,00	0,00	0
	Детский дом-школа	66,67	33,33	0,00	0,00	0
Гимназия	8,18	39,61	29,30	20,95	12	

**21. ЗАВИСИМОСТЬ РЕЗУЛЬТАТОВ ЕДИНОГО ГОСУДАРСТВЕННОГО ЭКЗАМЕНА (ЕГЭ) ОТ ТИПА НАСЕЛЕННОГО ПУНКТА (ЗА ПОСЛЕДНИЕ 3 ГОДА). ВЫПУСКНИКИ ТЕКУЩЕГО ГОДА**

Предмет	Тип населенного пункта	Доля участников, набравших баллов ниже минимального значения			Доля участников, получивших от 81 до 99 баллов			Количество выпускников, получивших 100 баллов		
		2022	2023	2024	2022	2023	2024	2022	2023	2024
Русский язык	Населенный пункт сельского типа	0,1	0,14	0,25	22,7	22,41	16,09	29	29	14
	Населенный пункт городского типа	0,1	0,05	0,09	30,8	29,45	21,53	277	208	184
Математика профильная	Населенный пункт сельского типа	10,6	2,65	0,52	3,8	4,78	14,15	0	0	4
	Населенный пункт городского типа	6,7	1,83	0,27	10,1	8,2	22,13	62	41	107
Физика	Населенный пункт сельского типа	5,9	6,81	2,78	4,4	11,92	11,11	0	0	6
	Населенный пункт городского типа	3,0	5,25	1,79	11,5	17,21	22,56	14	12	90
Химия	Населенный пункт сельского типа	28,0	23,54	17,02	9,4	14,68	15,15	2	1	0
	Населенный пункт городского типа	20,9	15,65	11,42	13,9	19,81	22,16	19	31	48
Биология	Населенный пункт сельского типа	20,1	24,53	16,05	3,3	4,35	6,45	0	0	0
	Населенный пункт городского типа	15,5	18,5	12,39	4,5	7,02	9,81	3	5	6
История	Населенный пункт сельского типа	5,2	7,56	6,73	11,9	17,93	15,45	1	2	2
	Населенный пункт городского типа	4,6	6,74	5,45	16,3	17,96	17,1	51	13	29
География	Населенный пункт сельского типа	7,1	9,68	7,03	2,4	6,45	7,81	0	0	1
	Населенный пункт городского типа	7,4	8,76	6,07	8,0	10,91	11,66	1	10	5
Английский язык	Населенный пункт сельского типа	1,0	2,89	1,38	39,5	27,6	30,82	3	2	11
	Населенный пункт городского типа	0,5	1,47	1,68	43,5	31,93	31,55	16	20	44
Немецкий язык	Населенный пункт сельского типа	0,0	0,0	0,0	40,0	33,33	100	0	0	0
	Населенный пункт городского типа	0,0	11,43	4,55	33,3	20	18,18	0	0	0



Предмет	Тип населенного пункта	Доля участников, набравших баллов ниже минимального значения			Доля участников, получивших от 81 до 99 баллов			Количество выпускников, получивших 100 баллов		
		2022	2023	2024	2022	2023	2024	2022	2023	2024
Французский язык	Населенный пункт сельского типа	0,0	0,0	0,0	0,0	0,0	0,0	0,0	0,0	0
	Населенный пункт городского типа	0,0	0,0	0,0	51,5	0,0	46,15	0	0	0
Обществознание	Населенный пункт сельского типа	12,7	21,7	21,83	10,1	8,06	6,2	0	1	0
	Населенный пункт городского типа	10,1	18,12	16,74	13,2	11,55	8,97	25	4	9
Испанский язык	Населенный пункт сельского типа	0,0	0,0	0,0	0,0	0,0	100	0	0	0
	Населенный пункт городского типа	0,0	12,5	42,86	33,3	12,5	28,57	0	0	0
Китайский язык	Населенный пункт сельского типа	0,0	0,0	0,0	0,0	0,0	33,33	0	0	0
	Населенный пункт городского типа	8,3	0,0	12,5	33,3	41,18	25	0	0	0
Литература	Населенный пункт сельского типа	2,3	3,7	3,68	24,0	31,22	26,05	14	12	22
	Населенный пункт городского типа	1,4	1,69	1,85	26,0	37,86	30,77	108	153	154
Математика базовая	Населенный пункт сельского типа	2,7	2,1	1,99	0,0	0,0	0,0	0	0	0
	Населенный пункт городского типа	1,8	1,58	1,1	0,0	0,0	0,0	0	0	0
Информатика (КЕГЭ)	Населенный пункт сельского типа	20,6	0,0	20,19	11,1	0,0	8,36	0	0	0
	Населенный пункт городского типа	11,6	0,0	13,93	20,1	0,0	13,42	21	0	5

**22. РЕЗУЛЬТАТ ЕГЭ ПО ПРЕДМЕТАМ ПО АДМИНИСТРАТИВНО-ТЕРРИТОРИАЛЬНЫМ ЕДИНИЦАМ (АТЕ) ЗА ПОСЛЕДНИЕ 3 ГОДА.**

Предмет	Муниципальное образование	Доля участников, набравших баллов ниже минимального значения			Доля участников, получивших от 81 до 99 баллов			Количество выпускников, получивших 100 баллов		
		2022	2023	2024	2022	2023	2024	2022	2023	2024
Русский язык	Балашиха городской округ	0,00	0,04	0,00	29,59	29,12	21,26	20	13	21
	Богородский городской округ	0,25	0,12	0,37	23,64	24,91	18,48	4	7	3
	Бронницы городской округ	0,00	0,00	0,64	28,57	38,17	28,66	2	0	0
	Власиха ЗАТО городской округ	0,00	0,00	0,00	31,21	25,68	18,62	0	0	1
	Волоколамский городской округ	0,00	0,00	0,00	28,15	19,74	17,27	1	0	0
	Воскресенск городской округ	0,00	0,00	0,17	31,26	29,08	18,40	7	3	5
	Восход ЗАТО городской округ	0,00	0,00	0,00	20,00	50,00	27,27	0	0	1
	Городской округ Коломна	0,00	0,00	0,00	30,76	32,16	20,97	5	5	8
	Городской округ Пушкинский	0,08	0,00	0,32	28,91	23,97	17,75	9	3	5
	Дзержинский городской округ	0,50	0,48	0,00	20,40	17,70	15,31	1	1	1
	Дмитровский городской округ	0,00	0,00	0,15	28,90	28,24	22,22	2	5	4
	Долгопрудный городской округ	0,14	0,00	0,14	42,71	43,22	33,80	15	12	13
	Домодедово городской округ	0,00	0,00	0,12	22,89	25,00	14,63	2	1	5
	Дубна городской округ	0,00	0,27	0,00	39,04	36,80	20,73	3	3	2
	Егорьевск городской округ	0,00	0,00	0,29	29,03	31,85	23,48	3	2	1
	Жуковский городской округ	0,00	0,00	0,00	32,26	31,22	28,32	11	2	1
	Зарайск городской округ	0,00	0,00	0,00	20,69	34,48	25,61	1	0	0
	Звёздный городок ЗАТО городской округ	0,00	0,00	0,00	31,71	38,46	20,00	0	0	0
	Истра городской округ	0,15	0,00	0,14	21,63	25,15	17,28	2	5	2
	Кашира городской округ	0,00	0,00	0,00	28,22	24,45	13,43	0	1	2
	Клин городской округ	0,00	0,19	0,21	20,41	23,84	13,18	3	1	1
	Королев городской округ	0,16	0,25	0,09	37,65	36,96	27,22	21	16	16
	Котельники городской округ	0,00	0,00	0,00	23,26	22,45	14,71	0	3	1
	Красногорск городской округ	0,21	0,00	0,14	24,79	27,19	15,07	10	9	7
	Краснознаменск городской округ	0,00	0,36	0,00	33,88	38,79	27,27	2	4	2
	Ленинский городской округ	0,00	0,28	0,36	22,33	17,69	14,13	8	3	1
	Лобня городской округ	0,00	0,00	0,23	25,35	26,27	18,82	6	3	2
	Лосино-Петровский городской округ	0,00	0,00	0,00	23,81	27,27	11,50	3	2	0
	Лотошино городской округ	0,00	0,00	0,00	34,12	34,92	17,74	4	0	0
	Луховицы городской округ	0,00	0,00	0,00	28,32	22,27	15,79	3	1	0
	Лыткарино городской округ	0,00	0,44	0,00	25,29	25,55	21,15	1	0	3
	Люберцы городской округ	0,08	0,08	0,38	24,37	23,82	16,15	8	7	5
Можайский городской округ	0,00	0,00	0,00	22,58	20,33	19,01	2	2	2	
Молодёжный ЗАТО городской округ	0,00	0,00	0,00	0,00	0,00	0,00	0	0	0	

Предмет	Муниципальное образование	Доля учащихся, набравших баллов ниже минимального значения			Доля учащихся, получивших от 81 до 99 баллов			Количество выпускников, получивших 100 баллов		
		2022	2023	2024	2022	2023	2024	2022	2023	2024
Русский язык	Мытищи городской округ	0,00	0,06	0,25	32,31	31,59	21,95	15	15	6
	Наро-Фоминский городской округ	0,13	0,16	0,00	25,81	24,02	18,42	6	6	3
	Одинцовский городской округ	0,17	0,04	0,28	25,74	26,78	20,83	15	19	12
	Орехово-Зуевский городской округ	0,00	0,00	0,14	33,67	34,11	26,75	7	5	6
	Павловский Посад городской округ	0,36	0,00	0,00	25,63	30,27	25,40	3	2	3
	Подольск городской округ	0,00	0,12	0,17	27,59	26,57	19,28	17	14	6
	Протвино городской округ	0,00	0,52	0,00	30,92	32,64	0,00	1	1	–
	Пушино городской округ	0,00	0,00	0,00	37,36	24,24	0,00	1	1	–
	Раменский городской округ	0,00	0,00	0,17	31,69	28,32	19,78	17	14	6
	Реутов городской округ	0,00	0,00	0,00	23,72	28,47	17,58	2	0	0
	Рузский городской округ	0,00	0,00	2,10	15,71	17,25	9,09	1	0	0
	Сергиево-Посадский городской округ	0,09	0,00	0,10	33,27	30,06	23,03	13	9	7
	Серебряные Пруды городской округ	0,00	0,00	0,00	24,69	16,42	14,75	0	0	0
	Серпухов городской округ	0,63	1,91	0,54	30,52	25,92	20,26	12	3	4
	Солнечногорск городской округ	0,00	0,00	0,00	19,82	19,96	17,23	0	3	1
	Ступино городской округ	0,20	0,00	0,21	26,11	25,81	19,31	8	4	3
	Талдомский городской округ	0,00	0,00	2,27	23,14	19,11	14,39	1	0	0
	Фрязино городской округ	0,00	0,25	0,27	29,17	28,79	18,85	1	5	3
	Химки городской округ	0,00	0,14	0,36	29,34	22,08	17,27	7	10	8
	Черноголовка городской округ	0,00	0,00	0,00	32,61	40,83	28,37	0	1	0
	Чехов городской округ	0,00	0,00	0,00	23,57	26,10	19,37	2	3	6
	Шатура городской округ	0,00	0,00	0,00	33,07	21,72	18,57	3	2	1
	Шаховская городской округ	0,00	0,00	0,00	29,49	23,88	20,27	2	3	2
	Шёлково городской округ	0,00	0,11	0,00	30,16	25,19	15,94	4	6	3
Электрогорск городской округ	0,00	0,00	0,00	31,46	16,25	0,00	1	1	–	
Электросталь городской округ	0,00	0,00	0,00	32,59	28,13	21,96	11	3	5	
Математика профильная	Балашиха городской округ	8,70	4,13	1,81	8,25	8,60	19,78	7	6	4
	Богородский городской округ	10,73	5,42	9,89	3,90	5,42	15,11	0	1	3
	Бронницы городской округ	9,86	5,08	1,82	12,68	3,39	16,36	0	0	1
	Власиха ЗАТО городской округ	5,10	5,88	0,00	5,10	1,96	14,29	0	0	0
	Волоколамский городской округ	13,04	4,00	3,03	1,45	0,00	13,64	0	0	0
	Воскресенск городской округ	4,98	1,08	1,61	5,32	2,52	14,92	0	0	1
	Восход ЗАТО городской округ	0,00	0,00	0,00	0,00	0,00	16,67	0	0	0
	Городской округ Коломна	7,58	2,54	1,47	7,94	7,82	19,96	0	0	3
	Городской округ Пушкинский	9,37	4,50	2,21	5,74	5,76	16,70	3	1	1
	Дзержинский городской округ	10,68	1,98	2,46	3,88	2,97	12,30	0	0	0
	Дмитровский городской округ	8,47	2,98	1,72	12,38	10,93	22,68	0	0	0
	Долгопрудный городской округ	4,00	1,36	0,65	31,29	27,60	44,18	25	18	34
	Домодедово городской округ	11,60	3,26	1,89	4,64	4,26	14,02	0	0	0
	Дубна городской округ	4,17	2,90	1,62	20,83	19,32	24,70	2	2	4
	Егорьевск городской округ	4,57	5,96	1,45	9,14	2,65	15,94	0	0	0
	Жуковский городской округ	7,87	3,54	1,08	11,02	7,36	26,42	5	2	8
	Зарайск городской округ	10,87	6,06	0,00	6,52	6,06	8,82	0	0	0
	Звёздный городок ЗАТО городской округ	4,35	0,00	3,45	8,70	8,33	10,34	1	0	0
	Истра городской округ	9,17	3,73	2,10	5,62	7,14	15,32	1	0	2
	Кашира городской округ	2,86	3,67	5,81	2,86	5,50	11,63	0	0	0
	Клин городской округ	16,34	6,25	2,02	1,49	6,70	21,21	0	0	0
	Королев городской округ	7,76	4,03	2,93	15,80	13,02	26,22	3	3	5
	Котельники городской округ	3,92	0,00	15,79	1,96	2,70	5,26	0	0	0
	Красногорск городской округ	11,88	3,29	2,17	6,49	5,39	15,22	1	0	0
	Краснознаменск городской округ	5,23	2,99	2,04	11,11	8,38	27,21	0	0	0
	Ленинский городской округ	11,28	5,76	1,76	5,09	2,64	14,54	0	0	0
	Лобня городской округ	9,57	2,97	3,62	8,61	8,05	18,55	0	0	0
	Лосино-Петровский городской округ	12,00	5,06	3,66	12,00	5,06	10,98	0	0	0
Лотошино городской округ	0,00	5,56	0,00	25,00	16,67	9,52	0	0	0	
Луховицы городской округ	5,22	7,41	1,00	1,74	0,93	7,00	0	0	0	



Предмет	Муниципальное образование	Доля учащихся, набравших баллов ниже минимального значения			Доля учащихся, получивших от 81 до 99 баллов			Количество выпускников, получивших 100 баллов		
		2022	2023	2024	2022	2023	2024	2022	2023	2024
Математика профильная	Лыткарино городской округ	6,43	3,88	0,81	7,14	6,20	20,33	1	0	2
	Люберцы городской округ	8,55	2,40	3,03	7,52	5,55	17,51	0	0	3
	Можайский городской округ	8,47	6,25	3,13	5,93	2,50	16,67	0	0	1
	Молодёжный ЗАТО городской округ	0,00	0,00	0,00	16,67	0,00	0,00	0	0	0
	Мытищи городской округ	6,99	2,23	0,89	8,13	9,19	21,33	3	2	3
	Наро-Фоминский городской округ	11,78	6,23	2,43	4,60	3,11	16,32	1	1	0
	Одинцовский городской округ	6,77	3,52	3,26	7,13	5,04	20,76	1	1	9
	Орехово-Зуевский городской округ	3,95	4,11	2,22	12,99	6,96	27,78	0	0	1
	Павловский Посад городской округ	5,93	5,83	1,28	5,08	2,91	19,23	0	0	0
	Подольск городской округ	8,87	3,52	1,27	8,99	6,79	17,34	0	0	4
	Протвино городской округ	4,65	7,34	0,00	6,98	4,59	0,00	0	0	–
	Пушино городской округ	7,89	5,26	0,00	0,00	5,26	0,00	0	0	–
	Раменский городской округ	9,55	3,90	1,82	7,04	9,75	23,27	1	0	4
	Реутов городской округ	9,05	3,45	4,37	6,33	6,40	14,75	3	0	0
	Рузский городской округ	13,46	3,13	3,16	1,92	3,13	9,47	0	0	0
	Сергиево-Посадский городской округ	9,58	3,56	2,09	12,08	12,13	25,31	3	4	6
	Серебряные Пруды городской округ	11,76	7,41	0,00	0,00	0,00	11,11	0	0	0
	Серпухов городской округ	17,65	17,60	8,76	6,56	4,34	15,27	0	0	1
	Солнечногорск городской округ	11,97	3,42	1,66	4,93	3,85	11,62	0	0	1
	Ступино городской округ	8,63	2,90	2,27	8,63	5,39	20,45	0	0	0
	Талдомский городской округ	15,09	1,89	2,63	5,66	7,55	23,68	0	0	0
	Фрязино городской округ	7,24	2,56	1,61	11,72	5,13	24,10	1	1	2
	Химки городской округ	7,65	4,73	2,17	9,97	6,20	17,51	1	1	4
	Черноголовка городской округ	1,30	2,70	0,00	23,38	8,11	15,79	0	0	1
	Чехов городской округ	6,33	5,25	4,42	4,82	4,92	15,14	0	0	1
	Шатура городской округ	5,84	6,25	3,26	3,65	2,50	13,04	0	0	0
	Шаховская городской округ	0,00	0,00	3,03	3,23	9,09	18,18	0	0	0
	Щёлково городской округ	6,50	4,00	3,56	10,04	6,00	16,48	2	0	1
Электрогорск городской округ	5,77	3,13	0,00	13,46	6,25	0,00	0	0	–	
Электросталь городской округ	4,63	1,38	1,89	10,08	8,84	29,56	0	0	1	
Физика	Балашиха городской округ	3,77	4,37	3,07	8,41	14,29	17,48	0	2	0
	Богородский городской округ	6,52	7,69	9,66	2,90	12,50	11,72	0	0	0
	Бронницы городской округ	8,33	13,33	0,00	12,50	0,00	26,32	0	0	1
	Власиха ЗАТО городской округ	0,00	7,32	0,00	2,70	9,76	22,22	0	0	0
	Волоколамский городской округ	0,00	6,25	6,25	15,79	6,25	12,50	0	0	1
	Воскресенск городской округ	8,00	4,76	0,00	5,33	7,94	13,56	0	0	0
	Восход ЗАТО городской округ	0,00	0,00	0,00	0,00	0,00	50,00	0	0	0
	Городской округ Коломна	3,51	3,38	0,69	9,94	17,57	21,38	0	0	6
	Городской округ Пушкинский	3,74	4,05	1,06	9,63	12,14	11,64	0	0	1
	Дзержинский городской округ	4,35	7,69	0,00	0,00	7,69	23,53	0	0	1
	Дмитровский городской округ	0,00	3,61	1,30	7,23	24,10	19,48	0	0	0
	Долгопрудный городской округ	1,26	0,66	1,05	46,54	50,66	51,31	4	1	25
	Домодедово городской округ	5,83	5,88	0,00	4,85	12,75	16,28	0	0	0
	Дубна городской округ	0,00	1,96	0,00	33,33	31,37	16,36	0	1	3
	Егорьевск городской округ	1,35	5,00	4,35	10,81	12,50	8,70	0	0	0
	Жуковский городской округ	1,85	3,33	1,11	8,33	13,33	24,44	0	0	2
	Зарайск городской округ	5,88	0,00	0,00	35,29	44,44	25,00	0	0	0
	Звёздный городок ЗАТО городской округ	0,00	0,00	0,00	0,00	0,00	28,57	1	0	1
	Истра городской округ	3,80	4,76	6,33	3,80	15,48	15,19	0	0	1
	Кашира городской округ	0,00	6,67	0,00	14,29	6,67	9,52	0	0	0
	Клин городской округ	7,94	4,55	9,59	3,17	12,12	13,70	0	0	0
	Королев городской округ	1,68	3,41	1,46	23,95	26,14	27,18	3	1	4
	Котельники городской округ	12,50	0,00	0,00	0,00	50,00	0,00	0	0	0
	Красногорск городской округ	5,66	7,04	3,61	13,21	16,90	18,67	1	0	2
	Краснознаменск городской округ	6,25	0,00	0,00	18,75	26,98	29,63	0	0	2
	Ленинский городской округ	10,39	10,96	1,04	10,39	8,22	12,50	0	0	2

Предмет	Муниципальное образование	Доля учащихся, набравших баллов ниже минимального значения			Доля учащихся, получивших от 81 до 99 баллов			Количество выпускников, получивших 100 баллов		
		2022	2023	2024	2022	2023	2024	2022	2023	2024
Физика	Лобня городской округ	3,17	8,47	0,00	6,35	15,25	17,91	0	0	0
	Лосино-Петровский городской округ	9,09	4,35	0,00	4,55	8,70	0,00	0	0	1
	Лотошино городской округ	0,00	0,00	0,00	14,29	50,00	0,00	0	0	0
	Луховицы городской округ	1,96	5,56	3,23	3,92	5,56	9,68	0	0	0
	Лыткарино городской округ	4,26	0,00	0,00	17,02	34,48	36,84	1	0	2
	Люберцы городской округ	2,58	8,11	0,83	11,61	11,71	17,50	0	0	1
	Можайский городской округ	5,26	14,81	4,44	5,26	0,00	4,44	0	0	1
	Молодёжный ЗАТО городской округ	0,00	0,00	0,00	0,00	0,00	0,00	0	0	–
	Мытищи городской округ	3,43	4,67	2,01	16,18	21,96	17,27	1	4	5
	Наро-Фоминский городской округ	3,90	8,82	2,74	3,90	8,82	19,18	0	0	0
	Одинцовский городской округ	3,51	6,75	2,90	8,07	14,77	19,20	0	0	4
	Орехово-Зуевский городской округ	1,98	0,00	1,30	19,80	17,20	19,48	1	0	2
	Павловский Посад городской округ	7,32	6,25	1,64	9,76	9,38	19,67	1	0	0
	Подольск городской округ	6,64	10,17	3,63	9,13	14,83	16,53	0	0	3
	Протвино городской округ	0,00	2,50	0,00	12,20	30,00	0,00	0	0	–
	Пушино городской округ	14,29	0,00	0,00	0,00	10,00	0,00	0	0	–
	Раменский городской округ	5,06	4,84	2,61	12,03	21,77	23,53	0	1	2
	Реутов городской округ	6,06	6,38	2,00	10,61	17,02	18,00	0	0	0
	Рузский городской округ	3,85	6,67	8,11	7,69	6,67	2,70	0	0	0
	Сергиево-Посадский городской округ	3,55	7,24	2,52	13,02	21,71	24,53	0	1	5
	Серебряные Пруды городской округ	0,00	14,29	0,00	8,33	0,00	0,00	0	0	0
	Серпухов городской округ	22,41	28,97	10,37	2,07	4,67	11,20	0	0	4
	Солнечногорск городской округ	5,77	4,05	1,23	7,69	9,46	6,17	0	0	0
	Ступино городской округ	2,50	9,52	6,67	12,50	5,95	16,00	0	1	1
	Талдомский городской округ	0,00	15,00	20,00	0,00	5,00	6,67	0	0	0
	Фрязино городской округ	3,01	6,56	0,00	7,52	4,92	17,24	0	0	1
	Химки городской округ	1,83	9,55	2,44	13,30	11,36	14,63	0	0	4
	Черноголовка городской округ	3,13	0,00	0,00	28,13	36,00	30,00	0	0	1
	Чехов городской округ	3,91	3,77	2,53	3,13	13,21	24,05	1	0	1
	Шатура городской округ	5,26	13,64	9,52	15,79	0,00	9,52	0	0	0
	Шаховская городской округ	0,00	20,00	0,00	0,00	40,00	28,57	0	0	0
	Щёлково городской округ	3,91	5,41	1,56	5,47	10,81	9,38	0	0	2
	Электрогорск городской округ	0,00	0,00	0,00	17,65	0,00	0,00	0	0	–
Электросталь городской округ	1,79	5,36	1,08	14,29	18,75	21,51	0	0	3	
Химия	Балашиха городской округ	26,70	19,20	10,64	14,03	16,52	20,92	2	3	6
	Богородский городской округ	23,86	20,24	11,11	14,77	10,71	21,37	0	1	1
	Бронницы городской округ	4,76	5,26	4,35	28,57	26,32	21,74	0	0	1
	Власиха ЗАТО городской округ	11,76	15,38	25,00	5,88	23,08	25,00	0	0	0
	Волоколамский городской округ	19,05	8,33	17,39	19,05	0,00	4,35	0	0	0
	Воскресенск городской округ	11,86	18,46	12,24	5,08	10,77	24,49	0	0	1
	Городской округ Коломна	16,96	14,71	10,26	11,61	18,63	17,95	0	2	3
	Городской округ Пушкинский	23,14	19,40	18,03	15,70	21,64	18,03	3	0	5
	Дзержинский городской округ	23,81	5,56	18,18	4,76	0,00	18,18	0	0	0
	Дмитровский городской округ	29,41	20,00	7,50	4,41	22,86	16,25	1	2	0
	Долгопрудный городской округ	18,52	10,61	7,50	18,52	30,30	27,50	0	2	4
	Домодедово городской округ	32,31	15,38	15,84	10,77	20,00	23,76	0	0	0
	Дубна городской округ	15,00	19,44	13,21	15,00	8,33	20,75	2	0	0
	Егорьевск городской округ	16,07	23,91	14,04	21,43	19,57	12,28	0	0	2
	Жуковский городской округ	18,67	20,59	10,00	21,33	25,00	32,50	2	3	1
	Зарайск городской округ	33,33	0,00	0,00	11,11	28,57	20,00	0	0	0
	Истра городской округ	24,62	18,84	15,12	9,23	17,39	17,44	0	0	1
	Кашира городской округ	33,33	14,29	27,27	20,00	9,52	13,64	0	0	0
	Клин городской округ	36,36	17,57	23,21	2,27	14,86	7,14	0	0	0
	Королев городской округ	27,27	21,10	10,24	9,85	16,51	27,56	1	1	2
	Котельники городской округ	20,00	21,43	21,43	0,00	0,00	0,00	0	0	0
	Красногорск городской округ	31,76	23,03	22,08	8,11	13,16	10,39	1	2	1

Предмет	Муниципальное образование	Доля учащихся, набравших баллов ниже минимального значения			Доля учащихся, получивших от 81 до 99 баллов			Количество выпускников, получивших 100 баллов		
		2022	2023	2024	2022	2023	2024	2022	2023	2024
Химия	Краснознаменск городской округ	17,86	6,45	0,00	25,00	35,48	28,57	0	0	0
	Ленинский городской округ	33,33	30,77	25,76	5,56	6,92	10,61	0	1	1
	Лобня городской округ	25,71	7,69	15,79	11,43	7,69	10,53	0	0	1
	Лосино-Петровский городской округ	23,53	15,00	21,05	29,41	10,00	5,26	0	0	0
	Лотошино городской округ	44,44	0,00	0,00	0,00	11,11	42,86	0	0	0
	Луховицы городской округ	26,32	11,54	11,11	10,53	15,38	16,67	0	0	0
	Лыткарино городской округ	5,88	13,33	0,00	5,88	13,33	26,92	1	0	2
	Люберцы городской округ	22,48	20,44	17,33	12,40	11,68	18,00	1	0	2
	Можайский городской округ	17,39	22,22	3,33	13,04	18,52	16,67	0	0	0
	Молодёжный ЗАТО городской округ	0,00	0,00	0,00	0,00	0,00	0,00	0	0	0
	Мытищи городской округ	23,60	16,57	16,67	12,42	18,23	20,00	2	0	3
	Наро-Фоминский городской округ	32,94	23,61	19,18	7,06	12,50	17,81	0	1	0
	Одинцовский городской округ	30,89	19,73	19,12	10,47	22,42	15,94	1	1	1
	Орехово-Зуевский городской округ	26,53	12,09	14,41	16,33	26,37	18,02	1	1	1
	Павловский Посад городской округ	22,22	30,00	21,57	7,41	6,67	11,76	0	0	0
	Подольск городской округ	18,78	15,26	8,21	12,18	23,68	19,81	1	4	3
	Протвино городской округ	20,00	7,14	0,00	4,00	35,71	0,00	0	1	–
	Пушино городской округ	13,33	12,50	0,00	26,67	37,50	0,00	0	0	–
	Раменский городской округ	23,26	16,18	10,96	17,83	14,71	19,86	0	0	1
	Реутов городской округ	27,08	20,00	26,19	10,42	13,33	16,67	0	0	0
	Рузский городской округ	14,29	20,00	17,65	0,00	16,00	8,82	0	0	0
	Сергиево-Посадский городской округ	24,63	21,74	12,88	8,21	15,65	20,45	1	0	1
	Серебряные Пруды городской округ	100,00	75,00	0,00	0,00	0,00	25,00	0	0	0
	Серпухов городской округ	14,85	26,44	12,31	12,87	14,94	13,85	0	1	1
	Солнечногорск городской округ	25,00	28,26	17,74	15,63	17,39	17,74	0	0	1
	Ступино городской округ	18,18	22,73	11,54	13,64	15,91	15,38	0	0	0
	Талдомский городской округ	28,57	14,29	18,18	0,00	0,00	0,00	0	1	0
	Фрязино городской округ	23,08	20,00	19,23	12,82	20,00	23,08	1	2	0
	Химки городской округ	34,97	15,83	19,35	11,19	22,50	20,97	0	0	1
	Черноголовка городской округ	16,67	4,35	5,26	29,17	21,74	57,89	0	1	0
	Чехов городской округ	25,71	19,28	7,58	10,00	16,87	16,67	0	0	0
	Шатура городской округ	17,65	27,78	29,17	23,53	0,00	16,67	0	0	0
	Шаховская городской округ	0,00	16,67	16,67	13,33	0,00	8,33	0	0	0
Шёлковская городской округ	34,12	20,93	6,49	5,88	4,65	23,38	0	0	1	
Электрогорск городской округ	0,00	40,00	0,00	0,00	0,00	0,00	0	0	–	
Электросталь городской округ	10,94	19,05	16,67	14,06	17,46	19,70	0	1	0	
Биология	Балашиха городской округ	18,06	22,29	15,14	4,72	5,73	10,18	0	0	0
	Богородский городской округ	17,56	17,32	11,64	3,05	5,51	8,90	0	0	1
	Бронницы городской округ	3,85	6,67	4,55	3,85	6,67	13,64	0	0	0
	Власиха ЗАТО городской округ	11,76	14,29	23,08	5,88	4,76	3,85	0	0	0
	Волоколамский городской округ	17,86	6,90	3,70	3,57	3,45	3,70	0	0	0
	Воскресенск городской округ	17,92	16,04	20,00	1,89	3,77	8,24	0	0	0
	Городской округ Коломна	11,73	15,28	7,50	3,09	8,33	10,00	0	0	1
	Городской округ Пушкинский	15,63	19,80	11,65	3,65	9,14	11,65	1	0	1
	Дзержинский городской округ	17,95	10,34	23,81	2,56	0,00	19,05	0	0	0
	Дмитровский городской округ	17,24	21,26	10,81	3,45	7,09	9,01	0	0	0
	Долгопрудный городской округ	10,67	19,77	6,67	8,00	17,44	12,22	0	0	0
	Домодедово городской округ	14,74	13,76	15,33	3,16	6,42	7,30	0	0	0
	Дубна городской округ	4,92	10,29	6,15	6,56	11,76	15,38	0	0	1
	Егорьевск городской округ	20,73	29,85	14,29	3,66	7,46	11,69	0	0	0
	Жуковский городской округ	19,83	23,28	10,00	4,31	8,62	9,09	0	0	1
	Зарайск городской округ	28,57	7,69	0,00	4,76	0,00	7,69	0	0	0
	Звёздный городок ЗАТО городской округ	25,00	0,00	0,00	0,00	16,67	14,29	0	0	0
	Истра городской округ	15,52	35,65	15,87	3,45	3,48	10,32	0	0	0
	Кашира городской округ	20,00	24,24	28,13	8,00	3,03	3,13	0	0	0
	Клин городской округ	18,70	22,55	24,00	2,44	6,86	3,00	0	0	0

Предмет	Муниципальное образование	Доля учащихся, набравших баллов ниже минимального значения			Доля учащихся, получивших от 81 до 99 баллов			Количество выпускников, получивших 100 баллов		
		2022	2023	2024	2022	2023	2024	2022	2023	2024
Биология	Королев городской округ	19,77	11,11	6,41	4,52	5,85	13,46	0	0	0
	Котельники городской округ	25,00	28,57	26,32	8,33	0,00	0,00	0	0	0
	Красногорск городской округ	17,14	17,35	16,37	3,33	5,02	7,52	0	0	0
	Краснознаменск городской округ	10,71	11,11	13,51	0,00	5,56	8,11	0	0	0
	Ленинский городской округ	17,24	27,32	21,54	0,69	4,12	5,13	0	2	0
	Лобня городской округ	17,02	20,29	10,13	0,00	2,90	6,33	0	0	0
	Лосино-Петровский городской округ	28,13	21,43	9,09	9,38	10,71	6,06	0	0	0
	Лотошино городской округ	10,00	23,08	0,00	0,00	7,69	0,00	0	0	0
	Луховицы городской округ	13,79	38,10	22,22	6,90	4,76	7,41	0	0	0
	Лыткарино городской округ	9,09	11,11	5,56	0,00	3,70	11,11	0	0	0
	Люберцы городской округ	18,06	28,57	16,95	3,96	3,57	8,90	0	0	0
	Можайский городской округ	18,18	38,46	10,20	5,45	3,85	10,20	0	1	0
	Молодёжный ЗАТО городской округ	0,00	16,67	0,00	0,00	0,00	0,00	0	0	0
	Мытищи городской округ	18,47	16,67	15,88	7,23	4,81	7,94	0	0	0
	Наро-Фоминский городской округ	19,53	23,30	10,19	3,13	4,85	9,80	0	0	0
	Одинцовский городской округ	21,07	21,81	16,71	3,46	6,52	10,00	0	0	0
	Орехово-Зуевский городской округ	8,11	12,24	7,59	6,76	10,20	10,76	0	0	0
	Павловский Посад городской округ	23,91	17,95	17,91	2,17	0,00	8,96	0	0	0
	Подольск городской округ	17,54	17,04	10,36	5,96	10,74	13,57	0	1	0
	Протвино городской округ	21,62	4,55	0,00	2,70	18,18	0,00	0	0	–
	Пушино городской округ	4,76	0,00	0,00	19,05	6,67	0,00	0	0	–
	Раменский городской округ	22,71	20,42	13,97	5,80	7,50	7,86	1	0	0
	Реутов городской округ	16,90	30,91	15,09	5,63	1,82	7,55	0	0	0
	Рузский городской округ	18,75	23,40	20,00	4,17	4,26	3,64	0	0	0
	Сергиево-Посадский городской округ	17,03	20,47	17,05	2,75	6,43	6,25	0	0	0
	Серебряные Пруды городской округ	30,00	57,14	40,00	0,00	0,00	20,00	0	0	0
	Серпухов городской округ	4,48	22,83	10,47	7,46	4,72	5,81	1	1	0
	Солнечногорск городской округ	24,19	20,83	16,09	3,23	5,56	10,34	0	0	0
	Ступино городской округ	11,43	18,06	15,29	1,43	2,78	5,88	0	0	0
	Талдомский городской округ	25,00	33,33	11,54	0,00	4,17	7,69	0	0	0
	Фрязино городской округ	10,34	15,91	15,22	6,90	6,82	2,17	0	1	0
	Химки городской округ	19,81	19,71	15,22	1,93	6,25	8,15	0	0	0
	Черноголовка городской округ	5,00	7,14	6,90	5,00	14,29	10,34	0	0	0
Чехов городской округ	10,43	18,18	11,65	5,22	10,91	10,68	0	0	0	
Шатура городской округ	18,75	16,00	22,22	12,50	4,00	5,56	0	0	0	
Шаховская городской округ	0,00	0,00	8,33	21,43	0,00	16,67	0	0	0	
Щёлково городской округ	8,15	22,07	15,56	2,96	2,76	8,89	0	0	0	
Электрогорск городской округ	12,50	33,33	0,00	0,00	0,00	0,00	0	0	–	
Электросталь городской округ	14,95	15,93	8,57	7,48	3,54	9,52	0	0	1	
История	Балашиха городской округ	5,57	4,28	5,49	16,39	17,43	16,47	8	1	1
	Богородский городской округ	3,00	4,35	5,41	13,00	20,87	15,32	1	1	0
	Бронницы городской округ	5,26	0,00	0,00	10,53	20,00	18,52	0	0	0
	Власиха ЗАТО городской округ	4,00	0,00	0,00	20,00	8,70	18,18	0	0	1
	Волоколамский городской округ	15,38	6,90	0,00	0,00	13,79	32,00	1	0	0
	Воскресенск городской округ	7,23	5,48	5,97	19,28	16,44	20,90	2	0	0
	Восход ЗАТО городской округ	0,00	0,00	0,00	0,00	0,00	0,00	0	0	–
	Городской округ Коломна	0,91	2,02	4,31	15,45	21,21	16,38	0	0	2
	Городской округ Пушкинский	8,23	5,73	6,28	11,39	15,92	14,66	3	0	1
	Дзержинский городской округ	6,25	9,09	0,00	6,25	6,06	20,69	0	1	1
	Дмитровский городской округ	2,06	7,95	7,14	16,49	14,77	19,05	1	0	0
	Долгопрудный городской округ	7,79	9,68	5,88	28,57	22,58	17,65	2	0	0
	Домодедово городской округ	3,67	7,62	7,69	16,51	15,24	15,38	0	1	0
	Дубна городской округ	6,67	5,71	0,00	16,67	2,86	13,79	0	0	0
	Егорьевск городской округ	7,46	8,70	0,00	16,42	26,09	18,52	1	0	0
	Жуковский городской округ	3,80	3,92	0,00	18,99	17,65	23,33	1	0	1
	Зарайск городской округ	0,00	4,00	16,67	7,14	12,00	16,67	0	0	0

Предмет	Муниципальное образование	Доля учащихся, набравших баллов ниже минимального значения			Доля учащихся, получивших от 81 до 99 баллов			Количество выпускников, получивших 100 баллов		
		2022	2023	2024	2022	2023	2024	2022	2023	2024
История	Звёздный городок ЗАТО городской округ	0,00	0,00	0,00	14,29	0,00	25,00	1	0	0
	Истра городской округ	7,41	7,46	7,34	18,52	29,85	17,43	2	0	0
	Кашира городской округ	3,23	10,71	6,67	25,81	10,71	6,67	0	0	1
	Клин городской округ	10,53	6,41	8,93	14,47	17,95	8,93	1	0	0
	Королев городской округ	5,80	6,87	5,08	19,57	28,24	13,56	1	0	1
	Котельники городской округ	25,00	0,00	8,33	0,00	16,67	0,00	0	0	0
	Красногорск городской округ	6,40	7,73	10,00	11,05	13,92	8,95	1	2	0
	Краснознаменск городской округ	2,56	5,71	5,26	17,95	25,71	15,79	0	0	0
	Ленинский городской округ	5,67	16,30	11,90	12,06	14,07	15,87	2	1	1
	Лобня городской округ	5,56	6,25	7,14	8,33	18,75	8,93	0	0	0
	Лосино-Петровский городской округ	8,33	7,69	7,41	13,89	11,54	11,11	0	0	0
	Лотошино городской округ	0,00	8,33	28,57	28,57	8,33	14,29	0	0	0
	Луховицы городской округ	12,90	20,00	4,17	12,90	13,33	12,50	1	0	1
	Лыткарино городской округ	5,26	4,35	9,09	15,79	30,43	9,09	0	0	0
	Люберцы городской округ	4,49	11,84	4,58	12,82	13,82	11,11	3	2	1
	Можайский городской округ	3,64	16,67	0,00	16,36	9,52	14,89	0	0	0
	Молодёжный ЗАТО городской округ	0,00	0,00	0,00	0,00	0,00	0,00	0	0	–
	Мытищи городской округ	6,19	3,83	4,09	15,98	16,75	16,96	4	0	4
	Наро-Фоминский городской округ	5,05	3,49	8,33	15,15	10,47	12,50	1	0	1
	Одинцовский городской округ	4,44	6,27	5,85	19,05	21,12	16,96	2	2	5
	Орехово-Зуевский городской округ	3,48	3,76	3,42	21,74	16,54	21,37	0	0	0
	Павловский Посад городской округ	2,78	8,70	6,25	25,00	21,74	10,42	0	0	3
	Подольск городской округ	4,64	8,30	4,22	18,57	14,11	15,19	3	1	0
	Протвино городской округ	15,79	9,52	0,00	10,53	23,81	0,00	0	0	–
	Пушино городской округ	0,00	0,00	0,00	0,00	9,09	0,00	0	0	–
	Раменский городской округ	0,00	4,58	4,35	20,49	17,56	15,65	1	0	1
	Реутов городской округ	7,41	9,80	2,50	16,67	15,69	22,50	0	0	0
	Рузский городской округ	9,38	13,46	11,90	12,50	7,69	2,38	0	0	0
	Сергиево-Посадский городской округ	6,08	10,79	6,30	25,68	16,55	22,05	3	0	0
	Серебряные Пруды городской округ	0,00	16,67	12,50	10,00	16,67	12,50	1	0	0
	Серпухов городской округ	8,33	14,81	12,09	15,63	12,35	18,68	2	0	1
	Солнечногорск городской округ	10,81	14,06	10,00	13,51	7,81	11,43	0	0	1
	Ступино городской округ	0,00	6,49	6,35	19,23	22,08	11,11	2	1	0
	Талдомский городской округ	0,00	5,00	10,00	10,00	0,00	25,00	0	0	0
	Фрязино городской округ	3,57	10,34	10,71	7,14	13,79	3,57	1	0	0
	Химки городской округ	7,69	5,64	6,59	19,78	17,95	16,17	0	0	1
	Черноголовка городской округ	0,00	0,00	0,00	25,00	11,11	71,43	0	1	0
	Чехов городской округ	2,33	8,33	0,00	22,09	20,24	17,11	0	0	0
	Шатура городской округ	9,09	0,00	11,76	12,12	11,11	20,59	0	0	0
	Шаховская городской округ	0,00	8,33	0,00	21,43	16,67	25,00	0	0	0
	Щёлково городской округ	0,00	6,20	7,26	20,61	22,48	16,13	2	1	1
	Электрогорск городской округ	0,00	0,00	0,00	23,08	14,29	0,00	1	0	–
	Электросталь городской округ	11,96	8,75	4,69	20,65	13,75	17,19	2	0	1
География	Балашиха городской округ	6,45	11,63	8,70	6,45	0,00	8,70	0	0	1
	Богородский городской округ	0,00	7,14	5,26	0,00	10,71	10,53	0	0	0
	Бронницы городской округ	0,00	0,00	0,00	0,00	50,00	0,00	0	0	–
	Власиха ЗАТО городской округ	0,00	11,11	14,29	0,00	0,00	0,00	0	0	0
	Волоколамский городской округ	0,00	0,00	0,00	0,00	0,00	50,00	0	0	0
	Воскресенск городской округ	7,14	8,33	18,18	0,00	0,00	9,09	0	1	0
	Городской округ Коломна	0,00	0,00	0,00	0,00	28,57	0,00	0	1	0
	Городской округ Пушкинский	13,04	6,90	16,67	21,74	6,90	9,52	0	1	1
	Дзержинский городской округ	14,29	0,00	9,09	0,00	16,67	0,00	0	0	0
	Дмитровский городской округ	0,00	4,76	0,00	15,79	4,76	5,00	0	0	0
	Долгопрудный городской округ	12,50	0,00	0,00	12,50	66,67	13,33	0	0	0
	Домодедово городской округ	0,00	13,33	5,88	8,33	6,67	0,00	0	0	0
	Дубна городской округ	0,00	0,00	0,00	27,27	9,09	20,00	0	0	0



Предмет	Муниципальное образование	Доля учащихся, набравших баллов ниже минимального значения			Доля учащихся, получивших от 81 до 99 баллов			Количество выпускников, получивших 100 баллов		
		2022	2023	2024	2022	2023	2024	2022	2023	2024
География	Егорьевск городской округ	33,33	0,00	0,00	11,11	10,00	50,00	0	0	0
	Жуковский городской округ	0,00	7,14	14,29	16,67	7,14	14,29	0	0	1
	Зарайск городской округ	0,00	50,00	0,00	0,00	0,00	0,00	0	0	–
	Звёздный городок ЗАТО городской округ	0,00	0,00	0,00	0,00	0,00	0,00	0	0	0
	Истра городской округ	0,00	4,00	3,70	0,00	4,00	7,41	0	1	0
	Кашира городской округ	0,00	0,00	50,00	0,00	25,00	0,00	0	0	0
	Клин городской округ	25,00	12,50	25,00	0,00	12,50	12,50	0	0	0
	Королев городской округ	5,26	12,00	0,00	26,32	8,00	8,70	0	0	0
	Котельники городской округ	0,00	0,00	0,00	0,00	0,00	0,00	0	0	0
	Красногорск городской округ	5,88	20,37	13,33	5,88	14,81	8,89	0	0	0
	Краснознаменск городской округ	0,00	0,00	0,00	0,00	0,00	0,00	0	0	0
	Ленинский городской округ	5,88	8,70	5,00	0,00	13,04	5,00	0	0	0
	Лобня городской округ	16,67	14,29	0,00	8,33	14,29	7,14	0	0	0
	Лосино-Петровский городской округ	0,00	0,00	0,00	0,00	0,00	0,00	0	0	0
	Лотошино городской округ	0,00	0,00	0,00	0,00	0,00	0,00	0	0	0
	Луховицы городской округ	0,00	40,00	0,00	0,00	0,00	0,00	0	0	0
	Лыткарино городской округ	0,00	0,00	0,00	0,00	0,00	28,57	0	0	0
	Люберцы городской округ	10,00	3,85	10,00	3,33	7,69	26,67	0	0	1
	Можайский городской округ	20,00	0,00	0,00	0,00	0,00	0,00	0	0	0
	Молодёжный ЗАТО городской округ	0,00	0,00	0,00	0,00	0,00	0,00	0	0	–
	Мытищи городской округ	9,09	7,50	10,00	6,06	5,00	2,50	0	0	1
	Наро-Фоминский городской округ	13,04	0,00	15,38	4,35	0,00	7,69	0	0	0
	Одинцовский городской округ	6,35	19,12	11,32	4,76	4,41	13,21	0	1	0
	Орехово-Зуевский городской округ	0,00	0,00	0,00	27,27	14,29	23,08	0	2	0
	Павловский Посад городской округ	0,00	25,00	0,00	0,00	25,00	12,50	0	0	0
	Подольск городской округ	6,25	8,33	3,08	3,13	11,11	7,69	0	0	0
	Протвино городской округ	0,00	0,00	0,00	0,00	0,00	0,00	0	0	–
	Раменский городской округ	17,65	3,85	11,11	11,76	11,54	5,56	0	0	1
	Реутов городской округ	0,00	0,00	11,11	14,29	0,00	0,00	0	0	0
	Рузский городской округ	0,00	0,00	25,00	0,00	6,67	0,00	0	1	0
	Сергиево-Посадский городской округ	0,00	11,54	0,00	5,88	11,54	21,05	0	1	0
	Серебряные Пруды городской округ	33,33	0,00	0,00	0,00	0,00	0,00	0	0	0
	Серпухов городской округ	10,00	0,00	0,00	0,00	50,00	19,05	0	0	0
	Солнечногорск городской округ	27,27	22,22	5,00	0,00	0,00	10,00	0	0	0
	Ступино городской округ	25,00	12,50	0,00	0,00	0,00	25,00	0	0	0
	Талдомский городской округ	0,00	0,00	0,00	0,00	0,00	0,00	0	0	0
	Фрязино городской округ	0,00	0,00	0,00	0,00	33,33	25,00	0	0	0
	Химки городской округ	10,00	15,00	2,94	6,67	10,00	11,76	0	0	0
	Черноголовка городской округ	0,00	0,00	0,00	0,00	25,00	20,00	0	0	0
	Чехов городской округ	0,00	0,00	0,00	0,00	22,22	0,00	0	0	0
	Шатура городской округ	0,00	0,00	0,00	0,00	0,00	0,00	0	0	0
	Шаховская городской округ	0,00	0,00	0,00	0,00	0,00	0,00	0	0	–
Щёлково городской округ	0,00	7,41	5,56	13,64	0,00	11,11	0	1	0	
Электросталь городской округ	0,00	0,00	0,00	14,29	7,14	44,44	1	0	0	
Английский язык	Балашиха городской округ	0,00	2,07	0,79	46,93	30,08	31,94	2	1	5
	Богородский городской округ	1,53	2,68	2,13	35,11	28,86	31,91	1	1	0
	Бронницы городской округ	0,00	4,17	0,00	52,17	41,67	19,35	0	0	0
	Власиха ЗАТО городской округ	0,00	0,00	0,00	44,44	13,51	27,59	0	0	0
	Волоколамский городской округ	0,00	5,88	0,00	37,50	29,41	31,25	0	0	0
	Воскресенск городской округ	0,00	1,72	2,97	41,84	26,72	24,75	0	1	1
	Восход ЗАТО городской округ	0,00	0,00	0,00	33,33	0,00	33,33	0	0	0
	Городской округ Коломна	0,00	0,70	0,78	47,93	33,57	31,78	1	0	0
	Городской округ Пушкинский	0,76	2,20	2,16	48,47	27,31	23,38	0	0	2
	Дзержинский городской округ	0,00	0,00	8,62	40,00	14,89	25,86	0	0	0
	Дмитровский городской округ	0,00	1,46	1,50	41,73	35,77	27,82	0	2	3
	Долгопрудный городской округ	0,67	3,52	1,67	47,65	37,32	37,50	1	1	0

Предмет	Муниципальное образование	Доля учащихся, набравших баллов ниже минимального значения			Доля учащихся, получивших от 81 до 99 баллов			Количество выпускников, получивших 100 баллов		
		2022	2023	2024	2022	2023	2024	2022	2023	2024
Английский язык	Домодедово городской округ	1,57	2,25	0,63	34,55	32,02	24,53	0	0	3
	Дубна городской округ	0,00	1,54	1,82	59,04	47,69	43,64	0	0	1
	Егорьевск городской округ	0,00	0,00	0,00	44,83	42,86	30,61	0	0	0
	Жуковский городской округ	0,00	2,53	0,68	47,90	34,81	34,01	0	1	0
	Зарайск городской округ	0,00	0,00	7,69	28,57	23,08	23,08	0	0	0
	Звёздный городок ЗАТО городской округ	0,00	0,00	0,00	69,23	33,33	36,36	0	0	0
	Истра городской округ	1,12	2,67	0,69	41,01	37,33	35,42	2	0	1
	Кашира городской округ	0,00	0,00	4,55	42,11	26,92	4,55	0	0	0
	Клин городской округ	1,12	6,12	8,16	37,08	19,39	18,37	0	0	0
	Королев городской округ	0,70	1,04	0,83	51,23	40,97	36,25	0	3	1
	Котельники городской округ	0,00	0,00	4,35	26,32	14,81	17,39	0	0	0
	Красногорск городской округ	0,76	0,28	3,06	36,27	28,25	21,11	1	1	0
	Краснознаменск городской округ	0,00	0,00	1,61	49,21	36,36	45,16	0	0	0
	Ленинский городской округ	2,51	3,77	2,77	37,24	21,70	21,34	0	0	0
	Лобня городской округ	0,00	1,69	1,08	45,71	33,90	19,35	0	0	0
	Лосино-Петровский городской округ	0,00	3,03	4,44	28,89	30,30	31,11	0	1	0
	Лотошино городской округ	0,00	16,67	0,00	22,22	16,67	33,33	0	0	0
	Луховицы городской округ	0,00	8,82	6,90	51,43	32,35	34,48	0	0	0
	Лыткарино городской округ	0,00	4,88	2,50	42,31	29,27	27,50	0	0	1
	Люберцы городской округ	0,38	3,01	6,90	34,21	17,67	26,72	0	0	0
	Можайский городской округ	0,00	0,00	4,65	45,45	24,14	23,26	0	0	0
	Мытищи городской округ	0,26	2,09	1,32	48,95	29,77	37,83	1	0	3
	Наро-Фоминский городской округ	1,24	0,84	0,84	37,27	29,41	25,21	0	1	0
	Одинцовский городской округ	1,09	3,30	2,18	51,50	33,76	33,59	3	2	10
	Орехово-Зуевский городской округ	0,00	0,00	0,00	54,55	36,67	41,86	1	0	1
	Павловский Посад городской округ	1,75	0,00	1,52	47,37	22,64	31,82	0	0	2
	Подольск городской округ	0,79	1,37	2,55	43,04	29,86	32,40	2	1	5
	Протвино городской округ	0,00	0,00	0,00	53,33	31,25	0,00	0	0	–
	Пушино городской округ	0,00	0,00	0,00	81,82	15,79	0,00	0	0	–
	Раменский городской округ	0,71	1,71	0,92	44,64	28,21	31,34	0	3	3
	Реутов городской округ	0,00	1,87	1,16	25,49	27,10	26,74	0	0	0
	Рузский городской округ	0,00	0,00	0,00	32,26	32,35	9,68	0	0	0
	Сергиево-Посадский городской округ	0,00	2,86	1,02	51,46	34,29	28,93	1	0	3
	Серебряные Пруды городской округ	0,00	0,00	14,29	33,33	11,11	42,86	0	0	0
	Серпухов городской округ	0,83	3,33	1,44	42,15	18,89	25,90	0	0	3
	Солнечногорск городской округ	2,20	2,33	2,27	30,77	27,91	25,00	0	0	0
	Ступино городской округ	0,00	0,00	1,61	40,91	28,13	35,48	0	1	0
	Талдомский городской округ	0,00	0,00	0,00	47,06	16,67	30,77	0	0	0
	Фрязино городской округ	0,00	2,70	0,00	47,62	37,84	13,79	0	0	0
	Химки городской округ	1,85	2,69	3,38	47,84	30,30	24,66	1	0	1
	Черноголовка городской округ	0,00	0,00	3,85	55,17	42,31	26,92	0	0	0
	Чехов городской округ	0,79	0,00	2,61	46,83	36,27	34,78	0	0	1
Шатура городской округ	0,00	0,00	3,45	50,00	21,95	24,14	0	0	0	
Шаховская городской округ	0,00	0,00	0,00	75,00	62,50	63,64	0	0	0	
Щёлково городской округ	0,46	2,26	3,80	43,78	27,68	25,32	3	0	2	
Электрогорск городской округ	0,00	0,00	0,00	43,75	37,50	0,00	0	0	–	
Электросталь городской округ	0,00	0,85	0,91	51,02	42,74	31,82	0	2	3	
Немецкий язык	Балашиха городской округ	0,00	100,00	0,00	100,00	0,00	0,00	0	0	0
	Богородский городской округ	0,00	0,00	0,00	100,00	0,00	0,00	0	0	–
	Бронницы городской округ	0,00	0,00	0,00	0,00	0,00	0,00	0	0	–
	Власиха ЗАТО городской округ	0,00	0,00	0,00	0,00	0,00	0,00	0	0	–
	Волоколамский городской округ	0,00	0,00	0,00	0,00	0,00	0,00	0	0	–
	Воскресенск городской округ	0,00	0,00	0,00	0,00	0,00	0,00	0	0	–
	Восход ЗАТО городской округ	0,00	0,00	0,00	0,00	0,00	0,00	0	0	–
	Городской округ Коломна	0,00	0,00	0,00	0,00	0,00	0,00	0	0	0
Городской округ Пушкинский	0,00	0,00	0,00	33,33	50,00	0,00	0	0	0	



Предмет	Муниципальное образование	Доля учащихся, набравших баллов ниже минимального значения			Доля учащихся, получивших от 81 до 99 баллов			Количество выпускников, получивших 100 баллов		
		2022	2023	2024	2022	2023	2024	2022	2023	2024
Немецкий язык	Дзержинский городской округ	0,00	0,00	0,00	0,00	0,00	0,00	0	0	–
	Дмитровский городской округ	0,00	0,00	0,00	20,00	0,00	50,00	0	0	0
	Долгопрудный городской округ	0,00	0,00	0,00	50,00	50,00	0,00	0	0	–
	Домодедово городской округ	0,00	0,00	0,00	0,00	0,00	0,00	0	0	–
	Дубна городской округ	0,00	0,00	0,00	100,00	0,00	0,00	0	0	–
	Егорьевск городской округ	0,00	0,00	0,00	0,00	0,00	0,00	0	0	–
	Жуковский городской округ	0,00	0,00	0,00	0,00	0,00	0,00	0	0	–
	Зарайск городской округ	0,00	0,00	0,00	0,00	0,00	0,00	0	0	–
	Звёздный городок ЗАТО городской округ	0,00	0,00	0,00	0,00	0,00	0,00	0	0	–
	Истра городской округ	0,00	0,00	0,00	0,00	0,00	100,00	0	0	0
	Кашира городской округ	0,00	100,00	0,00	0,00	0,00	0,00	0	0	–
	Клин городской округ	0,00	0,00	0,00	0,00	0,00	0,00	0	0	0
	Королев городской округ	0,00	0,00	0,00	0,00	0,00	0,00	0	0	–
	Котельники городской округ	0,00	0,00	0,00	0,00	0,00	0,00	0	0	–
	Красногорск городской округ	0,00	50,00	0,00	25,00	50,00	100,00	0	0	0
	Краснознаменск городской округ	0,00	0,00	0,00	0,00	0,00	0,00	0	0	–
	Ленинский городской округ	0,00	0,00	0,00	50,00	0,00	0,00	0	0	–
	Лобня городской округ	0,00	0,00	0,00	0,00	0,00	0,00	0	0	0
	Лосино-Петровский городской округ	0,00	0,00	0,00	0,00	0,00	0,00	0	0	–
	Лотошино городской округ	0,00	0,00	0,00	0,00	0,00	0,00	0	0	–
	Луховицы городской округ	0,00	0,00	0,00	0,00	0,00	0,00	0	0	–
	Лыткарино городской округ	0,00	0,00	0,00	0,00	0,00	0,00	0	0	–
	Люберцы городской округ	0,00	0,00	0,00	0,00	0,00	0,00	0	0	–
	Можайский городской округ	0,00	0,00	0,00	0,00	0,00	0,00	0	0	–
	Молодёжный ЗАТО городской округ	0,00	0,00	0,00	0,00	0,00	0,00	0	0	–
	Мытищи городской округ	0,00	50,00	100,00	50,00	0,00	0,00	0	0	0
	Наро-Фоминский городской округ	0,00	0,00	0,00	0,00	0,00	0,00	0	0	0
	Одинцовский городской округ	0,00	0,00	0,00	83,33	0,00	14,29	0	1	0
	Орехово-Зуевский городской округ	0,00	0,00	0,00	0,00	0,00	0,00	0	0	–
	Павловский Посад городской округ	0,00	0,00	0,00	0,00	0,00	0,00	0	0	–
	Подольск городской округ	0,00	0,00	0,00	0,00	0,00	100,00	0	0	0
	Протвино городской округ	0,00	0,00	0,00	0,00	0,00	0,00	0	0	–
	Пущино городской округ	0,00	0,00	0,00	0,00	0,00	0,00	0	0	–
	Раменский городской округ	0,00	0,00	0,00	0,00	100,00	0,00	0	0	–
	Реутов городской округ	0,00	0,00	0,00	0,00	0,00	0,00	0	0	–
	Рузский городской округ	0,00	0,00	0,00	0,00	0,00	0,00	0	0	–
	Сергиево-Посадский городской округ	0,00	100,00	0,00	0,00	0,00	50,00	0	0	0
	Серебряные Пруды городской округ	0,00	0,00	0,00	0,00	0,00	0,00	0	0	–
	Серпухов городской округ	0,00	0,00	0,00	0,00	0,00	0,00	0	0	–
	Солнечногорск городской округ	0,00	0,00	0,00	0,00	0,00	0,00	0	0	0
	Ступино городской округ	0,00	0,00	0,00	0,00	0,00	0,00	0	0	0
	Талдомский городской округ	0,00	0,00	0,00	0,00	0,00	0,00	0	0	–
	Фрязино городской округ	0,00	0,00	0,00	0,00	0,00	0,00	0	0	–
Химки городской округ	0,00	0,00	0,00	20,00	0,00	0,00	0	0	0	
Черноголовка городской округ	0,00	0,00	0,00	0,00	0,00	0,00	0	0	–	
Чехов городской округ	0,00	0,00	0,00	0,00	0,00	0,00	0	0	0	
Шатура городской округ	0,00	0,00	0,00	0,00	0,00	0,00	0	0	–	
Шаховская городской округ	0,00	0,00	0,00	0,00	0,00	0,00	0	0	–	
Щёлково городской округ	0,00	33,33	0,00	0,00	0,00	0,00	0	0	–	
Электрогорск городской округ	0,00	0,00	0,00	0,00	0,00	0,00	0	0	–	
Электросталь городской округ	0,00	0,00	0,00	0,00	0,00	0,00	0	0	–	
Французский язык	Балашиха городской округ	0,00	0,00	0,00	0,00	0,00	50,00	0,00	0,00	0
	Богородский городской округ	0,00	0,00	0,00	0,00	0,00	0,00	0,00	0,00	–
	Бронницы городской округ	0,00	0,00	0,00	0,00	0,00	0,00	0,00	0,00	–
	Власиха ЗАТО городской округ	0,00	0,00	0,00	0,00	0,00	0,00	0,00	0,00	–
	Волоколамский городской округ	0,00	0,00	0,00	0,00	0,00	0,00	0,00	0,00	–

Предмет	Муниципальное образование	Доля учащихся, набравших баллов ниже минимального значения			Доля учащихся, получивших от 81 до 99 баллов			Количество выпускников, получивших 100 баллов		
		2022	2023	2024	2022	2023	2024	2022	2023	2024
Французский язык	Воскресенск городской округ	0,00	0,00	0,00	0,00	0,00	0,00	0	0	–
	Восход ЗАТО городской округ	0,00	0,00	0,00	0,00	0,00	0,00	0,00	0,00	–
	Городской округ Коломна	0,00	0,00	0,00	50,00	0,00	0,00	0	0	0
	Городской округ Пушкинский	0,00	0,00	0,00	0,00	0,00	0,00	0,00	0,00	0
	Дзержинский городской округ	0,00	0,00	0,00	0,00	0,00	0,00	0,00	0,00	–
	Дмитровский городской округ	0,00	0,00	0,00	0,00	0,00	0,00	0,00	0,00	–
	Долгопрудный городской округ	0,00	0,00	0,00	0,00	0,00	100,00	0,00	0,00	0
	Домодедово городской округ	0,00	0,00	0,00	0,00	0,00	0,00	0,00	0,00	–
	Дубна городской округ	0,00	0,00	0,00	100,00	0,00	0,00	0	0	–
	Егорьевск городской округ	0,00	0,00	0,00	0,00	0,00	0,00	0,00	0,00	0
	Жуковский городской округ	0,00	50,00	0,00	50,00	0,00	50,00	0	0	0
	Зарайск городской округ	0,00	0,00	0,00	0,00	0,00	0,00	0,00	0,00	–
	Звёздный городок ЗАТО городской округ	0,00	0,00	0,00	0,00	0,00	0,00	0,00	0,00	–
	Истра городской округ	0,00	0,00	0,00	100,00	0,00	0,00	0	0	–
	Кашира городской округ	0,00	0,00	0,00	0,00	0,00	0,00	0,00	0,00	–
	Клин городской округ	0,00	0,00	0,00	0,00	100,00	0,00	0	0	–
	Королев городской округ	0,00	0,00	0,00	0,00	0,00	100,00	0,00	0,00	0
	Котельники городской округ	0,00	0,00	0,00	0,00	0,00	0,00	0,00	0,00	–
	Красногорск городской округ	0,00	0,00	0,00	0,00	0,00	0,00	0,00	0,00	0
	Краснознаменск городской округ	0,00	0,00	0,00	0,00	0,00	0,00	0,00	0,00	–
	Ленинский городской округ	0,00	0,00	0,00	0,00	0,00	0,00	0,00	0,00	–
	Лобня городской округ	0,00	0,00	0,00	0,00	0,00	0,00	0,00	0,00	0
	Лосино-Петровский городской округ	0,00	0,00	0,00	0,00	0,00	0,00	0,00	0,00	–
	Лотошино городской округ	0,00	0,00	0,00	0,00	0,00	0,00	0,00	0,00	–
	Луховицы городской округ	0,00	0,00	0,00	0,00	0,00	0,00	0,00	0,00	–
	Лыткарино городской округ	0,00	0,00	0,00	0,00	0,00	0,00	0,00	0,00	–
	Люберцы городской округ	0,00	0,00	0,00	0,00	0,00	0,00	0	0	0
	Можайский городской округ	0,00	0,00	0,00	0,00	0,00	0,00	0,00	0,00	–
	Молодёжный ЗАТО городской округ	0,00	0,00	0,00	0,00	0,00	0,00	0,00	0,00	–
	Мытищи городской округ	0,00	0,00	0,00	0,00	0,00	0,00	0,00	0,00	–
	Наро-Фоминский городской округ	0,00	0,00	0,00	0,00	0,00	0,00	0,00	0,00	–
	Одинцовский городской округ	0,00	0,00	0,00	100,00	66,67	42,86	0	0	0
	Орехово-Зуевский городской округ	0,00	50,00	0,00	75,00	0,00	100,00	0	0	0
	Павловский Посад городской округ	0,00	0,00	0,00	0,00	0,00	0,00	0	0	–
	Подольск городской округ	0,00	0,00	0,00	66,67	50,00	0,00	0	0	0
	Протвино городской округ	0,00	0,00	0,00	0,00	0,00	0,00	0,00	0,00	–
	Пушино городской округ	0,00	0,00	0,00	0,00	0,00	0,00	0,00	0,00	–
	Раменский городской округ	0,00	0,00	0,00	50,00	100,00	0,00	0	0	–
	Реутов городской округ	0,00	0,00	0,00	100,00	0,00	0,00	0	0	–
	Рузский городской округ	0,00	0,00	0,00	0,00	0,00	0,00	0,00	0,00	–
	Сергиево-Посадский городской округ	0,00	0,00	0,00	50,00	33,33	0,00	0	0	0
	Серебряные Пруды городской округ	0,00	0,00	0,00	0,00	0,00	0,00	0,00	0,00	–
	Серпухов городской округ	0,00	0,00	0,00	0,00	0,00	0,00	0,00	0,00	0
	Солнечногорск городской округ	0,00	0,00	0,00	0,00	0,00	0,00	0,00	0,00	–
	Ступино городской округ	0,00	0,00	0,00	0,00	0,00	0,00	0,00	0,00	–
	Талдомский городской округ	0,00	0,00	0,00	0,00	0,00	0,00	0,00	0,00	–
	Фрязино городской округ	0,00	0,00	0,00	0,00	0,00	100,00	0,00	0,00	0
Химки городской округ	0,00	0,00	0,00	0,00	0,00	0,00	0	0	–	
Черноголовка городской округ	0,00	0,00	0,00	0,00	0,00	0,00	0,00	0,00	–	
Чехов городской округ	0,00	0,00	0,00	0,00	0,00	0,00	0,00	0,00	–	
Шатура городской округ	0,00	0,00	0,00	0,00	0,00	0,00	0,00	0,00	–	
Шаховская городской округ	0,00	0,00	0,00	0,00	0,00	0,00	0,00	0,00	–	
Щёлково городской округ	0,00	0,00	0,00	100,00	0,00	0,00	0	0	0	
Электрогорск городской округ	0,00	0,00	0,00	0,00	0,00	0,00	0,00	0,00	–	
Электросталь городской округ	0,00	0,00	0,00	0,00	0,00	50,00	0	0	0	
Обществознание	Балашиха городской округ	7,76	15,87	15,51	14,13	12,77	8,73	2	0	1

Предмет	Муниципальное образование	Доля учащихся, набравших баллов ниже минимального значения			Доля учащихся, получивших от 81 до 99 баллов			Количество выпускников, получивших 100 баллов		
		2022	2023	2024	2022	2023	2024	2022	2023	2024
Обществознание	Богородский городской округ	12,11	16,75	20,73	7,99	11,65	6,48	1	0	0
	Бронницы городской округ	12,20	11,11	7,32	13,41	19,05	9,76	1	0	0
	Власиха ЗАТО городской округ	3,95	16,13	15,63	13,16	9,68	9,38	0	0	0
	Волоколамский городской округ	7,25	13,79	6,35	10,14	5,75	12,70	1	0	0
	Воскресенск городской округ	11,17	19,80	17,60	14,25	11,63	10,06	0	0	0
	Восход ЗАТО городской округ	10,00	33,33	0,00	10,00	0,00	0,00	0	0	0
	Городской округ Коломна	11,67	16,05	12,72	10,45	13,84	10,21	1	0	0
	Городской округ Пушкинский	13,84	22,40	18,74	14,17	10,06	6,62	1	0	0
	Дзержинский городской округ	8,70	15,60	25,00	9,57	5,50	5,83	0	0	0
	Дмитровский городской округ	8,57	16,62	17,63	14,29	9,06	9,94	0	0	0
	Долгопрудный городской округ	11,02	20,54	22,31	16,14	14,34	9,56	1	1	0
	Домодедово городской округ	10,56	17,22	16,99	10,78	9,93	8,61	0	0	0
	Дубна городской округ	6,61	12,69	12,20	11,57	14,93	4,88	1	0	0
	Егорьевск городской округ	10,00	18,78	10,61	15,71	9,39	10,06	0	0	0
	Жуковский городской округ	13,48	20,24	13,75	10,28	12,30	7,81	0	0	1
	Зарайск городской округ	3,85	3,70	11,36	11,54	18,52	15,91	0	0	0
	Звёздный городок ЗАТО городской округ	4,76	0,00	26,67	23,81	22,22	6,67	0	0	0
	Истра городской округ	14,24	24,46	28,14	9,15	5,26	4,79	1	0	0
	Кашира городской округ	10,71	14,96	15,32	14,29	8,66	5,41	1	0	0
	Клин городской округ	18,02	22,47	25,65	9,54	10,49	5,65	0	0	0
	Королев городской округ	9,09	18,28	16,53	13,04	13,28	11,23	0	1	1
	Котельники городской округ	6,12	17,65	19,51	12,24	11,76	9,76	0	0	0
	Красногорск городской округ	11,53	20,45	20,93	12,85	9,04	6,84	3	0	0
	Краснознаменск городской округ	4,55	11,54	6,84	17,27	11,54	15,38	0	0	0
	Ленинский городской округ	14,72	30,33	24,26	11,28	7,10	5,88	0	0	0
	Лобня городской округ	8,85	14,73	14,22	13,02	13,57	3,79	0	0	0
	Лосино-Петровский городской округ	12,40	20,45	26,13	7,44	12,50	7,21	0	0	0
	Лотошино городской округ	3,33	18,75	25,81	13,33	6,25	6,45	0	0	0
	Луховицы городской округ	14,05	23,68	22,86	10,74	6,14	7,62	0	0	0
	Лыткарино городской округ	6,48	18,52	11,54	16,67	12,96	7,69	1	0	0
	Люберцы городской округ	13,91	21,00	23,49	9,33	7,62	6,35	0	0	0
	Можайский городской округ	11,25	26,43	12,70	6,88	8,57	6,35	0	0	0
	Молодёжный ЗАТО городской округ	0,00	33,33	80,00	0,00	0,00	0,00	0	0	0
	Мытищи городской округ	11,11	18,51	17,81	13,05	11,21	10,45	1	0	2
	Наро-Фоминский городской округ	9,18	17,59	17,99	10,46	12,04	8,54	0	0	1
	Одинцовский городской округ	12,47	21,95	18,33	11,00	10,84	9,12	0	0	1
	Орехово-Зуевский городской округ	6,62	9,55	7,78	20,33	16,08	12,50	1	0	0
	Павловский Посад городской округ	10,00	20,99	18,03	15,38	14,81	12,02	0	0	0
	Подольск городской округ	8,60	19,58	19,71	12,27	9,21	7,06	2	0	0
	Протвино городской округ	11,11	25,37	0,00	11,11	13,43	0,00	0	1	–
	Пушино городской округ	8,57	28,21	0,00	28,57	7,69	0,00	0	0	–
	Раменский городской округ	8,23	16,78	17,19	12,08	11,48	8,42	0	1	0
Реутов городской округ	8,60	15,57	11,38	10,75	11,79	7,78	1	0	0	
Рузский городской округ	14,09	23,64	24,18	5,37	4,85	3,27	0	0	1	
Сергиево-Посадский городской округ	12,12	19,50	17,04	11,26	11,95	7,17	0	0	0	
Серебряные Пруды городской округ	11,11	23,08	26,47	6,67	5,13	5,88	0	0	0	
Серпухов городской округ	13,26	26,52	20,68	14,12	7,99	9,35	1	1	0	
Солнечногорск городской округ	18,03	25,75	26,58	7,14	7,09	4,64	0	1	0	
Ступино городской округ	7,85	19,16	21,36	14,05	10,34	10,00	1	0	0	
Талдомский городской округ	19,64	26,67	30,99	16,07	6,67	11,27	0	0	0	
Фрязино городской округ	15,44	18,49	23,58	9,40	14,29	5,69	0	0	0	
Химки городской округ	13,77	26,74	22,09	11,19	8,77	6,31	2	0	1	
Черноголовка городской округ	4,55	8,57	13,95	9,09	28,57	20,93	0	0	0	
Чехов городской округ	10,84	19,37	15,63	14,34	11,27	13,54	0	0	0	
Шатура городской округ	13,77	18,60	17,99	18,84	13,95	9,35	0	0	0	
Шаховская городской округ	3,13	6,06	0,00	25,00	12,12	12,00	0	0	0	

Предмет	Муниципальное образование	Доля учащихся, набравших баллов ниже минимального значения			Доля учащихся, получивших от 81 до 99 баллов			Количество выпускников, получивших 100 баллов		
		2022	2023	2024	2022	2023	2024	2022	2023	2024
Обществознание	Щёлково городской округ	5,70	14,29	18,50	16,70	12,53	6,65	2	0	0
	Электрогорск городской округ	6,52	11,90	0,00	26,09	14,29	0,00	0	0	–
	Электросталь городской округ	9,58	12,59	15,21	16,17	12,93	9,13	0	0	0
Испанский язык	Балашиха городской округ	0,00	0,00	0,00	0,00	0,00	0,00	0	0	–
	Богородский городской округ	0,00	0,00	0,00	0,00	0,00	0,00	0	0	–
	Бронницы городской округ	0,00	0,00	0,00	0,00	0,00	0,00	0	0	–
	Власиха ЗАТО городской округ	0,00	0,00	0,00	0,00	0,00	0,00	0	0	–
	Волоколамский городской округ	0,00	0,00	0,00	0,00	0,00	0,00	0	0	–
	Воскресенск городской округ	0,00	0,00	0,00	0,00	0,00	0,00	0	0	–
	Восход ЗАТО городской округ	0,00	0,00	0,00	0,00	0,00	0,00	0	0	–
	Городской округ Коломна	0,00	0,00	0,00	0,00	0,00	100,00	0	0	0
	Городской округ Пушкинский	0,00	0,00	0,00	50,00	0,00	0,00	0	0	–
	Дзержинский городской округ	0,00	0,00	0,00	0,00	0,00	0,00	0	0	–
	Дмитровский городской округ	0,00	0,00	0,00	0,00	0,00	0,00	0	0	–
	Долгопрудный городской округ	0,00	0,00	0,00	0,00	0,00	0,00	0	0	–
	Домодедово городской округ	0,00	0,00	0,00	0,00	0,00	0,00	0	0	–
	Дубна городской округ	0,00	0,00	100,00	0,00	0,00	0,00	0	0	0
	Егорьевск городской округ	0,00	0,00	0,00	0,00	0,00	0,00	0	0	–
	Жуковский городской округ	0,00	0,00	0,00	0,00	0,00	0,00	0	0	–
	Зарайск городской округ	0,00	0,00	0,00	0,00	0,00	0,00	0	0	–
	Звёздный городок ЗАТО городской округ	0,00	0,00	0,00	0,00	0,00	0,00	0	0	–
	Истра городской округ	0,00	0,00	50,00	0,00	0,00	50,00	0	0	0
	Кашира городской округ	0,00	0,00	0,00	0,00	0,00	0,00	0	0	–
	Клин городской округ	0,00	0,00	0,00	0,00	0,00	0,00	0	0	0
	Королев городской округ	0,00	0,00	0,00	0,00	0,00	0,00	0	0	–
	Котельники городской округ	0,00	0,00	0,00	0,00	0,00	0,00	0	0	–
	Красногорск городской округ	0,00	0,00	0,00	0,00	0,00	0,00	0	0	–
	Краснознаменск городской округ	0,00	0,00	0,00	0,00	0,00	0,00	0	0	–
	Ленинский городской округ	0,00	0,00	0,00	0,00	0,00	0,00	0	0	–
	Лобня городской округ	0,00	0,00	0,00	0,00	0,00	0,00	0	0	–
	Лосино-Петровский городской округ	0,00	0,00	0,00	0,00	0,00	0,00	0	0	–
	Лотошино городской округ	0,00	0,00	0,00	0,00	0,00	0,00	0	0	–
	Луховицы городской округ	0,00	0,00	0,00	0,00	0,00	0,00	0	0	–
	Лыткарино городской округ	0,00	0,00	0,00	100,00	100,00	0,00	0	0	–
	Люберцы городской округ	0,00	0,00	0,00	0,00	0,00	0,00	0	0	0
	Можайский городской округ	0,00	0,00	0,00	0,00	0,00	0,00	0	0	–
	Молодёжный ЗАТО городской округ	0,00	0,00	0,00	0,00	0,00	0,00	0	0	–
	Мытищи городской округ	0,00	0,00	0,00	0,00	0,00	0,00	0	0	–
	Наро-Фоминский городской округ	0,00	0,00	0,00	0,00	0,00	0,00	0	0	–
	Одинцовский городской округ	0,00	0,00	100,00	0,00	0,00	0,00	0	0	0
	Орехово-Зуевский городской округ	0,00	0,00	0,00	0,00	0,00	0,00	0	0	–
	Павловский Посад городской округ	0,00	0,00	0,00	0,00	0,00	0,00	0	0	–
	Подольск городской округ	0,00	0,00	0,00	0,00	0,00	0,00	0	0	–
	Протвино городской округ	0,00	0,00	0,00	0,00	0,00	0,00	0	0	–
	Пушино городской округ	0,00	0,00	0,00	0,00	0,00	0,00	0	0	–
Раменский городской округ	0,00	0,00	0,00	0,00	0,00	100,00	0	0	0	
Реутов городской округ	0,00	0,00	0,00	0,00	0,00	0,00	0	0	–	
Рузский городской округ	0,00	0,00	0,00	0,00	0,00	0,00	0	0	–	
Сергиево-Посадский городской округ	0,00	0,00	0,00	0,00	0,00	0,00	0	0	–	
Серебряные Пруды городской округ	0,00	0,00	0,00	0,00	0,00	0,00	0	0	–	
Серпухов городской округ	0,00	0,00	0,00	0,00	0,00	0,00	0	0	–	
Солнечногорск городской округ	0,00	0,00	0,00	0,00	0,00	0,00	0	0	–	
Ступино городской округ	0,00	0,00	0,00	0,00	0,00	0,00	0	0	–	
Талдомский городской округ	0,00	0,00	0,00	0,00	0,00	0,00	0	0	–	
Фрязино городской округ	0,00	0,00	0,00	0,00	0,00	0,00	0	0	–	
Химки городской округ	0,00	0,00	0,00	0,00	0,00	0,00	0	0	–	

Предмет	Муниципальное образование	Доля учащихся, набравших баллов ниже минимального значения			Доля учащихся, получивших от 81 до 99 баллов			Количество выпускников, получивших 100 баллов		
		2022	2023	2024	2022	2023	2024	2022	2023	2024
Испанский язык	Черноголовка городской округ	0,00	0,00	0,00	0,00	0,00	0,00	0	0	–
	Чехов городской округ	0,00	0,00	0,00	0,00	0,00	0,00	0	0	–
	Шатура городской округ	0,00	0,00	0,00	0,00	0,00	0,00	0	0	–
	Шаховская городской округ	0,00	0,00	0,00	0,00	0,00	0,00	0	0	–
	Щёлково городской округ	0,00	0,00	0,00	0,00	0,00	0,00	0	0	–
	Электрогорск городской округ	0,00	0,00	0,00	0,00	0,00	0,00	0	0	–
	Электросталь городской округ	0,00	0,00	0,00	0,00	0,00	0,00	0	0	–
Китайский язык	Балашиха городской округ	0,00	0,00	0,00	0,00	100,00	0,00	0	0	0
	Богородский городской округ	0,00	0,00	0,00	0,00	0,00	0,00	0	0	–
	Бронницы городской округ	0,00	0,00	0,00	0,00	0,00	0,00	0	0	–
	Власиха ЗАТО городской округ	0,00	0,00	0,00	0,00	0,00	0,00	0	0	–
	Волоколамский городской округ	0,00	0,00	0,00	0,00	0,00	0,00	0	0	–
	Воскресенск городской округ	0,00	0,00	0,00	0,00	0,00	0,00	0	0	–
	Восход ЗАТО городской округ	0,00	0,00	0,00	0,00	0,00	0,00	0	0	–
	Городской округ Коломна	0,00	0,00	0,00	0,00	0,00	0,00	0	0	–
	Городской округ Пушкинский	0,00	0,00	0,00	100,00	100,00	100,00	0	0	0
	Дзержинский городской округ	0,00	0,00	0,00	0,00	0,00	0,00	0	0	–
	Дмитровский городской округ	0,00	0,00	50,00	0,00	0,00	0,00	0	0	0
	Долгопрудный городской округ	0,00	0,00	0,00	0,00	0,00	0,00	0	0	–
	Домодедово городской округ	0,00	0,00	0,00	0,00	0,00	0,00	0	0	0
	Дубна городской округ	0,00	0,00	0,00	0,00	0,00	0,00	0	0	–
	Егорьевск городской округ	0,00	0,00	0,00	0,00	0,00	0,00	0	0	–
	Жуковский городской округ	0,00	0,00	0,00	0,00	0,00	0,00	0	0	–
	Зарайск городской округ	0,00	0,00	0,00	0,00	0,00	0,00	0	0	–
	Звёздный городок ЗАТО городской округ	0,00	0,00	0,00	0,00	0,00	0,00	0	0	–
	Истра городской округ	0,00	0,00	0,00	0,00	0,00	0,00	0	0	–
	Кашира городской округ	0,00	0,00	0,00	0,00	0,00	0,00	0	0	–
	Клин городской округ	0,00	0,00	0,00	0,00	0,00	0,00	0	0	–
	Королев городской округ	0,00	0,00	0,00	0,00	0,00	100,00	0	0	0
	Котельники городской округ	0,00	0,00	0,00	0,00	0,00	0,00	0	0	–
	Красногорск городской округ	0,00	0,00	0,00	0,00	0,00	0,00	0	0	–
	Краснознаменск городской округ	0,00	0,00	0,00	0,00	0,00	0,00	0	0	–
	Ленинский городской округ	0,00	0,00	0,00	0,00	0,00	0,00	0	0	–
	Лобня городской округ	0,00	0,00	0,00	0,00	0,00	0,00	0	0	–
	Лосино-Петровский городской округ	0,00	0,00	0,00	0,00	0,00	0,00	0	0	–
	Лотошино городской округ	0,00	0,00	0,00	0,00	0,00	0,00	0	0	–
	Луховицы городской округ	0,00	0,00	0,00	0,00	0,00	0,00	0	0	–
	Лыткарино городской округ	0,00	0,00	0,00	0,00	0,00	0,00	0	0	–
	Люберцы городской округ	0,00	0,00	0,00	100,00	0,00	0,00	0	0	–
	Можайский городской округ	0,00	0,00	0,00	0,00	0,00	0,00	0	0	–
Молодёжный ЗАТО городской округ	0,00	0,00	0,00	0,00	0,00	0,00	0	0	–	
Мытищи городской округ	0,00	0,00	0,00	100,00	0,00	0,00	0	0	–	
Наро-Фоминский городской округ	0,00	0,00	0,00	0,00	0,00	0,00	0	0	–	
Одинцовский городской округ	0,00	0,00	0,00	0,00	0,00	0,00	0	0	0	
Орехово-Зуевский городской округ	0,00	0,00	0,00	0,00	0,00	0,00	0	0	–	
Павловский Посад городской округ	0,00	0,00	0,00	0,00	0,00	0,00	0	0	–	
Подольск городской округ	100,00	0,00	0,00	0,00	0,00	0,00	0	0	0	
Протвино городской округ	0,00	0,00	0,00	0,00	0,00	0,00	0	0	–	
Пушино городской округ	0,00	0,00	0,00	0,00	0,00	0,00	0	0	–	
Раменский городской округ	0,00	0,00	0,00	0,00	0,00	0,00	0	0	0	
Реутов городской округ	0,00	0,00	0,00	0,00	0,00	0,00	0	0	–	
Рузский городской округ	0,00	0,00	0,00	0,00	0,00	0,00	0	0	–	
Сергиево-Посадский городской округ	0,00	0,00	0,00	0,00	0,00	0,00	0	0	–	
Серебряные Пруды городской округ	0,00	0,00	0,00	0,00	0,00	0,00	0	0	–	
Серпухов городской округ	0,00	0,00	0,00	100,00	0,00	0,00	0	0	0	
Солнечногорск городской округ	0,00	0,00	0,00	0,00	0,00	0,00	0	0	–	

Предмет	Муниципальное образование	Доля учащихся, набравших баллов ниже минимального значения			Доля учащихся, получивших от 81 до 99 баллов			Количество выпускников, получивших 100 баллов		
		2022	2023	2024	2022	2023	2024	2022	2023	2024
Китайский язык	Ступино городской округ	0,00	0,00	0,00	0,00	0,00	0,00	0	0	–
	Талдомский городской округ	0,00	0,00	0,00	0,00	0,00	0,00	0	0	–
	Фрязино городской округ	0,00	0,00	0,00	0,00	0,00	0,00	0	0	–
	Химки городской округ	0,00	0,00	0,00	0,00	0,00	0,00	0	0	–
	Черноголовка городской округ	0,00	0,00	0,00	0,00	0,00	0,00	0	0	–
	Чехов городской округ	0,00	0,00	0,00	0,00	0,00	0,00	0	0	–
	Шатура городской округ	0,00	0,00	0,00	0,00	0,00	0,00	0	0	–
	Шаховская городской округ	0,00	0,00	0,00	0,00	0,00	0,00	0	0	–
	Щёлково городской округ	0,00	0,00	0,00	0,00	0,00	0,00	0	0	–
	Электрогорск городской округ	0,00	0,00	0,00	0,00	0,00	0,00	0	0	–
	Электросталь городской округ	0,00	0,00	0,00	0,00	0,00	0,00	0	0	–
Литература	Балашиха городской округ	1,87	2,70	1,79	21,96	27,93	23,21	10	14	18
	Богородский городской округ	0,00	1,20	0,00	20,83	25,30	26,32	5	2	6
	Бронницы городской округ	0,00	0,00	0,00	54,55	53,33	35,71	0	0	0
	Власиха ЗАТО городской округ	0,00	0,00	0,00	37,50	18,75	0,00	0	2	1
	Волоколамский городской округ	0,00	0,00	0,00	35,71	23,53	0,00	0	0	0
	Воскресенск городской округ	1,96	2,33	1,96	29,41	20,93	29,41	2	6	2
	Восход ЗАТО городской округ	0,00	0,00	0,00	50,00	100,00	50,00	0	0	0
	Городской округ Коломна	0,00	2,47	0,00	23,68	46,91	25,37	4	1	7
	Городской округ Пушкинский	0,00	1,75	4,00	17,31	26,32	15,20	3	6	3
	Дзержинский городской округ	0,00	0,00	0,00	5,88	22,22	26,67	0	1	1
	Дмитровский городской округ	0,00	1,30	4,55	11,54	27,27	25,76	6	7	4
	Долгопрудный городской округ	4,29	6,15	11,11	21,43	29,23	24,44	6	4	4
	Домодедово городской округ	3,75	1,45	3,33	11,25	31,88	18,89	3	5	3
	Дубна городской округ	0,00	0,00	3,33	27,50	40,74	23,33	1	3	1
	Егорьевск городской округ	2,78	0,00	0,00	25,00	30,00	31,03	2	5	3
	Жуковский городской округ	1,30	6,00	1,52	32,47	30,00	24,24	4	1	3
	Зарайск городской округ	0,00	0,00	0,00	0,00	66,67	0,00	0	0	0
	Звёздный городок ЗАТО городской округ	0,00	14,29	0,00	0,00	0,00	0,00	0	1	0
	Истра городской округ	1,27	2,78	3,90	21,52	16,67	23,38	1	3	4
	Кашира городской округ	5,88	0,00	0,00	11,76	23,53	23,53	2	2	2
	Клин городской округ	3,77	1,61	4,17	24,53	33,87	16,67	0	3	2
	Королев городской округ	1,60	0,85	2,08	26,40	30,51	33,33	6	8	4
	Котельники городской округ	0,00	0,00	0,00	0,00	36,36	22,22	0	0	2
	Красногорск городской округ	1,27	3,82	5,30	14,65	31,21	19,70	10	9	6
	Краснознаменск городской округ	0,00	0,00	0,00	30,77	30,00	31,25	0	3	2
	Ленинский городской округ	0,00	4,12	3,33	16,00	30,93	20,00	1	2	6
	Лобня городской округ	0,00	0,00	4,00	10,42	39,13	16,00	3	1	3
	Лосино-Петровский городской округ	6,67	0,00	5,88	23,33	21,43	11,76	0	1	0
	Лотошино городской округ	0,00	0,00	0,00	0,00	37,50	0,00	1	0	0
	Луховицы городской округ	0,00	0,00	0,00	40,00	30,77	23,08	0	0	1
	Лыткарино городской округ	0,00	0,00	0,00	24,14	31,71	23,81	2	1	2
	Люберцы городской округ	1,89	3,23	2,59	19,81	27,42	18,97	2	6	2
	Можайский городской округ	0,00	8,70	4,00	30,00	39,13	32,00	1	0	1
Молодёжный ЗАТО городской округ	0,00	25,00	0,00	0,00	0,00	0,00	0	0	–	
Мытищи городской округ	3,11	4,03	1,29	24,84	34,23	28,39	10	9	6	
Наро-Фоминский городской округ	3,23	1,67	0,00	17,74	35,00	17,65	3	4	2	
Одинцовский городской округ	2,29	2,28	3,00	16,97	29,68	25,84	7	8	14	
Орехово-Зуевский городской округ	1,72	1,59	0,00	31,03	28,57	32,79	1	5	3	
Павловский Посад городской округ	0,00	0,00	6,45	31,03	32,35	16,13	4	2	3	
Подольск городской округ	1,27	0,61	4,22	16,56	29,70	25,30	6	9	8	
Протвино городской округ	0,00	0,00	0,00	60,00	35,71	0,00	0	0	–	
Пущино городской округ	0,00	0,00	0,00	14,29	14,29	0,00	0	0	–	
Раменский городской округ	1,08	0,00	5,71	33,33	33,93	19,05	4	11	3	
Реутов городской округ	3,13	0,00	0,00	12,50	34,29	8,33	2	4	0	
Рузский городской округ	0,00	0,00	0,00	28,57	44,44	30,77	0	1	2	



Предмет	Муниципальное образование	Доля учащихся, набравших баллов ниже минимального значения			Доля учащихся, получивших от 81 до 99 баллов			Количество выпускников, получивших 100 баллов		
		2022	2023	2024	2022	2023	2024	2022	2023	2024
Литература	Сергиево-Посадский городской округ	4,72	1,92	4,10	22,83	23,08	22,13	3	9	8
	Серебряные Пруды городской округ	0,00	0,00	50,00	0,00	42,86	0,00	0	0	0
	Серпухов городской округ	2,86	1,41	3,61	28,57	42,25	21,69	1	1	1
	Солнечногорск городской округ	1,92	7,69	3,39	11,54	32,31	23,73	2	0	2
	Ступино городской округ	6,67	0,00	4,88	0,00	29,17	12,20	1	2	5
	Талдомский городской округ	0,00	0,00	0,00	18,18	40,00	33,33	2	0	1
	Фрязино городской округ	0,00	0,00	0,00	31,58	26,67	14,29	1	2	4
	Химки городской округ	3,94	2,42	1,69	18,11	29,03	24,58	3	3	7
	Черноголовка городской округ	0,00	0,00	0,00	42,86	18,18	8,33	1	0	1
	Чехов городской округ	3,51	7,14	0,00	22,81	28,57	20,45	1	1	3
	Шатура городской округ	4,55	0,00	0,00	27,27	52,63	13,64	1	0	2
	Шаховская городской округ	0,00	0,00	0,00	44,44	0,00	14,29	0	1	0
	Щёлково городской округ	0,00	2,11	2,44	19,23	26,32	20,73	4	4	4
	Электрогорск городской округ	0,00	0,00	0,00	0,00	12,50	0,00	0	0	–
Электросталь городской округ	1,37	1,54	1,37	34,25	41,54	28,77	4	2	4	
Математика базовая	Балашиха городской округ	0,44	0,46	0,54	0,00	0,00	0,00	0	0	0
	Богородский городской округ	0,25	0,45	1,17	0,00	0,00	0,00	0	0	0
	Бронницы городской округ	0,00	0,00	0,00	0,00	0,00	0,00	0	0	0
	Власиха ЗАТО городской округ	0,00	0,00	0,00	0,00	0,00	0,00	0	0	0
	Волоколамский городской округ	0,00	0,00	1,32	0,00	0,00	0,00	0	0	0
	Воскресенск городской округ	0,00	0,00	1,23	0,00	0,00	0,00	0	0	0
	Восход ЗАТО городской округ	0,00	0,00	0,00	0,00	0,00	0,00	0	0	0
	Городской округ Коломна	0,38	0,81	0,19	0,00	0,00	0,00	0	0	0
	Городской округ Пушкинский	0,47	0,74	2,05	0,00	0,00	0,00	0	0	0
	Дзержинский городской округ	1,00	0,00	1,19	0,00	0,00	0,00	0	0	0
	Дмитровский городской округ	0,58	0,00	0,83	0,00	0,00	0,00	0	0	0
	Долгопрудный городской округ	0,36	0,00	0,41	0,00	0,00	0,00	0	0	0
	Домодедово городской округ	1,06	0,23	1,88	0,00	0,00	0,00	0	0	0
	Дубна городской округ	0,64	1,14	0,00	0,00	0,00	0,00	0	0	0
	Егорьевск городской округ	0,44	0,56	0,00	0,00	0,00	0,00	0	0	0
	Жуковский городской округ	0,00	0,41	1,22	0,00	0,00	0,00	0	0	0
	Зарайск городской округ	0,00	0,00	2,08	0,00	0,00	0,00	0	0	0
	Звёздный городок ЗАТО городской округ	0,00	0,00	0,00	0,00	0,00	0,00	0	0	0
	Истра городской округ	0,56	0,28	1,30	0,00	0,00	0,00	0	0	0
	Кашира городской округ	1,03	0,86	0,88	0,00	0,00	0,00	0	0	0
	Клин городской округ	0,59	0,33	2,86	0,00	0,00	0,00	0	0	0
	Королев городской округ	0,19	0,39	1,03	0,00	0,00	0,00	0	0	0
	Котельники городской округ	0,00	0,00	0,00	0,00	0,00	0,00	0	0	0
	Красногорск городской округ	0,41	0,00	1,57	0,00	0,00	0,00	0	0	0
	Краснознаменск городской округ	0,00	0,00	0,00	0,00	0,00	0,00	0	0	0
	Ленинский городской округ	0,76	1,60	2,77	0,00	0,00	0,00	0	0	0
	Лобня городской округ	0,92	0,41	0,00	0,00	0,00	0,00	0	0	0
	Лосино-Петровский городской округ	0,00	0,00	0,85	0,00	0,00	0,00	0	0	0
	Лотошино городской округ	0,00	0,00	2,44	0,00	0,00	0,00	0	0	0
	Луховицы городской округ	0,88	0,00	0,94	0,00	0,00	0,00	0	0	0
	Лыткарино городской округ	3,31	0,00	0,00	0,00	0,00	0,00	0	0	0
	Люберцы городской округ	0,88	0,44	2,76	0,00	0,00	0,00	0	0	0
Можайский городской округ	0,62	1,24	1,84	0,00	0,00	0,00	0	0	0	
Молодёжный ЗАТО городской округ	0,00	7,14	0,00	0,00	0,00	0,00	0	0	0	
Мытищи городской округ	0,12	0,24	1,14	0,00	0,00	0,00	0	0	0	
Наро-Фоминский городской округ	0,47	0,28	1,20	0,00	0,00	0,00	0	0	0	
Одинцовский городской округ	0,65	0,34	0,90	0,00	0,00	0,00	0	0	0	
Орехово-Зуевский городской округ	0,00	0,00	0,00	0,00	0,00	0,00	0	0	0	
Павловский Посад городской округ	0,00	0,56	0,00	0,00	0,00	0,00	0	0	0	
Подольск городской округ	0,11	0,12	1,35	0,00	0,00	0,00	0	0	0	
Протвино городской округ	0,00	1,19	0,00	0,00	0,00	0,00	0	0	–	



Предмет	Муниципальное образование	Доля учащихся, набравших баллов ниже минимального значения			Доля учащихся, получивших от 81 до 99 баллов			Количество выпускников, получивших 100 баллов		
		2022	2023	2024	2022	2023	2024	2022	2023	2024
Математика базовая	Пушино городской округ	1,96	0,00	0,00	0,00	0,00	0,00	0	0	–
	Раменский городской округ	0,31	0,16	1,26	0,00	0,00	0,00	0	0	0
	Реутов городской округ	0,46	0,00	1,69	0,00	0,00	0,00	0	0	0
	Рузский городской округ	0,54	1,14	2,79	0,00	0,00	0,00	0	0	0
	Сергиево-Посадский городской округ	0,52	0,20	0,57	0,00	0,00	0,00	0	0	0
	Серебряные Пруды городской округ	2,08	2,44	4,76	0,00	0,00	0,00	0	0	0
	Серпухов городской округ	0,00	0,28	1,97	0,00	0,00	0,00	0	0	0
	Солнечногорск городской округ	0,00	0,71	0,00	0,00	0,00	0,00	0	0	0
	Ступино городской округ	2,80	0,36	1,65	0,00	0,00	0,00	0	0	0
	Талдомский городской округ	2,70	2,06	5,26	0,00	0,00	0,00	0	0	0
	Фрязино городской округ	0,00	0,00	0,92	0,00	0,00	0,00	0	0	0
	Химки городской округ	0,27	0,68	2,43	0,00	0,00	0,00	0	0	0
	Черноголовка городской округ	0,00	0,00	0,00	0,00	0,00	0,00	0	0	0
	Чехов городской округ	0,95	0,34	1,32	0,00	0,00	0,00	0	0	0
	Шатура городской округ	2,56	0,00	0,00	0,00	0,00	0,00	0	0	0
	Шаховская городской округ	0,00	0,00	0,00	0,00	0,00	0,00	0	0	0
	Щёлково городской округ	0,00	0,44	2,05	0,00	0,00	0,00	0	0	0
Электрогорск городской округ	0,00	2,00	0,00	0,00	0,00	0,00	0	0	–	
Электросталь городской округ	0,00	0,00	0,00	0,00	0,00	0,00	0	0	0	
Информатика (КЕГЭ)	Балашиха городской округ	16,33	15,42	15,31	18,88	10,28	12,45	2	3	0
	Богородский городской округ	21,60	13,85	23,08	7,20	8,46	9,23	1	0	0
	Бронницы городской округ	11,90	6,90	7,41	16,67	24,14	18,52	0	0	0
	Власиха ЗАТО городской округ	3,57	19,35	15,56	14,29	0,00	8,89	0	0	0
	Волоколамский городской округ	15,38	27,78	25,00	0,00	5,56	3,13	0	0	0
	Воскресенск городской округ	9,59	16,05	14,77	12,33	13,58	10,23	0	0	0
	Городской округ Коломна	13,51	11,63	8,64	22,16	16,86	11,36	1	0	0
	Городской округ Пушкинский	11,39	18,53	20,93	18,14	12,50	9,69	1	0	1
	Дзержинский городской округ	11,76	15,15	18,37	11,76	15,15	6,12	0	0	0
	Дмитровский городской округ	8,91	12,10	16,55	21,78	16,94	12,95	0	0	0
	Долгопрудный городской округ	6,63	4,57	6,74	36,14	30,29	31,09	4	2	2
	Домодедово городской округ	15,38	17,42	17,88	15,38	9,03	8,94	0	0	0
	Дубна городской округ	6,06	9,60	4,90	32,58	23,20	23,08	0	1	0
	Егорьевск городской округ	18,60	13,64	11,63	16,28	11,36	11,63	0	0	0
	Жуковский городской округ	15,75	17,42	10,49	16,54	15,48	19,75	0	1	0
	Зарайск городской округ	11,11	11,11	5,88	11,11	11,11	5,88	0	0	0
	Звёздный городок ЗАТО городской округ	0,00	16,67	27,27	25,00	0,00	9,09	0	0	0
	Истра городской округ	13,64	17,83	15,83	16,36	17,83	12,95	0	0	0
	Кашира городской округ	9,38	18,42	20,51	6,25	5,26	2,56	0	0	0
	Клин городской округ	27,50	22,62	24,07	5,00	13,10	11,11	0	0	0
	Королев городской округ	8,00	12,40	13,78	24,80	19,60	16,25	3	0	0
	Котельники городской округ	11,11	0,00	26,67	0,00	11,11	13,33	0	0	0
	Красногорск городской округ	16,67	17,79	17,78	16,28	11,07	8,03	2	1	0
	Краснознаменск городской округ	8,57	12,77	14,58	17,14	17,02	14,58	0	0	0
	Ленинский городской округ	13,73	29,17	20,96	8,50	3,24	5,24	0	0	0
	Лобня городской округ	17,07	14,43	19,19	18,29	15,46	15,15	0	2	0
	Лосино-Петровский городской округ	16,00	9,38	33,33	8,00	3,13	2,56	0	0	0
	Лотошино городской округ	0,00	0,00	11,11	16,67	14,29	0,00	0	0	0
	Луховицы городской округ	19,44	17,78	21,57	16,67	6,67	0,00	0	0	0
	Лыткарино городской округ	14,89	7,69	7,84	14,89	17,31	17,65	0	0	0
	Люберцы городской округ	11,62	17,84	18,34	17,17	13,69	11,42	1	1	0
Можайский городской округ	11,11	26,67	41,18	14,81	6,67	5,88	0	0	0	
Молодёжный ЗАТО городской округ	0,00	0,00	50,00	100,00	25,00	0,00	0	0	0	
Мытищи городской округ	10,07	13,17	11,97	24,46	16,30	14,79	1	2	0	
Наро-Фоминский городской округ	18,94	23,36	11,02	10,61	7,30	8,47	0	0	0	
Одинцовский городской округ	17,56	14,69	17,16	11,61	10,90	11,69	0	2	0	
Орехово-Зуевский городской округ	9,84	6,25	6,82	22,28	11,61	12,88	1	0	0	

Предмет	Муниципальное образование	Доля участников, набравших баллов ниже минимального значения			Доля участников, получивших от 81 до 99 баллов			Количество выпускников, получивших 100 баллов		
		2022	2023	2024	2022	2023	2024	2022	2023	2024
Информатика (КЕГЭ)	Павловский Посад городской округ	12,50	17,31	16,67	6,25	21,15	10,26	0	0	0
	Подольск городской округ	13,68	14,05	14,80	20,20	10,81	13,01	1	0	2
	Протвино городской округ	17,65	12,73	0,00	17,65	10,91	0,00	1	0	–
	Пушино городской округ	6,25	0,00	0,00	6,25	13,64	0,00	0	0	–
	Раменский городской округ	12,45	10,98	12,18	20,48	19,70	11,81	0	3	0
	Реутов городской округ	8,91	14,15	9,88	22,77	11,32	17,28	1	1	0
	Рузский городской округ	15,38	18,52	41,94	7,69	0,00	3,23	0	0	0
	Сергиево-Посадский городской округ	9,64	10,14	18,58	22,34	18,89	15,04	0	0	0
	Серебряные Пруды городской округ	60,00	0,00	50,00	0,00	0,00	25,00	0	0	0
	Серпухов городской округ	3,30	22,54	24,37	20,88	7,04	11,68	1	1	0
	Солнечногорск городской округ	28,17	20,00	17,82	8,45	12,50	2,97	0	0	0
	Ступино городской округ	19,72	9,89	14,14	19,72	12,09	12,22	0	0	0
	Талдомский городской округ	7,69	0,00	12,50	15,38	10,00	16,67	0	0	0
	Фрязино городской округ	4,76	8,55	15,79	23,81	10,26	22,81	0	1	0
	Химки городской округ	12,03	18,63	23,29	16,49	9,01	10,25	0	2	0
	Черноголовка городской округ	3,23	9,09	10,53	41,94	15,15	7,89	0	1	0
	Чехов городской округ	12,04	19,20	19,18	15,74	7,20	11,64	0	0	0
	Шатура городской округ	2,33	17,65	10,22	27,91	8,82	4,08	0	0	0
	Шаховская городской округ	0,00	12,50	0,00	20,00	37,50	18,75	0	0	0
	Щёлково городской округ	16,37	10,99	19,71	15,79	14,14	11,54	0	2	0
Электрогорск городской округ	9,52	15,38	0,00	14,29	0,00	0,00	0	0	–	
Электросталь городской округ	5,97	7,10	8,92	22,39	15,38	12,74	0	0	0	

**23. КОЛИЧЕСТВО УЧАСТНИКОВ, НАБРАВШИХ ОТ 220 БАЛЛОВ И БОЛЕЕ ПО ТРЕМ ПРЕДМЕТАМ.  
ВЫПУСКНИКИ ТЕКУЩЕГО ГОДА**

Муниципальное образование	Наименование ОО	Количество участников, набравших от 220 баллов и более по трем предметам
Балашиха городской округ	АНОО "Лицей "Интеллект" г. Балашиха	1
Балашиха городской округ	ГАОУ МО "Балашихинский лицей" г. Балашиха	44
Балашиха городской округ	МАОУ "Гимназия № 1" г. Балашиха	14
Балашиха городской округ	МАОУ "Гимназия № 3" г. Балашиха	7
Балашиха городской округ	МАОУ "Земская гимназия" г. Балашиха	8
Балашиха городской округ	МАОУ "Школа № 20" г. Балашиха	3
Балашиха городской округ	МАОУ "Школа № 21" г. Балашиха	7
Балашиха городской округ	МАОУ "Школа № 33" г. Балашиха	4
Балашиха городской округ	МАОУ СОШ № 14 г. Балашиха	28
Балашиха городской округ	МАОУ СОШ № 15 г. Балашиха	8
Балашиха городской округ	МАОУ СОШ № 26 г. Балашиха	25
Балашиха городской округ	МАОУ СОШ № 3 с УИОП г. Балашиха	6
Балашиха городской округ	МАОУ СОШ № 5 г. Балашиха	16
Балашиха городской округ	МАОУ СОШ № 7 с УИОП г. Балашиха	5
Балашиха городской округ	МБОУ "Гимназия № 1" г. Балашиха	39
Балашиха городской округ	МБОУ "Гимназия № 11" г. Балашиха	39
Балашиха городской округ	МБОУ "Гимназия № 19" г. Балашиха	3
Балашиха городской округ	МБОУ "Гимназия № 2" г. Балашиха	20
Балашиха городской округ	МБОУ "Гимназия № 9" г. Балашиха	15
Балашиха городской округ	МБОУ "Лицей" г. Балашиха	69
Балашиха городской округ	МБОУ "Салтыковская гимназия" г. Балашиха	11
Балашиха городской округ	МБОУ "Школа № 1" г. Балашиха	4
Балашиха городской округ	МБОУ "Школа № 11" г. Балашиха	12
Балашиха городской округ	МБОУ "Школа № 15" г. Балашиха	15
Балашиха городской округ	МБОУ "Школа № 16" г. Балашиха	16

Муниципальное образование	Наименование ОО	Количество участников, набравших от 220 баллов и более по трем предметам
Балашиха городской округ	МБОУ "Школа № 18" г. Балашиха	8
Балашиха городской округ	МБОУ "Школа № 2" г. Балашиха	13
Балашиха городской округ	МБОУ "Школа № 22" г. Балашиха	16
Балашиха городской округ	МБОУ "Школа № 25" г. Балашиха	9
Балашиха городской округ	МБОУ "Школа № 27" г. Балашиха	26
Балашиха городской округ	МБОУ "Школа № 29" г. Балашиха	11
Балашиха городской округ	МБОУ "Школа № 3" г. Балашиха	17
Балашиха городской округ	МБОУ "Школа № 30" г. Балашиха	55
Балашиха городской округ	МБОУ "Школа № 32" г. Балашиха	1
Балашиха городской округ	МБОУ СОШ № 4 г. Балашиха	10
Балашиха городской округ	МБОУ СОШ № 10 г. Балашиха	8
Балашиха городской округ	МБОУ СОШ № 12 г. Балашиха	23
Балашиха городской округ	МБОУ СОШ № 6 г. Балашиха	7
Балашиха городской округ	МБОУ СОШ № 8 г. Балашиха	19
Балашиха городской округ	НЧУОШ "ЮНЭЖ" г. Балашиха	4
Балашиха городской округ	ОАНО "ПОЗИЦИЯ" г. Балашиха	1
Балашиха городской округ	ОАНО КГИК г. Балашиха	1
Богородский городской округ	АНОО "Ломоносовский лицей" г.о. Богородский	22
Богородский городской округ	АНОО "Ногинская гимназия" г.о. Богородский	12
Богородский городской округ	МБОУ "ЦО Купавинский" г.о. Богородский	3
Богородский городской округ	МБОУ ЦО "Богородский" г.о. Богородский	17
Богородский городской округ	МБОУ ЦО "Старокупавинский лицей" г.о. Богородский	5
Богородский городской округ	МБОУ ЦО № 1 г.о. Богородский	3
Богородский городской округ	МБОУ ЦО № 10 г.о. Богородский	23
Богородский городской округ	МБОУ ЦО № 12 г.о. Богородский	3
Богородский городской округ	МБОУ ЦО № 17 г.о. Богородский	3
Богородский городской округ	МБОУ ЦО № 2 г.о. Богородский	8
Богородский городской округ	МБОУ ЦО № 21 г.о. Богородский	2
Богородский городской округ	МБОУ ЦО № 23 г.о. Богородский	3
Богородский городской округ	МБОУ ЦО № 25 г.о. Богородский	2
Богородский городской округ	МБОУ ЦО № 26 г.о. Богородский	5
Богородский городской округ	МБОУ ЦО № 3 г.о. Богородский	14
Богородский городской округ	МБОУ ЦО № 30 г.о. Богородский	4
Богородский городской округ	МБОУ ЦО № 33 г.о. Богородский	11
Богородский городской округ	МБОУ ЦО № 35 г.о. Богородский	4
Богородский городской округ	МБОУ ЦО № 4 г.о. Богородский	11
Богородский городской округ	МБОУ ЦО № 45 г.о. Богородский	6
Богородский городской округ	МБОУ ЦО № 5 г.о. Богородский	7
Богородский городской округ	МБОУ ЦО № 62 г.о. Богородский	14
Богородский городской округ	МБОУ ЦО № 8 г.о. Богородский	1
Богородский городской округ	МБОУ ЦО № 83 г.о. Богородский	12
Богородский городской округ	МБОУ ЦО № 9 г.о. Богородский	1
Богородский городской округ	ЧОУ "Православная гимназия им. К.Богородского" г.о. Богородский	1
Бронницы городской округ	МАОУ Гимназия имени А.А. Пушкина г.о. Бронницы	31
Бронницы городской округ	МАОУ Лицей г.о. Бронницы	4
Бронницы городской округ	МАОУ СОШ № 2 имени Н.А. Тимофеева г.о. Бронницы	19
Власиха ЗАТО городской округ	МОУ СОШ "Перспектива" городского округа Власиха	13
Власиха ЗАТО городской округ	МОУ СОШ им. А.С. Попова городского округа Власиха	20
Волоколамский городской округ	МОУ Волоколамская СОШ № 2	9
Волоколамский городской округ	МОУ ВСОШ № 3 Волоколамский городской округ	4
Волоколамский городской округ	МОУ Гимназия № 1 г. Волоколамска	14
Волоколамский городской округ	МОУ Осташевская СОШ Волоколамский городской округ	2
Волоколамский городской округ	МОУ Привокзальная СОШ Волоколамский городской округ	4
Волоколамский городской округ	МОУ Спасская СОШ Волоколамский городской округ	1
Воскресенск городской округ	МОУ "Гимназия № 1" г.о. Воскресенск	20
Воскресенск городской округ	МОУ "Лицей № 23" г.о. Воскресенск	22
Воскресенск городской округ	МОУ "Лицей № 6" г.о. Воскресенск	4
Воскресенск городской округ	МОУ "Лицей им. Стрельцова П.В." г.о. Воскресенск	29
Воскресенск городской округ	МОУ "Москворецкая гимназия" г.о. Воскресенск	19
Воскресенск городской округ	МОУ "СОШ "Вектор" г.о. Воскресенск	13
Воскресенск городской округ	МОУ "СОШ "Наши традиции" г.о. Воскресенск	8
Воскресенск городской округ	МОУ "СОШ "Траектория успеха" г.о. Воскресенск	1
Воскресенск городской округ	МОУ "СОШ № 13" г.о. Воскресенск	3

Муниципальное образование	Наименование ОО	Количество участников, набравших от 220 баллов и более по трем предметам
Воскресенск городской округ	МОУ "СОШ № 17" г.о. Воскресенск	1
Воскресенск городской округ	МОУ "СОШ № 2" г.о. Воскресенск	2
Воскресенск городской округ	МОУ "СОШ № 3" городской округ Воскресенск	5
Воскресенск городской округ	МОУ "СОШ № 5" г.о. Воскресенск	6
Воскресенск городской округ	МОУ "СОШ № 9" г.о. Воскресенск	1
Воскресенск городской округ	МОУ "СОШ № 99" г.о. Воскресенск	1
Воскресенск городской округ	МОУ "Фаустовская СОШ" г.о. Воскресенск	2
Восход ЗАТО городской округ	МОУ СОШ г.о. Восход	5
Городской округ Коломна	МБОУ "Гимназия № 2 "Квантор" Г.о. Коломна	48
Городской округ Коломна	МБОУ "Гимназия №8" Г.о. Коломна	26
Городской округ Коломна	МБОУ "Гимназия №9 имени дважды Героя Советского Союза С.Г. Горшкова"	27
Городской округ Коломна	МБОУ "Лицей № 4" Г.о. Коломна	33
Городской округ Коломна	МБОУ Горская СОШ Г.о. Коломна	2
Городской округ Коломна	МБОУ СОШ № 12 Г.о. Коломна	17
Городской округ Коломна	МБОУ СОШ № 14 Г.о. Коломна	15
Городской округ Коломна	МБОУ СОШ № 15 Г.о. Коломна	23
Городской округ Коломна	МБОУ СОШ № 16 Г.о. Коломна	5
Городской округ Коломна	МБОУ СОШ № 17 Г.о. Коломна	8
Городской округ Коломна	МБОУ СОШ № 2 Г.о. Коломна	5
Городской округ Коломна	МБОУ СОШ № 21 Г.о. Коломна	19
Городской округ Коломна	МБОУ СОШ № 30 Г.о. Коломна	11
Городской округ Коломна	МБОУ школа № 3 Г.о. Коломна	22
Городской округ Коломна	МОУ Маливская СОШ Г.о. Коломна	1
Городской округ Коломна	МОУ Непецинская СОШ Г.о. Коломна	1
Городской округ Коломна	МОУ Пановская СОШ Г.о. Коломна	2
Городской округ Коломна	МОУ Песковская СОШ Г.о. Коломна	2
Городской округ Коломна	МОУ Радужненская СОШ Г.о. Коломна	8
Городской округ Коломна	МОУ Сергиевская СОШ Г.о. Коломна	4
Городской округ Пушкинский	АНОО "НОП ЦЕНТР" Г.о.Пушкинский	1
Городской округ Пушкинский	МАОУ "Гимназия "Тарасовка" Г.о. Пушкинский	22
Городской округ Пушкинский	МАОУ г. Пушкино "Гимназия № 10" Г.о. Пушкинский	17
Городской округ Пушкинский	МБОУ "Ашукинский образовательный комплекс" Г.о. Пушкинский	4
Городской округ Пушкинский	МБОУ "Образовательный комплекс № 2" Г.о. Пушкинский	10
Городской округ Пушкинский	МБОУ "Образовательный комплекс № 4" Г.о. Пушкинский	4
Городской округ Пушкинский	МБОУ "Образовательный комплекс им.В.В. Матвеева" Г.о. Пушкинский	6
Городской округ Пушкинский	МБОУ "Софринский образовательный комплекс" Г.о. Пушкинский	14
Городской округ Пушкинский	МБОУ г. Ивантеевка "Образовательный центр № 7" Г.о. Пушкинский	8
Городской округ Пушкинский	МБОУ г. Ивантеевка "Гимназия № 3" Г.о. Пушкинский	12
Городской округ Пушкинский	МБОУ г. Ивантеевка "Гимназия № 6" Г.о. Пушкинский	9
Городской округ Пушкинский	МБОУ г. Ивантеевка "Образовательный центр № 1" Г.о. Пушкинский	11
Городской округ Пушкинский	МБОУ г. Ивантеевка "Образовательный центр № 2" Г.о. Пушкинский	12
Городской округ Пушкинский	МБОУ г. Ивантеевка "Образовательный центр № 5" Г.о. Пушкинский	19
Городской округ Пушкинский	МБОУ г. Ивантеевка "Образовательный центр № 8" Г.о. Пушкинский	5
Городской округ Пушкинский	МБОУ г. Красноармейск "Центр образования № 2" Г.о. Пушкинский	20
Городской округ Пушкинский	МБОУ г. Красноармейск "Центр образования № 1" Г.о. Пушкинский	2
Городской округ Пушкинский	МБОУ г. Пушкино "Образовательный комплекс № 1" Г.о. Пушкинский	12
Городской округ Пушкинский	МБОУ г. Пушкино "Образовательный комплекс № 11" Г.о. Пушкинский	14
Городской округ Пушкинский	МБОУ г. Пушкино "Образовательный комплекс № 3" Г.о. Пушкинский	12
Городской округ Пушкинский	МБОУ г. Пушкино "Образовательный комплекс № 5" Г.о. Пушкинский	12
Городской округ Пушкинский	МБОУ г. Пушкино "Образовательный комплекс № 9" Г.о. Пушкинский	14
Городской округ Пушкинский	МБОУ г. Пушкино "Образовательный комплекс № 8" Г.о. Пушкинский	50
Городской округ Пушкинский	МБОУ г.Пушкино "Образовательный комплекс № 7" Г.о. Пушкинский	3
Дзержинский городской округ	МБОУ "Лицей № 6 "Парус" г.о.Дзержинский	16
Дзержинский городской округ	МБОУ Гимназия № 4 г. Дзержинский	11
Дзержинский городской округ	МБОУ Гимназия № 5 г. Дзержинский	17
Дзержинский городской округ	МБОУ Лицей № 3 г. Дзержинский	9
Дмитровский городской округ	МОУ "гимназия "Дмитров"" Дмитровский г.о.	18
Дмитровский городской округ	МОУ "Дмитровская гимназия "Логос" Дмитровский г.о.	18
Дмитровский городской округ	МОУ "Лицей № 4 г.Дмитрова" Дмитровский г.о.	35
Дмитровский городской округ	МОУ Внуковская средняя общеобразовательная школа Дмитровского г.о.	3
Дмитровский городской округ	МОУ Деденевская СОШ Дмитровский г.о.	6
Дмитровский городской округ	МОУ Дмитровская СОШ № 9 Дмитровский г. о.	8
Дмитровский городской округ	МОУ Дмитровская СОШ № 1 им.В.И.Кузнецова Дмитровский г.о.	19

Муниципальное образование	Наименование ОО	Количество участников, набравших от 220 баллов и более по трем предметам
Дмитровский городской округ	МОУ Дмитровская СОШ № 10 с УИОП Дмитровский г.о.	9
Дмитровский городской округ	МОУ Дмитровская СОШ № 3 с УИОП Дмитровский г.о.	7
Дмитровский городской округ	МОУ Дмитровская СОШ № 8 Дмитровский г.о.	6
Дмитровский городской округ	МОУ Дмитровская средняя общеобразовательная школа №5 им. К.А.Аверьянова	9
Дмитровский городской округ	МОУ Икшинская СОШ Дмитровский г.о.	1
Дмитровский городской округ	МОУ Каменная средняя общеобразовательная школа № 2	2
Дмитровский городской округ	МОУ Катуаровская СОШ Дмитровский г.о.	2
Дмитровский городской округ	МОУ Останкинская средняя общеобразовательная школа Дмитровский г.о.	5
Дмитровский городской округ	МОУ Подосинковская СОШ Дмитровский г.о.	1
Дмитровский городской округ	МОУ Рогачевская средняя общеобразовательная школа Дмитровского г.о.	3
Дмитровский городской округ	МОУ Рыбненская сош Дмитровский го	2
Дмитровский городской округ	МОУ Синьковская СОШ № 2 Дмитровский г.о.	3
Дмитровский городской округ	МОУ Синьковская СОШ № 1 Дмитровский г.о.	1
Дмитровский городской округ	МОУ Черновская СОШ Дмитровский г.о.	5
Дмитровский городской округ	МОУ Яхромская СОШ № 2 Дмитровский г.о.	4
Дмитровский городской округ	МОУ Яхромская сош № 1 Дмитровский г.о.	10
Дмитровский городской округ	НОЧУ ОО "Школа "ПОЗИТИВ" Дмитровский г.о.	6
Долгопрудный городской округ	АНО СОШ "СОДРУЖЕСТВО" г.о. Долгопрудный	2
Долгопрудный городской округ	АНОО "Физтех-лицей" им. П.Л. Капицы	175
Долгопрудный городской округ	ГАОУ МО "Долгопрудненская гимназия"	20
Долгопрудный городской округ	МАОУ гимназия № 13 г.о. Долгопрудный	19
Долгопрудный городской округ	МАОУ лицей № 5 г.о. Долгопрудный	43
Долгопрудный городской округ	МАОУ СОШ № 6 г.о. Долгопрудный	2
Долгопрудный городской округ	МАОУ СОШ № 11 г.о. Долгопрудный	14
Долгопрудный городской округ	МАОУ СОШ № 14 г.о. Долгопрудный	28
Долгопрудный городской округ	МАОУ СОШ № 16 г.о. Долгопрудный	3
Долгопрудный городской округ	МАОУ СОШ № 17 г.о. Долгопрудный	5
Долгопрудный городской округ	МАОУ СОШ №10 г.о. Долгопрудный	5
Долгопрудный городской округ	МАОУ школа № 1 г.о. Долгопрудный	5
Долгопрудный городской округ	МАОУ школа № 9 г.о. Долгопрудный	14
Долгопрудный городской округ	МБОУ школа № 7 г.о. Долгопрудный	3
Домодедово городской округ	АНО РМШ	2
Домодедово городской округ	МАОУ Барыбинская СОШ г.о. Домодедово	1
Домодедово городской округ	МАОУ Белостолбовская СОШ	1
Домодедово городской округ	МАОУ Востряковский лицей № 1	16
Домодедово городской округ	МАОУ Домодедовская гимназия № 5	25
Домодедово городской округ	МАОУ Домодедовская СОШ №7 с УИОП	22
Домодедово городской округ	МАОУ Домодедовская СОШ № 1	5
Домодедово городской округ	МАОУ Домодедовская СОШ № 2 имени М.Д. Глазова	12
Домодедово городской округ	МАОУ Домодедовская СОШ № 4 с УИОП	14
Домодедово городской округ	МАОУ СОШ № 12 им. полного кавалера ордена Славы В.Д. Преснова	2
Домодедово городской округ	МАОУ Домодедовская СОШ № 8	16
Домодедово городской округ	МАОУ Домодедовская СОШ №9 им. Героя Советского Союза Д.К. Курьжова	9
Домодедово городской округ	МАОУ Домодедовский лицей № 3 им. Героя Советского Союза Ю.П.Максимова	35
Домодедово городской округ	МАОУ Заревская СОШ с УИОП г. Домодедово	8
Домодедово городской округ	МАОУ Ильинская СОШ имени полного кавалера ордена Славы И.И. Сидорова	2
Домодедово городской округ	МАОУ Константиновская СОШ им. Героя Социалистического Труда Н.В. Хухрева	3
Домодедово городской округ	МАОУ Краснопутская СОШ г.о. Домодедово	1
Домодедово городской округ	МАОУ Повадинская СОШ	2
Домодедово городской округ	МАОУ Ямская СОШ	7
Домодедово городской округ	ЧОУ "Православная классическая гимназия им. преп. Серафима Саровского"	1
Дубна городской округ	АНОО " Физмат-лицей имени академика В.Г. Кадышевского"	22
Дубна городской округ	МБОУ Гимназия № 11 г. Дубна	13
Дубна городской округ	МБОУ Гимназия № 3 г. Дубна	7
Дубна городской округ	МБОУ Гимназия № 8	4
Дубна городской округ	МБОУ Лицей "Дубна" г. Дубна	35
Дубна городской округ	МБОУ Лицей № 6 г. Дубна	16
Дубна городской округ	МБОУ СОШ № 2 г. о. Дубна	1
Дубна городской округ	МБОУ Школа № 1 г. Дубна	10
Дубна городской округ	МБОУ Школа № 10 г. Дубна	1



Муниципальное образование	Наименование ОО	Количество участников, набравших от 220 баллов и более по трем предметам
Дубна городской округ	МБОУ Школа № 5 г. Дубна	6
Дубна городской округ	МБОУ Школа № 7 г. Дубна	1
Дубна городской округ	МБОУ Школа № 9 г. Дубна	3
Дубна городской округ	ЧУОО Новая школа "Юна" г. Дубна	3
Егорьевск городской округ	Гимназия № 10 г.о. Егорьевск	13
Егорьевск городской округ	МАОУ "Георгиевская гимназия" г.о. Егорьевск	10
Егорьевск городской округ	МБОУ СОШ № 1 г. о. Егорьевск	4
Егорьевск городской округ	МБОУ СОШ № 2 г.о.Егорьевск	2
Егорьевск городской округ	МБОУ СОШ № 3 с УИОП г.о. Егорьевск	16
Егорьевск городской округ	МБОУ СОШ № 4 г.о.Егорьевск	1
Егорьевск городской округ	МБОУ СОШ № 12 с УИОП г.о. Егорьевск	14
Егорьевск городской округ	МБОУ СОШ № 15 г.о. Егорьевск	6
Егорьевск городской округ	МБОУ СОШ № 8 г.о. Егорьевск	7
Егорьевск городской округ	МОУ СОШ № 13 г.о. Егорьевск	3
Егорьевск городской округ	Средняя школа № 5 г.о. Егорьевск	8
Жуковский городской округ	МБОУ - школа № 9 г. Жуковский	13
Жуковский городской округ	МБОУ Гимназия № 1 г. Жуковский	49
Жуковский городской округ	МБОУ лицей № 14 им. М.М. Громова г. Жуковский	39
Жуковский городской округ	МБОУ СОШ № 15 г. Жуковский	5
Жуковский городской округ	МБОУ средняя школа № 10 г.о. Жуковский	24
Жуковский городской округ	МБОУ средняя школа № 12 г. Жуковский	9
Жуковский городской округ	МБОУ школа № 3 с УИАЯ г. Жуковский	18
Жуковский городской округ	МБОУ Школа № 11 г. Жуковский	1
Жуковский городской округ	МБОУ школа № 13 с УИОП г. Жуковский	23
Жуковский городской округ	МБОУ школа № 2 г. Жуковский	1
Жуковский городской округ	МБОУ школа № 5 им. Ю.А. Гарнаева г. Жуковский	2
Жуковский городской округ	МБОУ школа № 6 г. Жуковский	1
Жуковский городской округ	МБОУ школа № 8 г. Жуковский	14
Жуковский городской округ	МОУ школа № 7 г. Жуковский	4
Зарайск городской округ	МБОУ "Гимназия № 2" г. Зарайск	12
Зарайск городской округ	МБОУ "Лицей № 5" г. Зарайск	5
Зарайск городской округ	МБОУ "Мендюкинская средняя школа" г.о. Зарайск	3
Зарайск городской округ	МБОУ "Средняя школа № 1 им. В.Н. Леонова" г. Зарайск	6
Зарайск городской округ	МБОУ "Средняя школа № 6" г. Зарайск	2
Звёздный городок городской округ	МБОУ СОШ им. В.М. Комарова с УИАЯ	13
Истра городской округ	АНО "Павловская гимназия" г.о. Истра	22
Истра городской округ	АНОО "Гимназия имени Бориса Пастернака" г.о. Истра	1
Истра городской округ	МОУ "Бужаровская СОШ" г.о. Истра	3
Истра городской округ	МОУ "Глебовская СОШ" г.о. Истра	2
Истра городской округ	МОУ "Дедовская СОШ № 1" г.о. Истра	3
Истра городской округ	МОУ "Лицей г. Дедовск"	14
Истра городской округ	МОУ "Лицей г. Истра"	34
Истра городской округ	МОУ "Новопетровская СОШ" г.о. Истра	5
Истра городской округ	МОУ "Октябрьская СОШ" г.о. Истра	2
Истра городской округ	МОУ "Павловская СОШ" г.о. Истра	9
Истра городской округ	МОУ "Первомайская СОШ" г.о. Истра	6
Истра городской округ	МОУ "Покровская СОШ" г.о. Истра	6
Истра городской округ	МОУ "Рождественская СОШ" г.о. Истра	8
Истра городской округ	МОУ "Румянцевская СОШ" г.о. Истра	3
Истра городской округ	МОУ "СОШ № 2" г. Истра	16
Истра городской округ	МОУ "СОШ имени А.П. Белобородова" г.о. Истра	2
Истра городской округ	МОУ "СОШ имени А.П.Чехова" г.о. Истра	13
Истра городской округ	МОУ "СОШ имени Л.М. Доватора" г.о. Истра	10
Истра городской округ	МОУ "СОШ имени М.Ю. Лермонтова"	4
Истра городской округ	НОУ "Православная школа "Рождество" г.о. Истра	5
Истра городской округ	ОУЧ "Школа "Лидер" с углубленным изучением английского языка	2
Истра городской округ	ЧУ СОШ "Экстерн плюс" г.о. Истра	3
Кашира городской округ	МБОУ "СОШ № 1 им. Героя Советского Союза А.И. Выборнова"	3
Кашира городской округ	МБОУ Барабановская СОШ г. о. Кашира	2
Кашира городской округ	МБОУ СОШ № 4 г. о. Кашира	9
Кашира городской округ	МБОУ СОШ № 10 г. о. Кашира	8
Кашира городской округ	МБОУ СОШ № 3 г. о. Кашира	6
Кашира городской округ	МБОУ СОШ с УИОП № 7 г. о. Кашира	5

Муниципальное образование	Наименование ОО	Количество участников, набравших от 220 баллов и более по трем предметам
Кашира городской округ	МБОУ СОШ с УИОП №2 г.о. Кашира	1
Кашира городской округ	МБОУ Тарасковская СОШ г.о. Кашира	1
Клин городской округ	МОУ - ГИМНАЗИЯ ИМ. В.И. ТАНЕЕВА г.о. Клин	10
Клин городской округ	МОУ – гимназия им. К.Д.Ушинского г.о. Клин	17
Клин городской округ	МОУ - гимназия им. В.Н. Татищева г.о. Клин	27
Клин городской округ	МОУ - СОШ «Гармония» г.о. Клин	4
Клин городской округ	МОУ – СОШ «Имена Победы» г.о. Клин	1
Клин городской округ	МОУ – СОШ «Содружество» г.о. Клин	4
Клин городской округ	МОУ - СОШ им. В.В. Талалихина г.о. Клин	4
Клин городской округ	МОУ – школа «Планета детства» г.о. Клин	1
Клин городской округ	МОУ ЛИЦЕЙ № 10 г.о. Клин	16
Клин городской округ	МОУ-СОШ «РАЗВИТИЕ» г.о. Клин	1
Клин городской округ	МОУ-СОШ им. Маргариты Калининой г.о. Клин	4
Клин городской округ	ЧОУ "Православная классическая гимназия "София" г.о. Клин	2
Королев городской округ	ГАОУ МО "ЛНИП" г.о. Королёв	65
Королев городской округ	МАОУ "Гимназия № 9" г.о. Королёв	40
Королев городской округ	МАОУ "Лицей № 19" г.о. Королёв	31
Королев городской округ	МАОУ Гимназия "Российская школа" г.о. Королёв	7
Королев городской округ	МБОУ "Гимназия № 3 им. Л.П. Данилиной" г.о. Королёв	29
Королев городской округ	МБОУ "Гимназия № 11" г.о. Королёв	18
Королев городской округ	МБОУ "Гимназия № 17" г.о. Королёв	23
Королев городской округ	МБОУ "Гимназия № 18 имени И.Я. Илюшина" г.о. Королёв	16
Королев городской округ	МБОУ "Гимназия № 5" г.о. Королёв	42
Королев городской округ	МБОУ "Лицей № 5" г.о. Королёв	17
Королев городской округ	МБОУ "Лицей № 4" г.о. Королёв	10
Королев городской округ	МБОУ ПСОШ № 2 им. М.Ф. Тихонова г.о. Королёв	1
Королев городской округ	МБОУ СОШ № 10 г.о. Королёв	7
Королев городской округ	МБОУ СОШ № 22 г.о. Королёв	7
Королев городской округ	МБОУ СОШ № 1 г.о. Королёв	15
Королев городской округ	МБОУ СОШ № 12 г.о. Королёв	5
Королев городской округ	МБОУ СОШ № 13 г.о. Королёв	10
Королев городской округ	МБОУ СОШ № 15 им. Б.Н.Флёрова г.о. Королёв	4
Королев городской округ	МБОУ СОШ № 2 им. В.Н. Михайлова г.о. Королёв	8
Королев городской округ	МБОУ СОШ № 20 г.о. Королёв	13
Королев городской округ	МБОУ СОШ № 3 г.о. Королёв	1
Королев городской округ	МБОУ СОШ № 5 г.о. Королёв	5
Королев городской округ	МБОУ ШИ для слепых и слабовидящих детей г.о. Королёв	1
Котельники городской округ	МБОУ КСОШ № 3 г.о.Котельники	4
Котельники городской округ	МБОУ КСОШ № 1 г.о.Котельники	7
Котельники городской округ	МБОУ КСОШ № 2 г.о.Котельники	6
Красногорск городской округ	АНОО Лицей "Ковчег-XXI" г.о. Красногорск	7
Красногорск городской округ	АНОО СОШ "МАШ" г.о. Красногорск	4
Красногорск городской округ	МБОУ "Нахабинская СОШ № 2" г.о. Красногорск	9
Красногорск городской округ	МБОУ "Образовательный центр "Вершина "" г.о. Красногорск	5
Красногорск городской округ	МБОУ А СОШ им. А.Н. Косыгина, г.о. Красногорск	3
Красногорск городской округ	МБОУ гимназия № 2 г.о. Красногорск	23
Красногорск городской округ	МБОУ гимназия № 5 г.о. Красногорск	3
Красногорск городской округ	МБОУ гимназия № 6 г.о. Красногорск	6
Красногорск городской округ	МБОУ гимназия № 7 им. Д.П. Яковлева г.о. Красногорск	16
Красногорск городской округ	МБОУ Ильинская СОШ г.о. Красногорск	3
Красногорск городской округ	МБОУ лицей № 1 п. Нахабино г.о. Красногорск	16
Красногорск городской округ	МБОУ лицей № 4 г.о. Красногорск	20
Красногорск городской округ	МБОУ Нахабинская СОШ № 3 с УИОП г. о. Красногорск	9
Красногорск городской округ	МБОУ Опалиховская гимназия г.о. Красногорск	8
Красногорск городской округ	МБОУ Опалиховская СОШ г.о. Красногорск	3
Красногорск городской округ	МБОУ Петрово-Дальневская СОШ г.о. Красногорск	5
Красногорск городской округ	МБОУ СОШ "Мозаика" г.о. Красногорск	16
Красногорск городской округ	МБОУ СОШ № 1 г.о. Красногорск	10
Красногорск городской округ	МБОУ СОШ № 10 с УИОП г.о. Красногорск	11
Красногорск городской округ	МБОУ СОШ № 11 г.о. Красногорск	8
Красногорск городской округ	МБОУ СОШ № 12 г.о. Красногорск	13
Красногорск городской округ	МБОУ СОШ № 16 г.о. Красногорск	16
Красногорск городской округ	МБОУ СОШ № 18 г.о. Красногорск	17



Муниципальное образование	Наименование ОО	Количество участников, набравших от 220 баллов и более по трем предметам
Красногорск городской округ	МБОУ СОШ № 19 г.о. Красногорск	7
Красногорск городской округ	МБОУ СОШ № 20 г.о. Красногорск	2
Красногорск городской округ	МБОУ СОШ № 14 микрорайона "Павшинская пойма" г.о. Красногорск	6
Красногорск городской округ	МБОУ СОШ № 15 г.о. Красногорск	12
Красногорск городской округ	МБОУ Ульяновская СОШ г.о. Красногорск	3
Красногорск городской округ	МБОУ" Нахабинская гимназия № 4" г.о. Красногорск	19
Красногорск городской округ	ЧОУ МЛИЭП г.о. Красногорск	2
Красногорск городской округ	ЧОУ ОШ "Светлые Горы" г.о. Красногорск	16
Красногорск городской округ	ЧОУ Школа с углубленным изучением иностранных языков «Мир знаний»	1
Краснознаменск городской округ	МБОУ Гимназия № 1 г.о. Краснознаменск	20
Краснознаменск городской округ	МБОУ Гимназия № 2 г.о. Краснознаменск	25
Краснознаменск городской округ	МБОУ Лицей № 1 им. Г.С. Титова г.о. Краснознаменск	28
Краснознаменск городской округ	МБОУ СОШ № 4 с УИОП им. Г.К. Жукова г.о. Краснознаменск	21
Ленинский городской округ	МАОУ "Бутовская СОШ № 2" Ленинский г.о.	20
Ленинский городской округ	МАОУ "Видновская гимназия" Ленинский г.о.	23
Ленинский городской округ	МАОУ "Видновская СОШ № 10" Ленинский г.о.	15
Ленинский городской округ	МАОУ "Видновская СОШ № 11" Ленинский г.о.	19
Ленинский городской округ	МАОУ "ВХТЛ" Ленинский г.о.	17
Ленинский городской округ	МАОУ Видновская СОШ № 9 Ленинский г.о.	9
Ленинский городской округ	МБОУ "Бутовская СОШ № 1" Ленинский г.о.	7
Ленинский городской округ	МБОУ "Видновская СОШ № 2" Ленинский г.о.	14
Ленинский городской округ	МБОУ "Видновская СОШ № 5 с УИОП" Ленинский г.о.	4
Ленинский городской округ	МБОУ "Лопатинская СОШ" Ленинский г.о.	9
Ленинский городской округ	МБОУ "Мисайловская СОШ № 1" Ленинский г.о.	3
Ленинский городской округ	МБОУ "Молоковская СОШ" Ленинский г.о.	7
Ленинский городской округ	МБОУ Видновская СОШ № 7 Ленинский г.о.	35
Ленинский городской округ	МБОУ Видновская СОШ № 1 Ленинский г.о.	7
Ленинский городской округ	МБОУ Володарская СОШ Ленинский г.о.	10
Ленинский городской округ	МБОУ Развилковская средняя общеобразовательная школа с УИОП	10
Ленинский городской округ	ОАНО Гимназия «Суханово» Ленинский г.о.	3
Лобня городской округ	МБОУ СОШ № 10 г.о. Лобня	14
Лобня городской округ	МБОУ лицей, г.о. Лобня	25
Лобня городской округ	МБОУ СОШ № 1 г.о.Лобня	3
Лобня городской округ	МБОУ СОШ № 2 г.о. Лобня	8
Лобня городской округ	МБОУ СОШ № 3 имени Героя Советского Союза В.А. Борисова г. Лобня	7
Лобня городской округ	МБОУ СОШ № 4 г.о. Лобня	1
Лобня городской округ	МБОУ СОШ № 7 им. Орлова Б.Н. г.о. Лобня	6
Лобня городской округ	МБОУ СОШ № 8 имени Героя Советского Союза Будника Г.Д. г.о. Лобня	7
Лобня городской округ	МБОУ СОШ № 9 г.о. Лобня	20
Лобня городской округ	МБОУ СОШ № 5 г.о. Лобня	7
Лобня городской округ	МБОУ СОШ № 6 им. Сахнова В.И. г.о. Лобня	3
Лосино-Петровский городской округ	АНОО "Иоаннобогословская Гимназия"	1
Лосино-Петровский городской округ	МАОУ Свердловская СОШ № 2 г.о. Лосино-Петровский	11
Лосино-Петровский городской округ	МБОУ Биокмбинатовская СОШ	3
Лосино-Петровский городской округ	МБОУ СОШ № 1 г. Лосино-Петровский	7
Лосино-Петровский городской округ	МБОУ СОШ № 2 им. В.В. Дагаева г. Лосино-Петровский	12
Лосино-Петровский городской округ	ФГБОУ" Средняя школа-интернат МИД России" г.о. Лосино-Петровский	3
Лосино-Петровский городской округ	ЧОУ школа "Лексис" г.о. Лосино-Петровский	1
Лотошино городской округ	МОУ "ЛСОШ № 2" г.о. Лотошино	8
Лотошино городской округ	МОУ "ЛСОШ №1" г.о. Лотошино	5
Лотошино городской округ	МОУ "Микулинская гимназия" г.о. Лотошино	2
Лотошино городской округ	МОУ "Ушаковская СОШ" г.о. Лотошино	2
Луховицы городской округ	МБОУ "БСОШ № 1"г.о. Луховицы	3
Луховицы городской округ	МБОУ "Выкопанская СОШ" г.о. Луховицы	3
Луховицы городской округ	МБОУ "Гимназия № 10" г.о. Луховицы	6
Луховицы городской округ	МБОУ "Краснопоймовская СОШ"	3
Луховицы городской округ	МБОУ "Ловецкая СОШ" г.о. Луховицы	1
Луховицы городской округ	МБОУ "ЛСОШ № 2" г.о. Луховицы	8
Луховицы городской округ	МБОУ "Луховицкий лицей" г.о. Луховицы	9
Луховицы городской округ	МБОУ Газопроводская СОШ г.о. Луховицы	1
Луховицы городской округ	МБОУ ЛСОШ № 1 г.о. Луховицы	5
Луховицы городской округ	МБОУ ЛСОШ № 9 г.о. Луховицы	2
Лыткарино городской округ	МОУ Гимназия № 1 г. Лыткарино	7

Муниципальное образование	Наименование ОО	Количество участников, набравших от 220 баллов и более по трем предметам
Лыткарино городской округ	МОУ гимназия № 4 г.о. Лыткарино	21
Лыткарино городской округ	МОУ гимназия № 7 г. Лыткарино	28
Лыткарино городской округ	МОУ СОШ № 2 г. Лыткарино	11
Люберцы городской округ	МОУ "Гимназия № 56" г.о. Люберцы	14
Люберцы городской округ	МОУ "Инженерно-технологический лицей" городской округ Люберцы	7
Люберцы городской округ	МОУ "КСОШ № 55" г.о. Люберцы	7
Люберцы городской округ	МОУ "Лингвистическая школа" г.о. Люберцы	8
Люберцы городской округ	МОУ "Лицей № 15" городской округ Люберцы	15
Люберцы городской округ	МОУ "Школа № 53" городской округ Люберцы	14
Люберцы городской округ	МОУ Гимназия № 1 г.о. Люберцы	2
Люберцы городской округ	МОУ гимназия № 16 "Интерес" городской округ Люберцы	32
Люберцы городской округ	МОУ гимназия № 18 городской округ Люберцы	5
Люберцы городской округ	МОУ гимназия № 20 г.о. Люберцы	9
Люберцы городской округ	МОУ гимназия № 24 городской округ Люберцы	2
Люберцы городской округ	МОУ гимназия № 41 городской округ Люберцы	30
Люберцы городской округ	МОУ гимназия № 44 городской округ Люберцы	18
Люберцы городской округ	МОУ гимназия № 46 городской округ Люберцы	16
Люберцы городской округ	МОУ гимназия № 5 городской округ Люберцы	4
Люберцы городской округ	МОУ Кадетская школа городской округ Люберцы	10
Люберцы городской округ	МОУ лицей № 4 городской округ Люберцы	15
Люберцы городской округ	МОУ лицей № 12 г.о. Люберцы	21
Люберцы городской округ	МОУ СООШ № 51 г.о. Люберцы	2
Люберцы городской округ	МОУ СОШ № 10 городской округ Люберцы	3
Люберцы городской округ	МОУ СОШ № 21 городской округ Люберцы	2
Люберцы городской округ	МОУ СОШ № 26 г.о. Люберцы	3
Люберцы городской округ	МОУ СОШ № 52 городской округ Люберцы	6
Люберцы городской округ	МОУ СОШ № 8 г.о. Люберцы	18
Люберцы городской округ	МОУ СОШ № 27 городской округ Люберцы	7
Люберцы городской округ	МОУ СОШ № 28 г.о. Люберцы	15
Люберцы городской округ	МОУ школа № 54 г.о. Люберцы	10
Люберцы городской округ	НЧ СОУ "Школа радости" г.о. Люберцы	6
Люберцы городской округ	ЧОУ "Школа "Образ" городской округ Люберцы	3
Можайский городской округ	МБОУ СОШ "Гармония" г. Можайска	7
Можайский городской округ	МОУ - СОШ № 3 г. Можайска	1
Можайский городской округ	МОУ - Средняя общеобразовательная школа № 2 г. Можайска	7
Можайский городской округ	МОУ Гимназия № 4 г. Можайска	13
Можайский городской округ	МОУ СОШ "Лидер" Можайский г.о.	4
Можайский городской округ	МОУ СОШ "Перспектива" Можайский г.о.	5
Можайский городской округ	МОУ СОШ "Созвездие Вента" Можайский г.о.	3
Можайский городской округ	МОУ СОШ № 1 г. Можайска	14
Можайский городской округ	ФГКОУ СОШ № 135 Можайский г.о.	1
Молодёжный ЗАТО городской округ	МОУ СОШ г.о. Молодёжный	1
Мытищи городской округ	АНО ОС школа "Город Солнца" г.Мытищи	3
Мытищи городской округ	АНОО "Ломоносовская школа - Зелёный мыс" г.о. Мытищи	8
Мытищи городской округ	АНОО ШКОЛА "ВЕКТОР"	1
Мытищи городской округ	МБОУ "Гимназия № 1" г. Мытищи	13
Мытищи городской округ	МБОУ "Гимназия № 16" г. Мытищи	31
Мытищи городской округ	МБОУ "Гимназия № 17" г. Мытищи	14
Мытищи городской округ	МБОУ "Лицей № 15" г. Мытищи	26
Мытищи городской округ	МБОУ "Лицей № 34" г. Мытищи	23
Мытищи городской округ	МБОУ "Марфинская СОШ" г. Мытищи	4
Мытищи городской округ	МБОУ "Поведниковская СОШ" г.о. Мытищи	2
Мытищи городской округ	МБОУ МЛГ № 33 г. Мытищи	20
Мытищи городской округ	МБОУ СОШ № 10 г. Мытищи	33
Мытищи городской округ	МБОУ СОШ № 12 г. Мытищи	1
Мытищи городской округ	МБОУ СОШ № 14 г. Мытищи	10
Мытищи городской округ	МБОУ СОШ № 24 г.о. Мытищи	19
Мытищи городской округ	МБОУ СОШ № 27 г. Мытищи	49
Мытищи городской округ	МБОУ СОШ № 3 г.о. Мытищи	22
Мытищи городской округ	МБОУ СОШ № 32 г. Мытищи	24
Мытищи городской округ	МБОУ СОШ № 4 г. Мытищи	6
Мытищи городской округ	МБОУ СОШ № 6 г. Мытищи	70
Мытищи городской округ	МБОУ СОШ № 8 г.о. Мытищи	21

Муниципальное образование	Наименование ОО	Количество участников, набравших от 220 баллов и более по трем предметам
Мытищи городской округ	МБОУ СОШ № 9 г. Мытищи	2
Мытищи городской округ	МБОУ СОШ № 19 г. Мытищи	14
Мытищи городской округ	МБОУ СОШ № 29 г.о. Мытищи	13
Мытищи городской округ	МБОУ СОШ № 35 г. Мытищи	1
Мытищи городской округ	НОЧУ ЦО "Международная гимназия в Новых Вешках" г. Мытищи	12
Мытищи городской округ	ОАНО "ТЕЛИОС" г. Мытищи	2
Мытищи городской округ	ОАНО "Гимназия имени Петра Первого" г. Мытищи	2
Мытищи городской округ	ЧУ ОИШ "Классика-М" г. Мытищи г.о. Мытищи	18
Мытищи городской округ	ЧУОШ "Логос М" г. Мытищи	5
Наро-Фоминский городской округ	МАОУ Алабинская СОШ СУИОП имени Героя РФ С.А. Ашихмина	15
Наро-Фоминский городской округ	МАОУ Апрелевская СОШ № 1 Наро-Фоминский городской округ	8
Наро-Фоминский городской округ	МАОУ Апрелевская СОШ № 3 с УИОП Наро-Фоминский городской округ	15
Наро-Фоминский городской округ	МАОУ Апрелевская СОШ № 4 Наро-Фоминский городской округ	3
Наро-Фоминский городской округ	МАОУ Наро-Фоминская СОШ № 1 Наро-Фоминский городской округ	9
Наро-Фоминский городской округ	МАОУ СОШ № 3 с УИОП имени Героя Советского Союза Д.Д. Погодина	9
Наро-Фоминский городской округ	МАОУ Селятинская СОШ № 1 Наро-Фоминский городской округ	14
Наро-Фоминский городской округ	МАОУ Селятинская СОШ № 2 Наро-Фоминский городской округ	11
Наро-Фоминский городской округ	МБОУ Атепцевская СОШ Наро-Фоминский городской округ	6
Наро-Фоминский городской округ	МБОУ Васильчиновская СОШ Наро-Фоминский городской округ	1
Наро-Фоминский городской округ	МБОУ Верейская СОШ № 1 Наро-Фоминский городской округ	2
Наро-Фоминский городской округ	МБОУ Наро-Фоминская СОШ № 4 СУИОП Наро-Фоминский городской округ	19
Наро-Фоминский городской округ	МБОУ Наро-Фоминская сош № 5 СУИОП Наро-Фоминский городской округ	7
Наро-Фоминский городской округ	МБОУ Наро-Фоминская СОШ № 6 СУИОП Наро-Фоминский городской округ	15
Наро-Фоминский городской округ	МБОУ Наро-Фоминская СОШ № 7 Наро-Фоминский городской округ	10
Наро-Фоминский городской округ	МБОУ НФ сош № 9 дважды Героя Советского Союза, лётчика-космонавта В.В. Лебедева	2
Наро-Фоминский городской округ	МБОУ Петровская СОШ имени Героя РФ Д.В. Межуева	1
Одинцовский городской округ	АНО "СОШ имени И.П.Светловой" Одинцовский городской округ	6
Одинцовский городской округ	АНО "ШКОЛА "ПРЕЗИДЕНТ" Одинцовский городской округ	10
Одинцовский городской округ	АНОО "Гимназия Святителя Василия Великого" Одинцовский городской округ	14
Одинцовский городской округ	АНОО "ДОМ ЗНАНИЙ"	1
Одинцовский городской округ	АНОО "Областная гимназия им. Е.М. Примакова"	59
Одинцовский городской округ	АНОО "Школа Сосны" Одинцовский городской округ	7
Одинцовский городской округ	АНОО Лингвистическая гимназия "Виктория" Одинцовский городской округ	1
Одинцовский городской округ	ГБОУ МО "Одинцовский "Десятый лицей" Одинцовский городской округ	49
Одинцовский городской округ	Гимназия "Жуковка" Одинцовский городской округ	3
Одинцовский городской округ	Лицей МГИМО	51
Одинцовский городской округ	Лицей-интернат "Подмосковный" Одинцовский городской округ	15
Одинцовский городской округ	МАОУ Зареченская СОШ Одинцовский городской округ	18
Одинцовский городской округ	МАОУ лицей №6 им. А.С. Пушкина Одинцовский городской округ	26
Одинцовский городской округ	МБОУ лингвистическая гимназия Одинцовский городской округ	31
Одинцовский городской округ	МБОУ "Первая школа имени М.А.Пронина"	21
Одинцовский городской округ	МБОУ "ФЛАГМАН" УИОП	39
Одинцовский городской округ	МБОУ Барвихинская СОШ Одинцовский городской округ	10
Одинцовский городской округ	МБОУ гимназия № 7 Одинцовский городской округ	13
Одинцовский городской округ	МБОУ гимназия № 11 Одинцовский городской округ	14
Одинцовский городской округ	МБОУ гимназия № 14 Одинцовский городской округ	12
Одинцовский городской округ	МБОУ гимназия № 4 Одинцовский городской округ	22
Одинцовский городской округ	МБОУ Голицынская СОШ № 1 Одинцовский городской округ	5
Одинцовский городской округ	МБОУ Голицынская СОШ № 2 Одинцовский городской округ	17
Одинцовский городской округ	МБОУ Жаворонковская СОШ Одинцовский городской округ	7
Одинцовский городской округ	МБОУ Захаровская СОШ Одинцовский городской округ	4
Одинцовский городской округ	МБОУ Кубинская СОШ № 1 Одинцовский городской округ	11
Одинцовский городской округ	МБОУ Кубинская СОШ № 2	6
Одинцовский городской округ	МБОУ Лесногородская СОШ Одинцовский городской округ	28
Одинцовский городской округ	МБОУ лицей № 2 Одинцовский городской округ	25
Одинцовский городской округ	МБОУ Мало-Вяземская СОШ Одинцовский городской округ	7
Одинцовский городской округ	МБОУ Немчиновский лицей Одинцовский городской округ	4
Одинцовский городской округ	МБОУ Одинцовская гимназия № 13	7
Одинцовский городской округ	МБОУ ОЦ "БАГРАТИОН" Одинцовский городской округ	7
Одинцовский городской округ	МБОУ Саввино - Каринская СОШ Одинцовский городской округ	13
Одинцовский городской округ	МБОУ СОШ "Горки-Х" Одинцовский городской округ	13
Одинцовский городской округ	МБОУ СОШ № 12 Одинцовский городской округ	5

Муниципальное образование	Наименование ОО	Количество участников, набравших от 220 баллов и более по трем предметам
Одинцовский городской округ	МБОУ СОШ № 9 имени М.И. Неделина Одинцовский городской округ	2
Одинцовский городской округ	МБОУ СОШ № 1 Одинцовский городской округ	13
Одинцовский городской округ	МБОУ СОШ № 3 Одинцовский городской округ	10
Одинцовский городской округ	МБОУ СОШ № 5 Одинцовский городской округ	6
Одинцовский городской округ	МБОУ Старогородковская СОШ Одинцовский район	13
Одинцовский городской округ	МБОУ Успенская СОШ Одинцовский городской округ	7
Одинцовский городской округ	МБОУ Часовская СОШ Одинцовский городской округ	1
Одинцовский городской округ	МБОУ Школа "КвантУм" имени Героя Советского Союза Василия Фабричного	21
Одинцовский городской округ	НОЧУ Гимназия "Сократ" Одинцовский городской округ	4
Одинцовский городской округ	ОАНО "ЛИДЕРЫ" Одинцовский городской округ	6
Орехово-Зуевский городской округ	АНО "Гуманитарный лицей" Орехово-Зуевский г.о.	3
Орехово-Зуевский городской округ	МОУ "Демиховский лицей" г.о. Орехово-Зуевский	10
Орехово-Зуевский городской округ	МОУ Авсюнинская СОШ Орехово-Зуевский г.о.	4
Орехово-Зуевский городской округ	МОУ гимназия № 14 Орехово-Зуевский г.о.	8
Орехово-Зуевский городской округ	МОУ гимназия № 15 Орехово-Зуевский г.о.	13
Орехово-Зуевский городской округ	МОУ Губинская СОШ Орехово-Зуевский г.о.	2
Орехово-Зуевский городской округ	МОУ Давыдовская гимназия Орехово-Зуевский г.о.	11
Орехово-Зуевский городской округ	МОУ Давыдовский лицей г.о. Орехово-Зуево	3
Орехово-Зуевский городской округ	МОУ Дрезненская СОШ №1 Орехово-Зуевский г.о.	13
Орехово-Зуевский городской округ	МОУ Ильинская СОШ Орехово-Зуевский г.о.	1
Орехово-Зуевский городской округ	МОУ Куровская гимназия Орехово-Зуевский г.о.	9
Орехово-Зуевский городской округ	МОУ Куровская СОШ № 6 Орехово-Зуевский г.о.	5
Орехово-Зуевский городской округ	МОУ Куровская СОШ № 1 Орехово-Зуевский г.о.	2
Орехово-Зуевский городской округ	МОУ Куровская СОШ № 2 Орехово-Зуевский г.о.	11
Орехово-Зуевский городской округ	МОУ Ликино-Дулёвская гимназия Орехово-Зуевский г.о.	18
Орехово-Зуевский городской округ	МОУ Ликино-Дулёвская СОШ № 5 Орехово-Зуевский г.о.	12
Орехово-Зуевский городской округ	МОУ Ликино-Дулёвский лицей Орехово-Зуевский г.о.	17
Орехово-Зуевский городской округ	МОУ лицей Орехово-Зуевский г.о.	32
Орехово-Зуевский городской округ	МОУ Озерцкая СОШ № 8 Орехово-Зуевский г.о.	1
Орехово-Зуевский городской округ	МОУ СОШ № 10 Орехово-Зуевский г.о.	5
Орехово-Зуевский городской округ	МОУ СОШ № 11 Орехово-Зуевский г.о.	9
Орехово-Зуевский городской округ	МОУ СОШ № 12 УИОП Орехово-Зуевский г.о.	1
Орехово-Зуевский городской округ	МОУ СОШ № 17 Орехово-Зуевский г.о.	7
Орехово-Зуевский городской округ	МОУ СОШ № 20 им. Н.З. Бирюкова Орехово-Зуевский г.о.	19
Орехово-Зуевский городской округ	МОУ СОШ № 22 Орехово-Зуевский г.о.	6
Орехово-Зуевский городской округ	МОУ СОШ № 4 Орехово-Зуевский г.о.	8
Орехово-Зуевский городской округ	МОУ СОШ № 16 Орехово-Зуевский г.о.	12
Орехово-Зуевский городской округ	МОУ СОШ № 26 Орехово-Зуевский г.о.	4
Орехово-Зуевский городской округ	МОУ СОШ № 6 Орехово-Зуевский г.о.	9
Орехово-Зуевский городской округ	ОАНО "Школа "РОСТОК" Орехово-Зуевский г.о.	6
Павловский Посад городской округ	МОУ "Гимназия" Павлово-Посадского г.о.	6
Павловский Посад городской округ	МОУ "Лицей № 1" Павлово-Посадского г.о.	10
Павловский Посад городской округ	МОУ "Лицей № 2" Павлово-Посадского г.о.	13
Павловский Посад городской округ	МОУ "Лицей" Павлово-Посадского г.о.	19
Павловский Посад городской округ	МОУ Евсеевская СОШ Павлово-Посадского г.о.	8
Павловский Посад городской округ	МОУ Рахмановская СОШ Павлово-Посадского г.о.	3
Павловский Посад городской округ	МОУ СОШ № 10 Павлово-Посадского г.о.	12
Павловский Посад городской округ	МОУ СОШ № 11 Павлово-Посадского г.о.	2
Павловский Посад городской округ	МОУ СОШ № 13 Павлово-Посадского г.о.	5
Павловский Посад городской округ	МОУ СОШ № 14 Павлово-Посадского г.о.	6
Павловский Посад городской округ	МОУ СОШ № 16 Павлово-Посадского г.о.	2
Павловский Посад городской округ	МОУ СОШ № 18 Павлово-Посадского г.о.	23
Павловский Посад городской округ	МОУ СОШ № 9 Павлово-Посадского г.о.	8
Подольск городской округ	Лицей "ЭКУС" Г.о. Подольск	6
Подольск городской округ	МБОУ "Гимназия имени Подольских курсантов" Г.о. Подольск	35
Подольск городской округ	МБОУ Лицей Климовска Г.о. Подольск	5
Подольск городской округ	МБОУ СОШ № 1 Г.о. Подольск	17
Подольск городской округ	МБОУ СОШ № 5 УИОП Г.о. Подольск	8
Подольск городской округ	МБОУ СОШ № 30 Г.о. Подольск	20
Подольск городской округ	МОУ " Гимназия № 7" Г.о. Подольск	35
Подольск городской округ	МОУ "Лицей №1 пос. Львовский" Г.о. Подольск	11
Подольск городской округ	МОУ Быковская школа Г.о. Подольск	1
Подольск городской округ	МОУ Гимназия № 4 Г.о. Подольск	13



Муниципальное образование	Наименование ОО	Количество участников, набравших от 220 баллов и более по трем предметам
Подольск городской округ	МОУ Дубровицкая школа Г.о. Подольск	11
Подольск городской округ	МОУ Лицей № 1 Г.о. Подольск	21
Подольск городской округ	МОУ Лицей № 23 Г.о. Подольск	31
Подольск городской округ	МОУ Лицей № 26 Г.о. Подольск	39
Подольск городской округ	МОУ Лицей № 5 Г.о. Подольск	21
Подольск городской округ	МОУ Львовская школа № 4 Г.о. Подольск	7
Подольск городской округ	МОУ СОШ № 10 Г.о. Подольск	2
Подольск городской округ	МОУ СОШ № 11 Г.о. Подольск	6
Подольск городской округ	МОУ СОШ № 12 Г.о. Подольск	1
Подольск городской округ	МОУ СОШ № 13 Г.о. Подольск	8
Подольск городской округ	МОУ СОШ № 14 Г.о. Подольск	2
Подольск городской округ	МОУ СОШ № 15 Г.о. Подольск	4
Подольск городской округ	МОУ СОШ № 16 Г.о. Подольск	4
Подольск городской округ	МОУ СОШ № 17 Г.о. Подольск	5
Подольск городской округ	МОУ СОШ № 18	15
Подольск городской округ	МОУ СОШ № 19 Г.о. Подольск	8
Подольск городской округ	МОУ СОШ № 20 Г.о. Подольск	4
Подольск городской округ	МОУ СОШ № 21 Г.о. Подольск	4
Подольск городской округ	МОУ СОШ № 22 Г.о. Подольск	3
Подольск городской округ	МОУ СОШ № 24 Г.о. Подольск	6
Подольск городской округ	МОУ СОШ № 25 Г.о. Подольск	5
Подольск городской округ	МОУ СОШ № 27 Г.о. Подольск	4
Подольск городской округ	МОУ СОШ № 29 Г.о. Подольск	16
Подольск городской округ	МОУ СОШ № 3 Г.о. Подольск	2
Подольск городской округ	МОУ СОШ № 31 Г.о. Подольск	5
Подольск городской округ	МОУ СОШ №32 Г.о. Подольск	40
Подольск городской округ	МОУ СОШ № 33 Г.о. Подольск	1
Подольск городской округ	МОУ СОШ № 34 Г.о. Подольск	25
Подольск городской округ	МОУ СОШ № 35 Г.о. Подольск	14
Подольск городской округ	МОУ СОШ № 36 Г.о. Подольск	3
Подольск городской округ	МОУ СОШ № 6 Г.о. Подольск	2
Подольск городской округ	МОУ СОШ № 8 Г.о. Подольск	5
Подольск городской округ	МОУ Сынковская СОШ Г.о. Подольск	2
Подольск городской округ	МОУ Федюковская СОШ Г.о. Подольск	5
Подольск городской округ	ЧОУ "Русская школа Марии Аверьяновой" Г.о. Подольск	1
Подольск городской округ	ЧОУ СОШ "Старт" Г.о. Подольск	7
Раменский городской округ	АНО СОШ Ломоносовская школа-пансион Раменский г.о.	10
Раменский городской округ	МОУ - Гимназия № 2 г. Раменское Раменский г.о	40
Раменский городской округ	МОУ "Гимназия г. Раменское" Раменский г.о	39
Раменский городской округ	МОУ Быковская СОШ № 15 Раменский г.о.	3
Раменский городской округ	МОУ Власовская СОШ № 13 Раменский г.о.	3
Раменский городской округ	МОУ Дергаевская СОШ № 23 Раменский г.о.	24
Раменский городской округ	МОУ Ильинская СОШ № 25 Раменский г.о.	1
Раменский городской округ	МОУ Ильинская средняя школа № 26	3
Раменский городской округ	МОУ Клишевская СОШ № 12 Раменский г.о.	3
Раменский городской округ	МОУ Константиновская СОШ Раменский г.о.	2
Раменский городской округ	МОУ Кратовская СОШ № 98 Раменский г.о.	2
Раменский городской округ	МОУ Ново-Харитоновская СОШ № 10 с УИОП Раменский г.о.	14
Раменский городской округ	МОУ Островецкая СОШ Раменский г.о.	7
Раменский городской округ	МОУ Раменская СОШ № 19 Раменский г.о	7
Раменский городской округ	МОУ Раменская СОШ № 21 с УИОП Раменский г.о	21
Раменский городской округ	МОУ Раменская СОШ № 35 "Вектор успеха" Раменский г.о	4
Раменский городской округ	МОУ Раменская СОШ № 6 г.о.Раменский	11
Раменский городской округ	МОУ Раменская СОШ № 8 Раменский г.о	21
Раменский городской округ	МОУ Раменская СОШ № 9 Раменский г.о.	19
Раменский городской округ	МОУ Раменская средняя школа №4 Раменский г.о.	4
Раменский городской округ	МОУ Раменская средняя школа № 5	29
Раменский городской округ	МОУ Речицкая СОШ Раменский г.о.	3
Раменский городской округ	МОУ Родниковская СОШ № 32 Раменский г.о.	2
Раменский городской округ	МОУ Рыболовская СОШ Раменский г.о.	2
Раменский городской округ	МОУ Софьинская СОШ Раменский г.о.	1
Раменский городской округ	МОУ СОШ № 11 пос. Дружба Раменский г.о.	8
Раменский городской округ	МОУ СОШ № 22 с УИОП Раменский г.о.	5

Муниципальное образование	Наименование ОО	Количество участников, набравших от 220 баллов и более по трем предметам
Раменский городской округ	МОУ Удельнинская гимназия Раменский г.о.	7
Раменский городской округ	МОУ Чулковская СОШ № 20 Раменский г.о.	8
Раменский городской округ	Раменская средняя школа №1	21
Реутов городской округ	МАОУ "Гимназия" городского округа Реутов	17
Реутов городской округ	МАОУ "Лицей" городского округа Реутов	24
Реутов городской округ	МАОУ "СОШ № 10" городского округа Реутов	6
Реутов городской округ	МБОУ " СОШ № 4" городского округа Реутов	7
Реутов городской округ	МБОУ "СОШ № 1" городского округа Реутов	3
Реутов городской округ	МБОУ "СОШ № 2" городского округа Реутов	9
Реутов городской округ	МБОУ "СОШ № 3" городского округа Реутов	1
Реутов городской округ	МБОУ "СОШ № 6" городского округа Реутов	1
Реутов городской округ	МБОУ "СОШ № 7" городского округа Реутов	7
Реутов городской округ	МБОУ" СОШ № 5" городского округа Реутов	7
Рузский городской округ	МАОУ "Гимназия № 1 г. Рузы" Рузского г.о.	10
Рузский городской округ	МАОУ "СОШ № 3 г. Рузы" Рузского г.о.	3
Рузский городской округ	МБОУ "Коллюбакинская СОШ" Рузского г.о.	2
Рузский городской округ	МБОУ "Нестеровский лицей" Рузского г.о.	6
Рузский городской округ	МБОУ "Покровская СОШ" Рузского г.о.	1
Рузский городской округ	МБОУ "СОШ № 2 г. Рузы" Рузского г.о.	7
Рузский городской округ	МБОУ "Тучковская СОШ № 1" Рузского г.о.	1
Рузский городской округ	МБОУ "Тучковская СОШ № 3" Рузского г.о.	3
Сергиево-Посадский городской округ	АННОО Православная Гимназия Сергиево-Посадский г.о.	4
Сергиево-Посадский городской округ	АНОО Школа Дарование Сергиево-Посадский г.о.	2
Сергиево-Посадский городской округ	ГБОУ МО СП ФМЛ Сергиево-Посадский г.о.	44
Сергиево-Посадский городской округ	МБОУ "СОШ № 2" Сергиево-Посадский г.о.	13
Сергиево-Посадский городской округ	МБОУ Васильевская СОШ Сергиево-Посадский г.о.	2
Сергиево-Посадский городской округ	МБОУ Гимназия № 5 Сергиево-Посадский г.о.	18
Сергиево-Посадский городской округ	МБОУ Краснозаводская СОШ № 7 Сергиево-Посадский г.о.	3
Сергиево-Посадский городской округ	МБОУ Краснозаводская СОШ № 1 Сергиево-Посадский г.о.	4
Сергиево-Посадский городской округ	МБОУ Лицей № 24 Сергиево-Посадский г.о.	18
Сергиево-Посадский городской округ	МБОУ СОШ № 21 Сергиево-Посадский г.о.	7
Сергиево-Посадский городской округ	МБОУ СОШ № 26 Сергиево-Посадский г.о.	5
Сергиево-Посадский городской округ	МБОУ СОШ № 8 г. Пересвета Сергиево-Посадский г.о.	8
Сергиево-Посадский городской округ	МБОУ СОШ № 1 Сергиево-Посадский г.о.	11
Сергиево-Посадский городской округ	МБОУ СОШ № 11 Сергиево-Посадский г.о.	19
Сергиево-Посадский городской округ	МБОУ СОШ № 14 Сергиево-Посадский г.о.	14
Сергиево-Посадский городской округ	МБОУ СОШ № 15 Сергиево-Посадский г.о.	2
Сергиево-Посадский городской округ	МБОУ СОШ № 16 Сергиево-Посадский г.о.	14
Сергиево-Посадский городской округ	МБОУ СОШ № 18 с УИОП Сергиево-Посадский г.о.	20
Сергиево-Посадский городской округ	МБОУ СОШ № 19 Сергиево-Посадский г.о.	6
Сергиево-Посадский городской округ	МБОУ СОШ № 25 Сергиево-Посадский г.о.	3
Сергиево-Посадский городской округ	МБОУ СОШ № 28 Сергиево-Посадский г.о.	2
Сергиево-Посадский городской округ	МБОУ СОШ № 5 г. Пересвета Сергиево-Посадский г.о.	3
Сергиево-Посадский городской округ	МБОУ СОШ № 6 Сергиево-Посадский г.о.	1
Сергиево-Посадский городской округ	МБОУ СОШ № 8 Сергиево-Посадский г.о.	1
Сергиево-Посадский городской округ	МБОУ СОШ № 4 Сергиево-Посадский г.о.	11
Сергиево-Посадский городской округ	МБОУ СПГ им. И.Б. Ольбинского Сергиево-Посадский г.о.	39
Сергиево-Посадский городской округ	МБОУ Хотьковская СОШ № 1 Сергиево-Посадский г.о.	7
Сергиево-Посадский городской округ	МБОУ Хотьковская СОШ № 5 Сергиево-Посадский г.о.	15
Сергиево-Посадский городской округ	МБОУ Шеметовская СОШ Сергиево-Посадский г.о.	4
Сергиево-Посадский городской округ	ЧОУ Православный центр образования им.Преподобного	1
Серебряные Пруды городской округ	МБОУ Совхозная СОШ г.о. Серебряные Пруды	1
Серебряные Пруды городской округ	МБОУ Школа имени Чуйкова г.о. Серебряные Пруды	9
Серпухов городской округ	ГАПОУ МО "Губернский колледж" городской округ Серпухов	5
Серпухов городской округ	МАОУ СОШ № 1 им. Щукина Н.Д. г. Пушино, г.о. Серпухов	6
Серпухов городской округ	МБОУ СОШ № 13 городской округ Серпухов	2
Серпухов городской округ	МБОУ СОШ № 2 городской округ Серпухов	19
Серпухов городской округ	МБОУ "Гимназия № 1" г.о. Серпухов	10
Серпухов городской округ	МБОУ "Гимназия" г.о. Серпухов	6
Серпухов городской округ	МБОУ "Липицкая СОШ" городской округ Серпухов	6
Серпухов городской округ	МБОУ "Лицей № 2" г.о. Серпухов	13
Серпухов городской округ	МБОУ "Лицей" г.о. Серпухов	11
Серпухов городской округ	МБОУ "Оболенская СОШ" городской округ Серпухов	1

Муниципальное образование	Наименование ОО	Количество участников, набравших от 220 баллов и более по трем предметам
Серпухов городской округ	МБОУ "Пролетарская СОШ" городской округ Серпухов	1
Серпухов городской округ	МБОУ "СОШ № 3" г.о. Серпухов	9
Серпухов городской округ	МБОУ гимназия "Пушино" г.о. Серпухов	10
Серпухов городской округ	МБОУ СОШ № 1 городской округ Серпухов	9
Серпухов городской округ	МБОУ СОШ № 10 г.о. Серпухов	7
Серпухов городской округ	МБОУ СОШ № 12 "Центр образования" г.о. Серпухов	20
Серпухов городской округ	МБОУ СОШ № 17 городской округ Серпухов	5
Серпухов городской округ	МБОУ СОШ № 18 г.о. Серпухов	21
Серпухов городской округ	МБОУ СОШ № 3 городской округ Серпухов	3
Серпухов городской округ	МБОУ СОШ № 4 городской округ Серпухов	2
Серпухов городской округ	МБОУ СОШ № 5 городской округ Серпухов	1
Серпухов городской округ	МБОУ СОШ № 7 городской округ Серпухов	14
Серпухов городской округ	МБОУ СОШ № 9 городской округ Серпухов	7
Серпухов городской округ	МБОУ СОШ № 16 г.о. Серпухов	2
Серпухов городской округ	МБОУ СОШ № 19 имени Романа Катасонова городской округ Серпухов	20
Серпухов городской округ	МБОУ СОШ № 3 г. Пушино г.о. Серпухов	9
Серпухов городской округ	МОУ "Дашковская СОШ" г.о. Серпухов	5
Серпухов городской округ	МОУ "Куриловская гимназия" городской округ Серпухов	4
Серпухов городской округ	ОЧУ "Школа-интернат "Абсолют" городской округ Серпухов	1
Солнечногорск городской округ	АНО "Школа "Согласие" г.о. Солнечногорск	3
Солнечногорск городской округ	МБОУ Андреевская СОШ г.о. Солнечногорск	2
Солнечногорск городской округ	МБОУ гимназия № 6 имени дважды Героя Советского Союза Д.А. Драгунского	9
Солнечногорск городской округ	МБОУ лицей № 1 им. А. Блока г.о. Солнечногорск	3
Солнечногорск городской округ	МБОУ лицей № 7 г.о. Солнечногорск	14
Солнечногорск городской округ	МБОУ лицей № 8 г.о. Солнечногорск	13
Солнечногорск городской округ	МБОУ Ложковская СОШ г.о. Солнечногорск	6
Солнечногорск городской округ	МБОУ Менделеевская СОШ г.о. Солнечногорск	3
Солнечногорск городской округ	МБОУ Обуховская СОШ г.о. Солнечногорск	2
Солнечногорск городской округ	МБОУ Поваровская СОШ г.о. Солнечногорск	4
Солнечногорск городской округ	МБОУ СОШ № 4 г.о. Солнечногорск	17
Солнечногорск городской округ	МБОУ СОШ № 5 с УИОП г.о. Солнечногорск	15
Солнечногорск городской округ	МБОУ Тимоновская СОШ с УИОП г.о. Солнечногорск	12
Солнечногорск городской округ	ЧОУ СОШ Ступени г.о. Солнечногорск	5
Солнечногорск городской округ	ЧУОО Школа "Васильевский лицей" г.о. Солнечногорск	2
Ступино городской округ	МБОУ " Усадовская СОШ " г.о. Ступино	1
Ступино городской округ	МБОУ "Лицей № 1" г. Ступино	15
Ступино городской округ	МБОУ "СОШ № 1" г.о. Ступино	8
Ступино городской округ	МБОУ Большеалексеевская СОШ г.о. Ступино	2
Ступино городской округ	МБОУ Жилёвская СОШ г.о. Ступино	4
Ступино городской округ	МБОУ Лицей № 2 г.о. Ступино	8
Ступино городской округ	МБОУ Малинская СОШ г. Ступино	4
Ступино городской округ	МБОУ Мещеринская СОШ № 1 г.о. Ступино	5
Ступино городской округ	МБОУ Михневская СОШ г. о. Ступино	3
Ступино городской округ	МБОУ Семеновская СОШ г.о. Ступино	1
Ступино городской округ	МБОУ СОШ № 2 г.о. Ступино	12
Ступино городской округ	МБОУ СОШ № 4 г.о. Ступино	2
Ступино городской округ	МБОУ СОШ № 5 г.о. Ступино	13
Ступино городской округ	МБОУ СОШ № 8 г.о. Ступино	17
Ступино городской округ	МБОУ СОШ № 9 г.о. Ступино	26
Талдомский городской округ	МОУ "Запрудненская гимназия" г.о. Талдома	9
Талдомский городской округ	МОУ ВСОШ г.о. Талдома	3
Талдомский городской округ	МОУ гимназия "ДШИ" им. А.А. Цветкова	1
Талдомский городской округ	МОУ Запрудненская СОШ № 1 г.о. Талдома	2
Талдомский городской округ	МОУ Квашёнковская СОШ г.о. Талдома	1
Талдомский городской округ	МОУ СОШ № 2 г.Талдома	5
Талдомский городской округ	МОУ СОШ № 1 г. Талдома	1
Талдомский городской округ	МОУ СОШ № 3 г. Талдома	4
Фрязино городской округ	ГКОУ МО КШИ с ПЛП г.о. Фрязино	8
Фрязино городской округ	МБОУ "Гимназия" г.о. Фрязино	9
Фрязино городской округ	МБОУ "Лицей" имени Героя Советского Союза Б.Н. Еряшева г.о. Фрязино	29
Фрязино городской округ	МБОУ СОШ № 1 имени Героя Советского Союза И.И. Иванова	31
Фрязино городской округ	МБОУ СОШ № 2 г.о. Фрязино	3
Фрязино городской округ	МБОУ СОШ № 3 имени Героя Советского Союза А.Г. Дудкина	10



Муниципальное образование	Наименование ОО	Количество участников, набравших от 220 баллов и более по трем предметам
Фрязино городской округ	МБОУ СОШ № 4 г.о. Фрязино	8
Фрязино городской округ	МБОУ СОШ № 5 г.о. Фрязино	6
Химки городской округ	АНО ОИШ "НОВОГОРСК"	6
Химки городской округ	ГАОУ МО "Химкинский лицей"	19
Химки городской округ	МАОУ "Перспектива" г. Химки	21
Химки городской округ	МАОУ АКЛ г. Химки	31
Химки городской округ	МАОУ Лицей № 21 г. Химки	12
Химки городской округ	МБОУ "Тридцать первая школа" г. Химки	7
Химки городской округ	МБОУ Гимназия № 23 г.Химки	10
Химки городской округ	МБОУ Гимназия № 9 г. Химки	10
Химки городской округ	МБОУ Кутузовская СОШ	2
Химки городской округ	МБОУ Лицей № 10 г. Химки	18
Химки городской округ	МБОУ Лицей № 12 г. Химки	12
Химки городской округ	МБОУ Лицей № 15 г. Химки	24
Химки городской округ	МБОУ Лицей № 7 г.Химки	5
Химки городской округ	МБОУ Лунёвская СОШ г.о. Химки	2
Химки городской округ	МБОУ СОШ "Лига первых" г. Химки	10
Химки городской округ	МБОУ СОШ "Наследие" г. Химки	15
Химки городской округ	МБОУ СОШ "Флагман" г. Химки	6
Химки городской округ	МБОУ СОШ № 1 г. Химки	4
Химки городской округ	МБОУ СОШ № 20 г. Химки	4
Химки городской округ	МБОУ СОШ № 8	2
Химки городской округ	МБОУ СОШ № 14	12
Химки городской округ	МБОУ СОШ № 19 г. Химки	4
Химки городской округ	МБОУ СОШ № 29 г. Химки	8
Химки городской округ	МБОУ СОШ № 30 г. Химки	5
Химки городской округ	МБОУ ШИ	3
Химки городской округ	МБОУ Школа "Триумф" г. Химки	63
Химки городской округ	НОАНО Центр образования "Золотой ключик" г. Химки	2
Химки городской округ	НОУ "Школа "Сообр" г. Химки	1
Химки городской округ	НОЧУ "Современная школа" г. Химки	15
Химки городской округ	ФГБВОУ ВО "Академия гражданской защиты МЧС России" г. Химки	4
Химки городской округ	ЧОУ "Аметист" г. Химки	1
Химки городской округ	ЧУОО "Екатерининский лицей Химки"	1
Черноголовка городской округ	АНОО "НЧШ" г.о.Черноголовка	11
Черноголовка городской округ	МБОУ "Черноголовская СОШ" Здание 2 г.о. Черноголовка	23
Черноголовка городской округ	МБОУ "Черноголовская СОШ" Здание 3 г.о. Черноголовка	12
Черноголовка городской округ	ЧУ "НОУ "ШколЯр" г.о. Черноголовка	6
Чехов городской округ	МБОУ гимназия № 2 городской округ Чехов	30
Чехов городской округ	МБОУ гимназия № 7 городской округ Чехов	10
Чехов городской округ	МБОУ Крюковская СОШ городской округ Чехов	1
Чехов городской округ	МБОУ лицей № 4 городской округ Чехов	4
Чехов городской округ	МБОУ Любучанская СОШ городской округ Чехов	8
Чехов городской округ	МБОУ Манушкинская СОШ городской округ Чехов	2
Чехов городской округ	МБОУ Нерастанновская СОШ г.о. Чехов	8
Чехов городской округ	МБОУ Новобытовская СОШ городской округ Чехов	1
Чехов городской округ	МБОУ СОШ № 1 городской округ Чехов	14
Чехов городской округ	МБОУ СОШ № 3 городской округ Чехов	21
Чехов городской округ	МБОУ СОШ № 8 городской округ Чехов	3
Чехов городской округ	МБОУ СОШ № 9 городской округ Чехов	12
Чехов городской округ	МБОУ СОШ Чехов-2 городской округ Чехов	10
Чехов городской округ	МБОУ СОШ Чехов-3 городской округ Чехов	3
Чехов городской округ	МБОУ СОШ Чехов-7 городской округ Чехов	6
Чехов городской округ	МБОУ Столбовская СОШ городской округ Чехов	2
Чехов городской округ	МБОУ СШ № 10 городской округ Чехов	32
Шатура городской округ	МБОУ СОШ с. Кривандино Г.о. Шатура	2
Шатура городской округ	МБОУ Лицей г. Рошаль Г.о. Шатура	10
Шатура городской округ	МБОУ Лицей г. Шатуры	18
Шатура городской округ	МБОУ СОШ № 1 г. Шатуры	3
Шатура городской округ	МБОУ СОШ № 2 г. Шатуры	5
Шатура городской округ	МБОУ СОШ № 2 г. Рошаль Г.о. Шатура	1
Шатура городской округ	МБОУ СОШ № 4 г. Шатуры	9
Шатура городской округ	МБОУ СОШ с. Пышлицы Г.о. Шатура	1

Муниципальное образование	Наименование ОО	Количество участников, набравших от 220 баллов и более по трем предметам
Шаховская городской округ	МБОУ "Белоколпская СОШ" г.о. Шаховская	1
Шаховская городской округ	МБОУ "Раменская СОШ" г.о. Шаховская	1
Шаховская городской округ	МБОУ "Серединская СОШ" г.о. Шаховская	1
Шаховская городской округ	МБОУ "Шаховская гимназия" г.о. Шаховская	5
Шаховская городской округ	МБОУ Шаховская СОШ № 1 г.о. Шаховская	12
Щёлково городской округ	АНОО "Гимназия "Ковчег"	3
Щёлково городской округ	МАОУ " Гимназия № 2 " г.о. Щёлково	14
Щёлково городской округ	МАОУ "Щёлковская гимназия № 6" г.о. Щёлково	30
Щёлково городской округ	МАОУ лицей №14 им. Ю.А. Гагарина г.о. Щёлково	12
Щёлково городской округ	МАОУ Медвежье-Озёрская СОШ № 19 им. Героя РФ О.Г. Ильина г.о. Щёлково	5
Щёлково городской округ	МАОУ СОШ № 11 им. Г.С. Титова г.о. Щёлково	9
Щёлково городской округ	МАОУ СОШ № 12 им. В.П. Чкалова г.о. Щёлково	20
Щёлково городской округ	МАОУ СОШ № 16 г.о. Щёлково	9
Щёлково городской округ	МАОУ СОШ № 17 с УИОП г.о. Щёлково	10
Щёлково городской округ	МАОУ СОШ № 21 г.о. Щёлково	8
Щёлково городской округ	МАОУ СОШ № 3 ГОЩ	7
Щёлково городской округ	МАОУ СОШ № 4 им. П.И. Климук г.о. Щёлково	9
Щёлково городской округ	МАОУ СОШ № 8 г.о. Щёлково	5
Щёлково городской округ	МБОУ СОШ № 10 с УИОП г.о. Щёлково	5
Щёлково городской округ	МБОУ СОШ № 20 г.о. Щёлково	9
Щёлково городской округ	МБОУ СОШ № 24 им. С.А.Красовского г.о. Щёлково	15
Щёлково городской округ	МБОУ СОШ № 25 им. И.А. Копылова г.о. Щёлково	2
Щёлково городской округ	МБОУ СОШ № 26 г.о.Щёлково	3
Щёлково городской округ	МБОУ Щёлковский лицей № 7 г.о. Щёлково	22
Электросталь городской округ	МАОУ СОШ № 13 с УИОП г.о. Электросталь	11
Электросталь городской округ	МБОУ Степановская СОШ им. Б.А. Воробьева г.о. Электросталь	3
Электросталь городской округ	МОУ СОШ № 5 г.о. Электросталь	3
Электросталь городской округ	МОУ Гимназия № 17 г.о. Электросталь	20
Электросталь городской округ	МОУ Гимназия № 4 г.о. Электросталь	6
Электросталь городской округ	МОУ Гимназия № 9 г.о. Электросталь	10
Электросталь городской округ	МОУ Гимназия № 21 г.о. Электросталь	18
Электросталь городской округ	МОУ Лицей № 14 г.о. Электросталь	16
Электросталь городской округ	МОУ Лицей № 7 г.о. Электросталь	14
Электросталь городской округ	МОУ Лицей № 8 г.о. Электросталь	28
Электросталь городской округ	МОУ СОШ № 11 г.о. Электросталь	5
Электросталь городской округ	МОУ СОШ № 15 с УИОП г.о. Электросталь	7
Электросталь городской округ	МОУ СОШ № 1 г.о. Электросталь	5
Электросталь городской округ	МОУ СОШ № 12 с УИИЯ г.о. Электросталь	6
Электросталь городской округ	МОУ СОШ № 16 с УИОП г.о. Электросталь	9
Электросталь городской округ	МОУ СОШ № 18 г.о. Электросталь	6
Электросталь городской округ	МОУ СОШ № 22 с УИОП г.о. Электросталь	12
Электросталь городской округ	ЧОУ Православная классическая гимназия им. А. Рублева г.о. Электросталь	2

**24. СПИСОК ОБРАЗОВАТЕЛЬНЫХ ОРГАНИЗАЦИЙ  
СО СРЕДНИМ ПОКАЗАТЕЛЕМ ТРЕХ ЛУЧШИХ РЕЗУЛЬТАТОВ УЧАСТНИКОВ  
В 2024 ГОДУ. ВЫПУСНИКИ ТЕКУЩЕГО ГОДА**

Наименование АТЕ	Краткое наименование ОО	Средний балл по трем лучшим результатам участников
Балашиха городской округ	АНОО "Лицей "Интеллект" г. Балашиха	159,67
Балашиха городской округ	ГАОУ МО "Балашихинский лицей" г. Балашиха	233,07
Балашиха городской округ	МАОУ "Гимназия № 1" г. Балашиха	195,49
Балашиха городской округ	МАОУ "Гимназия № 3" г. Балашиха	165,20
Балашиха городской округ	МАОУ "Земская гимназия" г. Балашиха	204,17
Балашиха городской округ	МАОУ "Школа № 20" г. Балашиха	150,27
Балашиха городской округ	МАОУ "Школа № 21" г. Балашиха	175,53
Балашиха городской округ	МАОУ "Школа № 33" г. Балашиха	193,10
Балашиха городской округ	МАОУ СОШ № 14 г. Балашиха	198,80
Балашиха городской округ	МАОУ СОШ № 15 г. Балашиха	180,59
Балашиха городской округ	МАОУ СОШ № 26 г. Балашиха	195,61

Наименование АТЕ	Краткое наименование ОО	Средний балл по трем лучшим результатам участников
Балашиха городской округ	МАОУ СОШ №3 с УИОП г. Балашиха	197,00
Балашиха городской округ	МАОУ СОШ № 5 г. Балашиха	174,96
Балашиха городской округ	МАОУ СОШ № 7 с УИОП г. Балашиха	171,48
Балашиха городской округ	МБОУ "Гимназия № 1" г. Балашиха	191,84
Балашиха городской округ	МБОУ "Гимназия № 11" г. Балашиха	180,44
Балашиха городской округ	МБОУ "Гимназия № 19" г. Балашиха	162,64
Балашиха городской округ	МБОУ "Гимназия № 2" г. Балашиха	197,86
Балашиха городской округ	МБОУ "Гимназия № 9" г. Балашиха	209,83
Балашиха городской округ	МБОУ "Лицей" г. Балашиха	237,35
Балашиха городской округ	МБОУ "Салтыковская гимназия" г. Балашиха	162,70
Балашиха городской округ	МБОУ "Школа № 1" г. Балашиха	151,72
Балашиха городской округ	МБОУ "Школа № 11" г. Балашиха	174,21
Балашиха городской округ	МБОУ "Школа № 15" г. Балашиха	197,15
Балашиха городской округ	МБОУ "Школа № 16" г. Балашиха	185,63
Балашиха городской округ	МБОУ "Школа № 18" г. Балашиха	183,92
Балашиха городской округ	МБОУ "Школа № 2" г. Балашиха	181,00
Балашиха городской округ	МБОУ "Школа № 22" г. Балашиха	183,19
Балашиха городской округ	МБОУ "Школа № 25" г. Балашиха	162,33
Балашиха городской округ	МБОУ "Школа № 27" г. Балашиха	203,87
Балашиха городской округ	МБОУ "Школа № 29" г. Балашиха	164,05
Балашиха городской округ	МБОУ "Школа № 3" г. Балашиха	194,29
Балашиха городской округ	МБОУ "Школа № 30" г. Балашиха	201,97
Балашиха городской округ	МБОУ "Школа №32" г. Балашиха	151,32
Балашиха городской округ	МБОУ СОШ № 4 г. Балашиха	171,84
Балашиха городской округ	МБОУ СОШ № 10 г. Балашиха	205,42
Балашиха городской округ	МБОУ СОШ № 12 г. Балашиха	166,38
Балашиха городской округ	МБОУ СОШ № 6 г. Балашиха	170,67
Балашиха городской округ	МБОУ СОШ № 8 г. Балашиха	185,47
Балашиха городской округ	НЧУОШ "ЮНЭК" г. Балашиха	190,40
Балашиха городской округ	ОАНО "ПОЗИЦИЯ" г. Балашиха	165,25
Балашиха городской округ	ОАНО КГИК г. Балашиха	200,40
Богородский городской округ	АНО "Ломоносовский лицей" г.о. Богородский	232,80
Богородский городской округ	АНО "Ногинская гимназия" г.о. Богородский	209,52
Богородский городской округ	МБОУ "ЦО Купавинский" г.о. Богородский	189,38
Богородский городской округ	МБОУ ЦО "Богородский" г.о. Богородский	172,96
Богородский городской округ	МБОУ ЦО "Старокупавинский лицей" г.о. Богородский	223,30
Богородский городской округ	МБОУ ЦО № 1 г.о. Богородский	150,00
Богородский городской округ	МБОУ ЦО № 10 г.о. Богородский	190,05
Богородский городской округ	МБОУ ЦО № 12 г.о. Богородский	181,69
Богородский городской округ	МБОУ ЦО № 17 г.о. Богородский	171,48
Богородский городской округ	МБОУ ЦО № 2 г.о. Богородский	201,12
Богородский городской округ	МБОУ ЦО № 21 г.о. Богородский	151,97
Богородский городской округ	МБОУ ЦО № 23 г.о. Богородский	155,04
Богородский городской округ	МБОУ ЦО № 25 г.о. Богородский	147,85
Богородский городской округ	МБОУ ЦО № 26 г.о. Богородский	164,53
Богородский городской округ	МБОУ ЦО № 28 г.о. Богородский	124,25
Богородский городской округ	МБОУ ЦО № 29 г.о. Богородский	169,11
Богородский городской округ	МБОУ ЦО № 3 г.о. Богородский	182,81
Богородский городской округ	МБОУ ЦО № 30 г.о. Богородский	133,33
Богородский городской округ	МБОУ ЦО № 33 г.о. Богородский	196,78
Богородский городской округ	МБОУ ЦО № 35 г.о. Богородский	184,83
Богородский городской округ	МБОУ ЦО № 4 г.о. Богородский	161,33
Богородский городской округ	МБОУ ЦО № 45 г.о. Богородский	188,73
Богородский городской округ	МБОУ ЦО № 5 г.о. Богородский	183,79
Богородский городской округ	МБОУ ЦО № 62 г.о. Богородский	182,49
Богородский городской округ	МБОУ ЦО № 8 г.о. Богородский	144,22
Богородский городской округ	МБОУ ЦО № 83 г.о. Богородский	193,13
Богородский городской округ	МБОУ ЦО № 9 г.о. Богородский	116,16
Богородский городской округ	ЧОУ "Православная гимназия им. К. Богородского" г.о. Богородский	163,38
Бронницы городской округ	МАОУ Гимназия имени А.А. Пушкина г.о. Бронницы	199,94
Бронницы городской округ	МАОУ Лицей г.о. Бронницы	137,83
Бронницы городской округ	МАОУ СОШ № 2 имени Н.А. Тимофеева г.о. Бронницы	197,55
Власиха ЗАТО городской округ	МОУ СОШ "Перспектива" городского округа Власиха	185,10
Власиха ЗАТО городской округ	МОУ СОШ им. А.С. Попова городского округа Власиха	183,62
Волоколамский городской округ	МОУ Ярополецкая СОШ Волоколамский городской округ	114,50

Наименование АТЕ	Краткое наименование ОО	Средний балл по трем лучшим результатам участников
Волоколамский городской округ	МОУ Волоколамская СОШ № 2	176,34
Волоколамский городской округ	МОУ ВСОШ № 3 Волоколамский городской округ	171,16
Волоколамский городской округ	МОУ Гимназия № 1 г. Волоколамска	201,42
Волоколамский городской округ	МОУ Осташевская СОШ Волоколамский городской округ	153,50
Волоколамский городской округ	МОУ Привокзальная СОШ Волоколамский городской округ	168,00
Волоколамский городской округ	МОУ Спасская СОШ Волоколамский городской округ	177,67
Воскресенск городской округ	МОУ "Гимназия № 1" г.о. Воскресенск	192,57
Воскресенск городской округ	МОУ "Лицей № 23" г.о. Воскресенск	187,32
Воскресенск городской округ	МОУ "Лицей № 6" г.о. Воскресенск	180,00
Воскресенск городской округ	МОУ "Лицей им. Стрельцова П.В." г.о. Воскресенск	193,59
Воскресенск городской округ	МОУ "Москворецкая гимназия" г.о. Воскресенск	195,37
Воскресенск городской округ	МОУ "СОШ им. Героя России летчика-спытателя Сергея Рыбникова"	120,23
Воскресенск городской округ	МОУ "СОШ "Вектор" г.о. Воскресенск	182,24
Воскресенск городской округ	МОУ "СОШ "Горизонт" г.о. Воскресенск	132,07
Воскресенск городской округ	МОУ "СОШ "Наши традиции" г.о. Воскресенск	186,80
Воскресенск городской округ	МОУ "СОШ "Траектория успеха" г.о. Воскресенск	153,13
Воскресенск городской округ	МОУ "СОШ № 13" г.о. Воскресенск	173,82
Воскресенск городской округ	МОУ "СОШ № 17" г.о. Воскресенск	113,67
Воскресенск городской округ	МОУ "СОШ № 2" г.о. Воскресенск	136,13
Воскресенск городской округ	МОУ "СОШ № 3" городской округ Воскресенск	162,18
Воскресенск городской округ	МОУ "СОШ № 5" г.о. Воскресенск	167,41
Воскресенск городской округ	МОУ "СОШ № 9" г.о. Воскресенск	150,14
Воскресенск городской округ	МОУ "СОШ № 99" г.о. Воскресенск	167,94
Воскресенск городской округ	МОУ "Фаустовская СОШ" г.о. Воскресенск	165,82
Восход ЗАТО городской округ	МОУ СОШ г.о. Восход	213,00
Городской округ Коломна	МБОУ "Гимназия № 2 "Квантор" Г.о. Коломна	220,27
Городской округ Коломна	МБОУ "Гимназия №8" Г.о. Коломна	223,61
Городской округ Коломна	МБОУ "Гимназия № 9 имени дважды Героя Советского Союза С.Г. Горшкова"	199,32
Городской округ Коломна	МБОУ "Лицей № 4" Г.о. Коломна	181,70
Городской округ Коломна	МБОУ Бояркинская СОШ им. М.Е. Катукова Г.о. Коломна	163,33
Городской округ Коломна	МБОУ Горская СОШ Г.о. Коломна	160,57
Городской округ Коломна	МБОУ Полурадинская СОШ Г.о. Коломна	169,00
Городской округ Коломна	МБОУ СОШ № 12 Г.о. Коломна	166,01
Городской округ Коломна	МБОУ СОШ № 14 Г.о. Коломна	164,15
Городской округ Коломна	МБОУ СОШ № 15 Г.о. Коломна	192,40
Городской округ Коломна	МБОУ СОШ № 16 Г.о. Коломна	169,68
Городской округ Коломна	МБОУ СОШ № 17 Г.о. Коломна	164,48
Городской округ Коломна	МБОУ СОШ № 2 Г.о. Коломна	154,42
Городской округ Коломна	МБОУ СОШ № 21 Г.о. Коломна	180,49
Городской округ Коломна	МБОУ СОШ № 30 Г.о. Коломна	183,23
Городской округ Коломна	МБОУ школа № 3 Г.о. Коломна	186,17
Городской округ Коломна	МОУ Маливская СОШ Г.о. Коломна	142,44
Городской округ Коломна	МОУ Непецинская СОШ Г.о. Коломна	128,44
Городской округ Коломна	МОУ Пановская СОШ Г.о. Коломна	155,83
Городской округ Коломна	МОУ Песковская СОШ Г.о. Коломна	147,07
Городской округ Коломна	МОУ Радужненская СОШ Г.о. Коломна	169,40
Городской округ Коломна	МОУ Сергиевская СОШ Г.о. Коломна	175,35
Городской округ Пушкинский	АНОО "НОП ЦЕНТР" Г.о. Пушкинский	172,27
Городской округ Пушкинский	МАОУ "Гимназия "Тарасовка" Г.о. Пушкинский	196,69
Городской округ Пушкинский	МАОУ г. Пушкино "Гимназия № 10" Г.о. Пушкинский	181,69
Городской округ Пушкинский	МБОУ "Ашукинский образовательный комплекс" Г.о. Пушкинский	164,25
Городской округ Пушкинский	МБОУ "Образовательный комплекс № 2" Г.о. Пушкинский	172,71
Городской округ Пушкинский	МБОУ "Образовательный комплекс № 4" Г.о. Пушкинский	185,73
Городской округ Пушкинский	МБОУ "Образовательный комплекс им. В.В. Матвеева" Г.о. Пушкинский	151,67
Городской округ Пушкинский	МБОУ "Софринский образовательный комплекс" Г.о. Пушкинский	163,77
Городской округ Пушкинский	МБОУ г. Ивантеевка "Образовательный центр № 7" Г.о. Пушкинский	175,74
Городской округ Пушкинский	МБОУ г. Ивантеевка "Гимназия № 3" Г.о. Пушкинский	206,41
Городской округ Пушкинский	МБОУ г. Ивантеевка "Гимназия № 6" Г.о. Пушкинский	188,48
Городской округ Пушкинский	МБОУ г. Ивантеевка "Образовательный центр № 1" Г.о. Пушкинский	188,62
Городской округ Пушкинский	МБОУ г. Ивантеевка "Образовательный центр № 2" Г.о. Пушкинский	172,05
Городской округ Пушкинский	МБОУ г. Ивантеевка "Образовательный центр № 5" Г.о. Пушкинский	204,31
Городской округ Пушкинский	МБОУ г. Ивантеевка "Образовательный центр № 8" Г.о. Пушкинский	172,82
Городской округ Пушкинский	МБОУ г. Красноармейск "Центр образования № 2" Г.о. Пушкинский	176,83
Городской округ Пушкинский	МБОУ г. Красноармейск "Центр образования № 1" Г.о. Пушкинский	112,67
Городской округ Пушкинский	МБОУ г. Пушкино "Образовательный комплекс № 1" Г.о. Пушкинский	184,33



Наименование АТЕ	Краткое наименование ОО	Средний балл по трем лучшим результатам участников
Городской округ Пушкинский	МБОУ г. Пушкино "Образовательный комплекс № 11" Г.о. Пушкинский	162,60
Городской округ Пушкинский	МБОУ г. Пушкино "Образовательный комплекс № 3" Г.о. Пушкинский	172,04
Городской округ Пушкинский	МБОУ г. Пушкино "Образовательный комплекс № 5" Г.о. Пушкинский	171,69
Городской округ Пушкинский	МБОУ г. Пушкино "Образовательный комплекс № 9" Г.о. Пушкинский	185,73
Городской округ Пушкинский	МБОУ г. Пушкино "Образовательный комплекс № 8" Г.о. Пушкинский	194,09
Городской округ Пушкинский	МБОУ г. Пушкино "Образовательный комплекс № 7" Г.о. Пушкинский	160,60
Городской округ Пушкинский	НОУ "Пушкинский лицей экономики, политики и права"	126,57
Городской округ Пушкинский	НОЧУ "Международный лицей" Г.о. Пушкинский	191,50
Дзержинский городской округ	МБОУ "Лицей № 6 "Парус" г.о. Дзержинский	215,19
Дзержинский городской округ	МБОУ Гимназия № 4 г. Дзержинский	166,18
Дзержинский городской округ	МБОУ Гимназия № 5 г. Дзержинский	170,96
Дзержинский городской округ	МБОУ Лицей № 3 г. Дзержинский	167,31
Дмитровский городской округ	МОУ «гимназия "Дмитров"» Дмитровский г.о.	220,88
Дмитровский городской округ	МОУ "Дмитровская гимназия "Логос" Дмитровский г.о.	255,30
Дмитровский городской округ	МОУ "Лицей № 4 г. Дмитрова" Дмитровский г.о.	215,97
Дмитровский городской округ	МОУ Внукowska средняя общеобразовательная школа	157,25
Дмитровский городской округ	МОУ Деденевская СОШ Дмитровский г.о.	172,18
Дмитровский городской округ	МОУ Дмитровская СОШ № 9 Дмитровский г. о.	170,18
Дмитровский городской округ	МОУ Дмитровская СОШ № 1 им. В.И. Кузнецова Дмитровский г.о.	188,80
Дмитровский городской округ	МОУ Дмитровская СОШ № 10 с УИОП Дмитровский г.о.	203,96
Дмитровский городской округ	МОУ Дмитровская СОШ № 3 с УИОП Дмитровский г.о.	170,30
Дмитровский городской округ	МОУ Дмитровская СОШ № 8 Дмитровский г.о.	128,40
Дмитровский городской округ	МОУ Дмитровская средняя общеобразовательная школа № 5 им. К.А.Аверьянова	191,16
Дмитровский городской округ	МОУ Икшинская СОШ Дмитровский г.о.	150,07
Дмитровский городской округ	МОУ Каменская средняя общеобразовательная школа № 2	152,61
Дмитровский городской округ	МОУ Катуаровская СОШ Дмитровский г.о.	164,73
Дмитровский городской округ	МОУ Орудьевская СОШ Дмитровский г.о.	150,88
Дмитровский городской округ	МОУ Останкинская средняя общеобразовательная школа Дмитровский г.о.	154,53
Дмитровский городской округ	МОУ Подосинковская СОШ Дмитровский г.о.	162,82
Дмитровский городской округ	МОУ Рогачевская средняя общеобразовательная школа Дмитровского г.о.	149,80
Дмитровский городской округ	МОУ Рыбненская сош Дмитровский го	159,89
Дмитровский городской округ	МОУ Синьковская СОШ № 2 Дмитровский г.о.	193,29
Дмитровский городской округ	МОУ Синьковская СОШ № 1 Дмитровский г.о.	163,15
Дмитровский городской округ	МОУ Черновская СОШ Дмитровский г.о.	178,93
Дмитровский городской округ	МОУ Яхромская СОШ № 2 Дмитровский г.о.	141,60
Дмитровский городской округ	МОУ Яхромская сош № 1 Дмитровский г.о.	182,06
Дмитровский городской округ	НОЧУ ОО "Школа "ПОЗИТИВ" Дмитровский г.о.	187,47
Долгопрудный городской округ	АНО СОШ "СОДРУЖЕСТВО" г.о. Долгопрудный	186,00
Долгопрудный городской округ	АНОО "Физтех-лицей" им. П.Л. Капицы	258,39
Долгопрудный городской округ	ГАОУ МО "Долгопрудненская гимназия"	229,32
Долгопрудный городской округ	МАОУ гимназия № 13 г.о. Долгопрудный	176,75
Долгопрудный городской округ	МАОУ лицей № 5 г.о. Долгопрудный	243,73
Долгопрудный городской округ	МАОУ СОШ № 6 г.о. Долгопрудный	136,24
Долгопрудный городской округ	МАОУ СОШ № 11 г.о. Долгопрудный	167,93
Долгопрудный городской округ	МАОУ СОШ № 14 г.о. Долгопрудный	209,74
Долгопрудный городской округ	МАОУ СОШ № 16 г.о. Долгопрудный	158,07
Долгопрудный городской округ	МАОУ СОШ № 17 г.о. Долгопрудный	172,17
Долгопрудный городской округ	МАОУ СОШ № 10 г.о. Долгопрудный	179,67
Долгопрудный городской округ	МАОУ школа № 1 г.о. Долгопрудный	192,88
Долгопрудный городской округ	МАОУ школа № 9 г.о. Долгопрудный	175,57
Долгопрудный городской округ	МБОУ школа № 7 г.о. Долгопрудный	155,63
Домодедово городской округ	АНО РМШ	240,67
Домодедово городской округ	МАОУ Барыбинская СОШ г.о. Домодедово	140,83
Домодедово городской округ	МАОУ Белостолбовская СОШ	132,76
Домодедово городской округ	МАОУ Востряковский лицей № 1	173,17
Домодедово городской округ	МАОУ Домодедовская гимназия № 5	169,91
Домодедово городской округ	МАОУ Домодедовская СОШ №7 с УИОП	194,66
Домодедово городской округ	МАОУ Домодедовская СОШ № 1	137,47
Домодедово городской округ	МАОУ Домодедовская СОШ № 2 имени М.Д. Глазова	171,02
Домодедово городской округ	МАОУ Домодедовская СОШ № 4 с УИОП	170,60
Домодедово городской округ	МАОУ Домодедовская СОШ № 12 им. полного кавалера ордена Славы В.Д. Преснова	168,05
Домодедово городской округ	МАОУ Домодедовская СОШ № 8	180,71
Домодедово городской округ	МАОУ Домодедовская СОШ № 9 им. Героя Советского Союза Д.К. Курыжова	141,71

Наименование АТЕ	Краткое наименование ОО	Средний балл по трем лучшим результатам участников
Домодедово городской округ	МАОУ Домодедовский лицей № 3 им. Героя Советского Союза Ю.П. Максимова	196,94
Домодедово городской округ	МАОУ Заревская СОШ с УИОП г. Домодедово	190,38
Домодедово городской округ	МАОУ Ильинская СОШ имени полного кавалера ордена Славы И.И. Сидорова	138,06
Домодедово городской округ	МАОУ Константиновская СОШ им. Героя Социалистического Труда Н.В. Хухрева	164,42
Домодедово городской округ	МАОУ Краснопутская СОШ г.о. Домодедово	181,75
Домодедово городской округ	МАОУ Повединская СОШ	157,15
Домодедово городской округ	МАОУ Ямская СОШ	168,76
Домодедово городской округ	ЧОУ "Православная классическая гимназия им. преп. Серафима Саровского"	260,00
Дубна городской округ	АНОО "Физмат-лицей имени академика В.Г. Кадышевского"	231,13
Дубна городской округ	МБОУ Гимназия № 11 г. Дубна	199,84
Дубна городской округ	МБОУ Гимназия № 3 г. Дубна	189,96
Дубна городской округ	МБОУ Гимназия № 8	161,70
Дубна городской округ	МБОУ Лицей "Дубна" г. Дубна	209,57
Дубна городской округ	МБОУ Лицей № 6 г. Дубна	228,14
Дубна городской округ	МБОУ СОШ № 2 г. о. Дубна	131,83
Дубна городской округ	МБОУ Школа № 1 г. Дубна	202,20
Дубна городской округ	МБОУ Школа № 10 г. Дубна	122,94
Дубна городской округ	МБОУ Школа № 5 г. Дубна	180,23
Дубна городской округ	МБОУ Школа № 7 г. Дубна	151,33
Дубна городской округ	МБОУ Школа № 9 г. Дубна	184,43
Дубна городской округ	ЧУОО Новая школа "Юна" г. Дубна	222,33
Егорьевск городской округ	Гимназия № 10 г.о. Егорьевск	187,67
Егорьевск городской округ	МАОУ "Георгиевская гимназия" г.о. Егорьевск	198,20
Егорьевск городской округ	МБОУ СОШ № 1 г.о. Егорьевск	170,68
Егорьевск городской округ	МБОУ СОШ № 2 г.о. Егорьевск	154,05
Егорьевск городской округ	МБОУ СОШ № 3 с УИОП г.о. Егорьевск	198,15
Егорьевск городской округ	МБОУ СОШ № 4 г.о. Егорьевск	151,79
Егорьевск городской округ	МБОУ СОШ № 12 с УИОП г.о. Егорьевск	201,40
Егорьевск городской округ	МБОУ СОШ № 15 г.о. Егорьевск	178,38
Егорьевск городской округ	МБОУ СОШ № 8 г.о. Егорьевск	164,40
Егорьевск городской округ	МОУ СОШ № 13 г.о. Егорьевск	170,59
Егорьевск городской округ	Средняя школа № 5 г.о. Егорьевск	193,55
Жуковский городской округ	МБОУ - школа № 9 г. Жуковский	189,26
Жуковский городской округ	МБОУ Гимназия № 1 г. Жуковский	232,52
Жуковский городской округ	МБОУ лицей № 14 им. М.М. Громова г. Жуковский	216,61
Жуковский городской округ	МБОУ СОШ № 15 г. Жуковский	183,45
Жуковский городской округ	МБОУ средняя школа № 10 г.о. Жуковский	216,98
Жуковский городской округ	МБОУ средняя школа № 12 г. Жуковский	179,73
Жуковский городской округ	МБОУ школа № 3 с УИАЯ г. Жуковский	212,59
Жуковский городской округ	МБОУ Школа № 11 г. Жуковский	148,93
Жуковский городской округ	МБОУ школа № 13 с УИОП г. Жуковский	198,60
Жуковский городской округ	МБОУ школа № 2 г. Жуковский	119,80
Жуковский городской округ	МБОУ школа № 5 им. Ю.А. Гарнаева г. Жуковский	167,28
Жуковский городской округ	МБОУ школа № 6 г. Жуковский	114,82
Жуковский городской округ	МБОУ школа № 8 г. Жуковский	179,01
Жуковский городской округ	МОУ школа № 7 г. Жуковский	158,83
Жуковский городской округ	ОАНО "Свободная школа" г.Жуковский	185,14
Зарайск городской округ	МБОУ "Гимназия № 2" г. Зарайск	207,13
Зарайск городской округ	МБОУ "Лицей № 5" г. Зарайск	185,28
Зарайск городской округ	МБОУ "Мендюкинская средняя школа" г.о. Зарайск	159,00
Зарайск городской округ	МБОУ "Средняя школа № 1 им. В.Н. Леонова" г. Зарайск	180,20
Зарайск городской округ	МБОУ "Средняя школа № 6" г. Зарайск	134,92
Звёздный городок городской округ	МБОУ СОШ им. В.М. Комарова с УИАЯ	188,00
Истра городской округ	АНО "Павловская гимназия" г.о. Истра	243,30
Истра городской округ	АНОО "Гимназия имени Бориса Пастернака" г.о. Истра	185,75
Истра городской округ	АНОО "Гуманитарная школа"	145,75
Истра городской округ	МОУ "Бужаровская СОШ" г.о. Истра	148,08
Истра городской округ	МОУ "Глебовская СОШ" г.о. Истра	184,09
Истра городской округ	МОУ "Дедовская СОШ № 1" г.о. Истра	138,29
Истра городской округ	МОУ "Ивановская СОШ" г.о. Истра	141,50
Истра городской округ	МОУ "Костровская СОШ" г.о. Истра	157,00
Истра городской округ	МОУ "Лицей г. Дедовск"	199,74



Наименование АТЕ	Краткое наименование ОО	Средний балл по трем лучшим результатам участников
Истра городской округ	МОУ "Лицей г. Истра"	194,62
Истра городской округ	МОУ "Новопетровская СОШ" г.о. Истра	159,67
Истра городской округ	МОУ "Октябрьская СОШ" г.о. Истра	174,13
Истра городской округ	МОУ "Павловская СОШ" г.о. Истра	173,07
Истра городской округ	МОУ "Первомайская СОШ" г.о. Истра	127,23
Истра городской округ	МОУ "Покровская СОШ" г.о. Истра	186,04
Истра городской округ	МОУ "Рождественская СОШ" г.о. Истра	181,96
Истра городской округ	МОУ "Румянцевская СОШ" г.о. Истра	149,57
Истра городской округ	МОУ "СОШ № 2" г. Истра	170,88
Истра городской округ	МОУ "СОШ имени А.П. Белобородова" г.о. Истра	117,13
Истра городской округ	МОУ "СОШ имени А.П. Чехова" г.о. Истра	166,66
Истра городской округ	МОУ "СОШ имени Л.М. Доватора" г.о. Истра	199,12
Истра городской округ	МОУ "СОШ имени М.Ю. Лермонтова"	170,45
Истра городской округ	НОУ "Православная школа "Рождество" г.о. Истра	205,50
Истра городской округ	ОУЧ "Школа "Лидер" с углубленным изучением английского языка	169,75
Истра городской округ	ЧОУ "Глобус" г.о. Истра	153,50
Истра городской округ	ЧУ СОШ "Экстерн плюс" г.о. Истра	176,30
Кашира городской округ	МБОУ "Богатищевская СОШ" г.о. Кашира	128,00
Кашира городской округ	МБОУ "СОШ № 1 им. Героя Советского Союза А.И. Выборнова"	171,47
Кашира городской округ	МБОУ Барабановская СОШ г.о. Кашира	186,27
Кашира городской округ	МБОУ СОШ № 4 г.о. Кашира	189,21
Кашира городской округ	МБОУ СОШ № 10 г.о. Кашира	169,46
Кашира городской округ	МБОУ СОШ № 3 г.о. Кашира	198,60
Кашира городской округ	МБОУ СОШ № 9 г.о. Кашира	116,92
Кашира городской округ	МБОУ СОШ с УИОП № 7 г.о. Кашира	163,79
Кашира городской округ	МБОУ СОШ с УИОП № 2 г.о. Кашира	143,48
Кашира городской округ	МБОУ Средняя общеобразовательная школа-интернат	190,00
Кашира городской округ	МБОУ Тарасковская СОШ г.о. Кашира	135,12
Клин городской округ	МОУ - ГИМНАЗИЯ ИМ. В.И. ТАНЕЕВА г.о. Клин	164,73
Клин городской округ	МОУ – гимназия им. К.Д. Ушинского г.о. Клин	191,47
Клин городской округ	МОУ - гимназия им. В.Н. Татищева г.о. Клин	170,81
Клин городской округ	МОУ - СОШ «Гармония» г.о. Клин	174,06
Клин городской округ	МОУ – СОШ «Имена Победы» г.о. Клин	105,83
Клин городской округ	МОУ – СОШ «Содружество» г.о. Клин	120,58
Клин городской округ	МОУ - СОШ им. В.В. Талалихина г.о. Клин	161,85
Клин городской округ	МОУ – школа «Планета детства» г.о. Клин	133,88
Клин городской округ	МОУ ЛИЦЕЙ № 10 г.о. Клин	186,56
Клин городской округ	МОУ-СОШ «РАЗВИТИЕ» г.о. Клин	149,36
Клин городской округ	МОУ-СОШ им. Маргариты Калининой г.о.Клин	151,90
Клин городской округ	ЧОУ "Православная классическая гимназия "София" г.о. Клин	180,40
Королев городской округ	ГАОУ МО "ЛНИИП" г.о. Королёв	253,57
Королев городской округ	МАОУ "Гимназия № 9" г.о. Королёв	212,87
Королев городской округ	МАОУ "Лицей № 19" г.о. Королёв	220,98
Королев городской округ	МАОУ Гимназия "Российская школа" г.о. Королёв	194,07
Королев городской округ	МБОУ "Гимназия № 3 им. Л.П. Данилиной" г.о. Королёв	209,34
Королев городской округ	МБОУ "Гимназия № 11" г.о. Королёв	219,91
Королев городской округ	МБОУ "Гимназия № 17" г.о. Королёв	178,17
Королев городской округ	МБОУ "Гимназия № 18 имени И.Я. Ильюшина" г.о. Королёв	192,87
Королев городской округ	МБОУ "Гимназия № 5" г.о. Королёв	207,30
Королев городской округ	МБОУ "Лицей № 5" г.о. Королёв	198,81
Королев городской округ	МБОУ "Лицей № 4" г.о. Королёв	172,24
Королев городской округ	МБОУ ПСОШ № 2 им. М.Ф. Тихонова г.о. Королёв	134,05
Королев городской округ	МБОУ СОШ № 10 г.о. Королёв	165,16
Королев городской округ	МБОУ СОШ № 22 г.о. Королёв	180,38
Королев городской округ	МБОУ СОШ № 1 г.о. Королёв	181,18
Королев городской округ	МБОУ СОШ № 12 г.о. Королёв	162,93
Королев городской округ	МБОУ СОШ № 13 г.о. Королёв	166,41
Королев городской округ	МБОУ СОШ № 15 им. Б.Н. Флёрова г.о. Королёв	170,91
Королев городской округ	МБОУ СОШ № 2 им. В.Н. Михайлова г.о. Королёв	188,46
Королев городской округ	МБОУ СОШ № 20 г.о. Королёв	180,56
Королев городской округ	МБОУ СОШ № 3 г.о. Королёв	132,25
Королев городской округ	МБОУ СОШ № 5 г.о. Королёв	170,62
Королев городской округ	МБОУ ШИ для слепых и слабовидящих детей г.о. Королёв	172,50
Котельники городской округ	МБОУ КСОШ № 3 г.о.Котельники	134,45
Котельники городской округ	МБОУ КСОШ № 1 г.о.Котельники	153,05

Наименование АТЕ	Краткое наименование ОО	Средний балл по трем лучшим результатам участников
Котельники городской округ	МБОУ КСОШ № 2 г.о. Котельники	196,50
Котельники городской округ	НЧОУ "ЦИОиР" г.о. Котельники	152,00
Красногорск городской округ	АНОО Лицей "Ковчег-XXI" г.о. Красногорск	186,65
Красногорск городской округ	АНОО СОШ "МАШ" г.о. Красногорск	223,67
Красногорск городской округ	МБОУ "Нахабинская СОШ № 2" г.о. Красногорск	182,07
Красногорск городской округ	МБОУ «Образовательный центр "Вершина"» г.о. Красногорск	161,88
Красногорск городской округ	МБОУ А СОШ им. А.Н. Косыгина, г.о. Красногорск	158,64
Красногорск городской округ	МБОУ Ангеловская СОШ г.о. Красногорск	144,69
Красногорск городской округ	МБОУ гимназия № 2 г.о. Красногорск	187,41
Красногорск городской округ	МБОУ гимназия № 5 г.о. Красногорск	177,87
Красногорск городской округ	МБОУ гимназия № 6 г.о. Красногорск	152,02
Красногорск городской округ	МБОУ гимназия № 7 им. Д.П. Яковлева г.о. Красногорск	168,16
Красногорск городской округ	МБОУ Ильинская СОШ г.о. Красногорск	159,50
Красногорск городской округ	МБОУ лицей № 1 п. Нахабино г.о. Красногорск	173,27
Красногорск городской округ	МБОУ лицей № 4 г.о. Красногорск	212,64
Красногорск городской округ	МБОУ Нахабинская СОШ № 3 с УИОП г. о. Красногорск	174,04
Красногорск городской округ	МБОУ Опалиховская гимназия г.о. Красногорск	168,50
Красногорск городской округ	МБОУ Опалиховская СОШ г.о. Красногорск	183,11
Красногорск городской округ	МБОУ Петрово-Дальневская СОШ г.о. Красногорск	183,34
Красногорск городской округ	МБОУ СОШ "Мозаика" г.о. Красногорск	183,57
Красногорск городской округ	МБОУ СОШ № 1 г.о. Красногорск	191,03
Красногорск городской округ	МБОУ СОШ № 10 с УИОП г.о. Красногорск	172,53
Красногорск городской округ	МБОУ СОШ № 11 г.о. Красногорск	175,81
Красногорск городской округ	МБОУ СОШ № 12 г.о. Красногорск	172,98
Красногорск городской округ	МБОУ СОШ № 16 г.о. Красногорск	173,26
Красногорск городской округ	МБОУ СОШ № 18 г.о. Красногорск	173,67
Красногорск городской округ	МБОУ СОШ № 19 г.о. Красногорск	153,07
Красногорск городской округ	МБОУ СОШ № 20 г.о. Красногорск	145,57
Красногорск городской округ	МБОУ СОШ № 14 микрорайона "Павшинская пойма" г.о. Красногорск	160,74
Красногорск городской округ	МБОУ СОШ № 15 г.о. Красногорск	204,92
Красногорск городской округ	МБОУ Ульяновская СОШ г.о. Красногорск	145,32
Красногорск городской округ	МБОУ" Нахабинская гимназия № 4" г.о. Красногорск	181,48
Красногорск городской округ	ЧОУ МЛИЭП г.о. Красногорск	174,60
Красногорск городской округ	ЧОУ ОШ "Светлые Горы" г.о. Красногорск	206,74
Красногорск городской округ	ЧОУ Школа с углубленным изучением иностранных языков «Мир знаний»	165,60
Краснознаменск городской округ	МБОУ Гимназия № 1 г.о. Краснознаменск	197,88
Краснознаменск городской округ	МБОУ Гимназия № 2 г.о. Краснознаменск	212,62
Краснознаменск городской округ	МБОУ Лицей № 1 им. Г.С. Титова г.о. Краснознаменск	203,68
Краснознаменск городской округ	МБОУ СОШ № 4 с УИОП им. Г.К. Жукова г.о. Краснознаменск	194,08
Ленинский городской округ	МАОУ "Бутовская СОШ № 2" Ленинский г.о.	167,58
Ленинский городской округ	МАОУ "Видновская гимназия" Ленинский г.о.	198,40
Ленинский городской округ	МАОУ "Видновская СОШ № 10" Ленинский г.о.	173,86
Ленинский городской округ	МАОУ "Видновская СОШ № 11" Ленинский г.о.	153,63
Ленинский городской округ	МАОУ "ВХТЛ" Ленинский г.о.	167,17
Ленинский городской округ	МАОУ "СОШ совхоза им. Ленина" Ленинский г.о.	142,61
Ленинский городской округ	МАОУ Видновская СОШ № 9 Ленинский г.о.	154,13
Ленинский городской округ	МБОУ "Бутовская СОШ № 1" Ленинский г.о.	131,42
Ленинский городской округ	МБОУ "Видновская СОШ № 2" Ленинский г.о.	173,66
Ленинский городской округ	МБОУ "Видновская СОШ № 5 с УИОП" Ленинский г.о.	134,88
Ленинский городской округ	МБОУ "Лопатинская СОШ" Ленинский г.о.	154,17
Ленинский городской округ	МБОУ "Мисайловская СОШ № 1" Ленинский г.о.	135,09
Ленинский городской округ	МБОУ "Молоковская СОШ" Ленинский г.о.	156,52
Ленинский городской округ	МБОУ Видновская СОШ № 7 Ленинский г.о.	195,25
Ленинский городской округ	МБОУ Видновская СОШ № 1 Ленинский г.о.	162,30
Ленинский городской округ	МБОУ Володарская СОШ Ленинский г.о.	184,06
Ленинский городской округ	МБОУ Развилковская средняя общеобразовательная школа с УИОП	167,11
Ленинский городской округ	ОАНО Гимназия «Суханово» Ленинский г.о.	131,13
Лобня городской округ	МБОУ СОШ № 10 г.о.Лобня	172,09
Лобня городской округ	МБОУ лицей г.о. Лобня	235,03
Лобня городской округ	МБОУ СОШ № 1 г.о.Лобня	152,04
Лобня городской округ	МБОУ СОШ № 2 г.о. Лобня	201,43
Лобня городской округ	МБОУ СОШ № 3 имени Героя Советского Союза В.А. Борисова г. Лобня	181,87
Лобня городской округ	МБОУ СОШ № 4 г.о. Лобня	132,68
Лобня городской округ	МБОУ СОШ № 7 им. Орлова Б.Н. г.о. Лобня	177,19
Лобня городской округ	МБОУ СОШ № 8 имени Героя Советского Союза Будника Г.Д. г.о. Лобня	177,19

Наименование АТЕ	Краткое наименование ОО	Средний балл по трем лучшим результатам участников
Лобня городской округ	МБОУ СОШ № 9 г.о. Лобня	181,19
Лобня городской округ	МБОУ СОШ № 5 г.о. Лобня	171,89
Лобня городской округ	МБОУ СОШ № 6 им. Сахнова В.И. г.о. Лобня	163,58
Лобня городской округ	ЧОООУ "Православная гимназия во имя Свт. Филарета Московского"	188,33
Лосино-Петровский городской округ	АНОО "Иоаннобогословская Гимназия"	187,80
Лосино-Петровский городской округ	МАОУ Свердловская СОШ № 2	155,98
Лосино-Петровский городской округ	МБОУ Биокombинатовская СОШ	161,43
Лосино-Петровский городской округ	МБОУ Свердловская СОШ им. М.П. Марченко	156,13
Лосино-Петровский городской округ	МБОУ СОШ № 1 г. Лосино-Петровский	167,83
Лосино-Петровский городской округ	МБОУ СОШ № 2 им. В.В. Дагаева	175,11
Лосино-Петровский городской округ	ФГБОУ "Средняя школа-интернат МИД России"	182,73
Лосино-Петровский городской округ	ЧОУ школа "Лексис" г.о. Лосино-Петровский	181,67
Лотошино городской округ	МОУ "ЛСОШ № 2" г.о. Лотошино	166,37
Лотошино городской округ	МОУ "ЛСОШ № 1" г.о. Лотошино	163,26
Лотошино городской округ	МОУ "Микулинская гимназия" г.о. Лотошино	104,83
Лотошино городской округ	МОУ "Ошейкинская СОШ" г.о. Лотошино	160,00
Лотошино городской округ	МОУ "Ушаковская СОШ" г.о. Лотошино	221,75
Луховицы городской округ	МБОУ "БСОШ № 1" г.о. Луховицы	145,93
Луховицы городской округ	МБОУ "Выкопанская СОШ" г.о. Луховицы	184,89
Луховицы городской округ	МБОУ "Гимназия № 10" г.о. Луховицы	186,94
Луховицы городской округ	МБОУ "Дединовская ШИСОО" г.о. Луховицы	106,00
Луховицы городской округ	МБОУ "Краснопоймовская СОШ"	212,80
Луховицы городской округ	МБОУ "Ловецкая СОШ" г.о. Луховицы	177,00
Луховицы городской округ	МБОУ "ЛСОШ № 2" г.о. Луховицы	167,47
Луховицы городской округ	МБОУ "Луховицкий лицей" г.о. Луховицы	184,62
Луховицы городской округ	МБОУ "Фруктовская СОШ" г.о. Луховицы	119,00
Луховицы городской округ	МБОУ Газопроводская СОШ г.о. Луховицы	160,67
Луховицы городской округ	МБОУ ЛСОШ № 1 г.о. Луховицы	160,23
Луховицы городской округ	МБОУ ЛСОШ № 9 г.о. Луховицы	143,24
Лыткарино городской округ	МОУ Гимназия № 1 г. Лыткарино	174,71
Лыткарино городской округ	МОУ гимназия № 4 г.о. Лыткарино	207,44
Лыткарино городской округ	МОУ гимназия № 7 г. Лыткарино	201,90
Лыткарино городской округ	МОУ СОШ № 2 г. Лыткарино	182,06
Люберцы городской округ	МОУ "Гимназия № 56" г.о. Люберцы	219,91
Люберцы городской округ	МОУ "Инженерно-технологический лицей" городской округ Люберцы	172,13
Люберцы городской округ	МОУ "КСОШ № 55" г.о. Люберцы	171,33
Люберцы городской округ	МОУ "Лингвистическая школа" г.о. Люберцы	179,80
Люберцы городской округ	МОУ "Лицей № 15" городской округ Люберцы	155,76
Люберцы городской округ	МОУ "Школа № 53" городской округ Люберцы	176,71
Люберцы городской округ	МОУ Гимназия № 1 г.о. Люберцы	152,46
Люберцы городской округ	МОУ гимназия № 16 "Интерес" городской округ Люберцы	208,33
Люберцы городской округ	МОУ гимназия № 18 городской округ Люберцы	178,37
Люберцы городской округ	МОУ гимназия № 20 г.о. Люберцы	171,84
Люберцы городской округ	МОУ гимназия № 24 городской округ Люберцы	142,10
Люберцы городской округ	МОУ гимназия № 41 городской округ Люберцы	208,98
Люберцы городской округ	МОУ гимназия № 44 городской округ Люберцы	155,77
Люберцы городской округ	МОУ гимназия № 46 городской округ Люберцы	184,27
Люберцы городской округ	МОУ гимназия № 5 городской округ Люберцы	158,07
Люберцы городской округ	МОУ Кадетская школа городской округ Люберцы	193,57
Люберцы городской округ	МОУ лицей № 4 городской округ Люберцы	163,67
Люберцы городской округ	МОУ лицей № 12 г.о. Люберцы	213,31
Люберцы городской округ	МОУ СОШ № 51 г.о. Люберцы	136,73
Люберцы городской округ	МОУ СОШ № 10 городской округ Люберцы	152,21
Люберцы городской округ	МОУ СОШ № 21 городской округ Люберцы	161,04
Люберцы городской округ	МОУ СОШ № 26 г. о. Люберцы	136,03
Люберцы городской округ	МОУ СОШ № 52 городской округ Люберцы	155,22
Люберцы городской округ	МОУ СОШ № 8 г.о. Люберцы	171,61
Люберцы городской округ	МОУ СОШ № 27 городской округ Люберцы	184,00
Люберцы городской округ	МОУ СОШ № 28 г.о. Люберцы	156,27
Люберцы городской округ	МОУ школа № 54 г.о. Люберцы	160,28
Люберцы городской округ	НЧ СОУ "Школа радости" г.о. Люберцы	230,60
Люберцы городской округ	ЧОУ "Школа "Образ" городской округ Люберцы	182,25
Можайский городской округ	ГКОУ СОШ при ФКУ "ИК-5 УФСИН России по Московской области"	62,00
Можайский городской округ	МБОУ СОШ "Гармония" г. Можайска	187,62
Можайский городской округ	МОУ - СОШ № 3 г. Можайска	143,22

Наименование АТЕ	Краткое наименование ОО	Средний балл по трем лучшим результатам участников
Можайский городской округ	МОУ - Средняя общеобразовательная школа № 2 г. Можайска	177,74
Можайский городской округ	МОУ Гимназия № 4 г. Можайска	177,10
Можайский городской округ	МОУ СОШ "Лидер" Можайский г.о.	139,37
Можайский городской округ	МОУ СОШ "Перспектива" Можайский г.о.	150,83
Можайский городской округ	МОУ СОШ "Созвездие Вента" Можайский г.о.	142,11
Можайский городской округ	МОУ СОШ № 1 г. Можайска	209,17
Можайский городской округ	ФГКОУ СОШ № 135 Можайский г.о.	148,00
Можайский городской округ	ФКОУ СОШ УФСИН России по Московской области	141,33
Молодёжный ЗАТО городской округ	МОУ СОШ г.о. Молодёжный	119,25
Мытищи городской округ	АНО ОС школа "Город Солнца" г.Мытищи	194,91
Мытищи городской округ	АНОО "Ломоносовская школа - Зелёный мыс" г.о. Мытищи	229,00
Мытищи городской округ	АНОО ШКОЛА "ВЕКТОР"	174,15
Мытищи городской округ	МБОУ "Гимназия № 1" г. Мытищи	172,89
Мытищи городской округ	МБОУ "Гимназия № 16" г. Мытищи	197,44
Мытищи городской округ	МБОУ "Гимназия № 17" г. Мытищи	197,94
Мытищи городской округ	МБОУ "Лицей № 15" г. Мытищи	216,70
Мытищи городской округ	МБОУ "Лицей № 34" г. Мытищи	204,67
Мытищи городской округ	МБОУ "Марфинская СОШ" г. Мытищи	160,50
Мытищи городской округ	МБОУ "Поведниковская СОШ" г.о. Мытищи	152,64
Мытищи городской округ	МБОУ МЛГ № 33 г. Мытищи	200,00
Мытищи городской округ	МБОУ СОШ № 10 г. Мытищи	182,03
Мытищи городской округ	МБОУ СОШ № 12 г. Мытищи	162,00
Мытищи городской округ	МБОУ СОШ № 14 г. Мытищи	166,02
Мытищи городской округ	МБОУ СОШ № 24 г.о. Мытищи	164,45
Мытищи городской округ	МБОУ СОШ № 27 г. Мытищи	192,55
Мытищи городской округ	МБОУ СОШ № 3 г.о. Мытищи	178,31
Мытищи городской округ	МБОУ СОШ № 32 г. Мытищи	177,28
Мытищи городской округ	МБОУ СОШ № 4 г. Мытищи	150,96
Мытищи городской округ	МБОУ СОШ № 6 г. Мытищи	216,02
Мытищи городской округ	МБОУ СОШ № 8 г.о. Мытищи	166,70
Мытищи городской округ	МБОУ СОШ № 9 г. Мытищи	143,76
Мытищи городской округ	МБОУ СОШ № 19 г. Мытищи	174,78
Мытищи городской округ	МБОУ СОШ № 29 г.о. Мытищи	183,85
Мытищи городской округ	МБОУ СОШ № 35 г. Мытищи	119,40
Мытищи городской округ	НОЧУ ЦО "Международная гимназия в Новых Вешках" г. Мытищи	186,59
Мытищи городской округ	ОАНО "ТЕЛИОС" г. Мытищи	166,40
Мытищи городской округ	ОАНО "Гимназия имени Петра Первого" г. Мытищи	172,33
Мытищи городской округ	ЧУ ОШ "Классика-М" г. Мытищи г.о. Мытищи	207,35
Мытищи городской округ	ЧУОШ "Логос М" г. Мытищи	227,56
Наро-Фоминский городской округ	МАОУ Алабинская СОШ СУИОП имени Героя РФ С.А. Ашихмина	174,34
Наро-Фоминский городской округ	МАОУ Апрелевская СОШ № 1 Наро-Фоминский городской округ	158,28
Наро-Фоминский городской округ	МАОУ Апрелевская СОШ № 3 с УИОП Наро-Фоминский городской округ	177,78
Наро-Фоминский городской округ	МАОУ Апрелевская СОШ № 4 Наро-Фоминский городской округ	161,83
Наро-Фоминский городской округ	МАОУ лицей им. Героя России Веры Волошиной	80,33
Наро-Фоминский городской округ	МАОУ Наро-Фоминская СОШ № 1 Наро-Фоминский городской округ	194,08
Наро-Фоминский городской округ	МАОУ СОШ № 3 с УИОП имени Героя Советского Союза Д.Д. Погодина	175,31
Наро-Фоминский городской округ	МАОУ Селятинская СОШ № 1 Наро-Фоминский городской округ	174,64
Наро-Фоминский городской округ	МАОУ Селятинская СОШ № 2 Наро-Фоминский городской округ	199,66
Наро-Фоминский городской округ	МБОУ Атепцевская СОШ Наро-Фоминский городской округ	199,69
Наро-Фоминский городской округ	МБОУ Васильчиновская СОШ Наро-Фоминский городской округ	129,33
Наро-Фоминский городской округ	МБОУ Верейская СОШ № 1 Наро-Фоминский городской округ	131,31
Наро-Фоминский городской округ	МБОУ Назарьевская СОШ Наро-Фоминский городской округ	141,40
Наро-Фоминский городской округ	МБОУ Наро-Фоминская СОШ № 4 с УИОП	190,19
Наро-Фоминский городской округ	МБОУ Наро-Фоминская сош № 5 с УИОП Наро-Фоминский городской округ	181,88
Наро-Фоминский городской округ	МБОУ Наро-Фоминская СОШ № 6 с УИОП	179,51
Наро-Фоминский городской округ	МБОУ Наро-Фоминская СОШ № 7 Наро-Фоминский городской округ	194,78
Наро-Фоминский городской округ	МБОУ Ново-Ольховская СОШ Наро-Фоминский городской округ	118,71
Наро-Фоминский городской округ	МБОУ НФ СОШ № 9 дважды Героя Советского Союза В.В.Лебедева	175,67
Наро-Фоминский городской округ	МБОУ Петровская СОШ имени Героя РФ Д.В. Межуева	122,42
Наро-Фоминский городской округ	МБОУ Софьинская СОШ Наро-Фоминский городской округ	116,88
Одинцовский городской округ	АНО "СОШ имени И.П. Светловой" Одинцовский городской округ	219,50
Одинцовский городской округ	АНО "ШКОЛА "ПРЕЗИДЕНТ" Одинцовский городской округ	213,63
Одинцовский городской округ	АНОО "Гимназия Святителя Василия Великого"	224,31
Одинцовский городской округ	АНОО "ДОМ ЗНАНИЙ"	160,20
Одинцовский городской округ	АНОО "Областная гимназия им. Е.М. Примакова"	200,41



Наименование АТЕ	Краткое наименование ОО	Средний балл по трем лучшим результатам участников
Одинцовский городской округ	АНОО "Школа Сосны" Одинцовский городской округ	204,28
Одинцовский городской округ	АНОО Лингвистическая гимназия "Виктория" Одинцовский городской округ	168,25
Одинцовский городской округ	ГБОУ МО "Одинцовский "Десятый лицей" Одинцовский городской округ	233,90
Одинцовский городской округ	Гимназия "Жуковка" Одинцовский городской округ	152,39
Одинцовский городской округ	Лицей МГИМО	232,20
Одинцовский городской округ	Лицей-интернат "Подмосковный" Одинцовский городской округ	237,39
Одинцовский городской округ	МАОУ Зареченская СОШ Одинцовский городской округ	176,57
Одинцовский городской округ	МАОУ лицей № 6 им. А.С. Пушкина Одинцовский городской округ	211,76
Одинцовский городской округ	МБОУ лингвистическая гимназия Одинцовский городской округ	211,72
Одинцовский городской округ	МБОУ "Первая школа имени М.А. Пронина"	159,82
Одинцовский городской округ	МБОУ "ФЛАГМАН" УИОП	175,93
Одинцовский городской округ	МБОУ Барвихинская СОШ Одинцовский городской округ	179,14
Одинцовский городской округ	МБОУ гимназия № 7 Одинцовский городской округ	183,20
Одинцовский городской округ	МБОУ гимназия № 11 Одинцовский городской округ	196,21
Одинцовский городской округ	МБОУ гимназия № 14 Одинцовский городской округ	177,14
Одинцовский городской округ	МБОУ гимназия № 4 Одинцовский городской округ	189,79
Одинцовский городской округ	МБОУ Голицынская СОШ № 1 Одинцовский городской округ	177,86
Одинцовский городской округ	МБОУ Голицынская СОШ № 2 Одинцовский городской округ	187,02
Одинцовский городской округ	МБОУ Жаворонковская СОШ Одинцовский городской округ	159,41
Одинцовский городской округ	МБОУ Захаровская СОШ Одинцовский городской округ	154,79
Одинцовский городской округ	МБОУ Кубинская СОШ № 1 Одинцовский городской округ	185,91
Одинцовский городской округ	МБОУ Кубинская СОШ № 2	169,58
Одинцовский городской округ	МБОУ Лесногородская СОШ Одинцовский городской округ	187,36
Одинцовский городской округ	МБОУ лицей № 2 Одинцовский городской округ	204,75
Одинцовский городской округ	МБОУ Мало-Вяземская СОШ Одинцовский городской округ	167,17
Одинцовский городской округ	МБОУ Немчиновский лицей Одинцовский городской округ	162,93
Одинцовский городской округ	МБОУ Одинцовская гимназия № 13	169,14
Одинцовский городской округ	МБОУ ОЦ "БАГРАТИОН" Одинцовский городской округ	160,28
Одинцовский городской округ	МБОУ Саввино - Каринская СОШ Одинцовский городской округ	182,77
Одинцовский городской округ	МБОУ СОШ "Горки-Х" Одинцовский городской округ	170,27
Одинцовский городской округ	МБОУ СОШ № 12 Одинцовский городской округ	154,90
Одинцовский городской округ	МБОУ СОШ № 8 Одинцовский городской округ	138,71
Одинцовский городской округ	МБОУ СОШ № 9 имени М.И. Неделина Одинцовский городской округ	126,37
Одинцовский городской округ	МБОУ СОШ № 1 Одинцовский городской округ	171,32
Одинцовский городской округ	МБОУ СОШ № 3 Одинцовский городской округ	159,98
Одинцовский городской округ	МБОУ СОШ № 5 Одинцовский городской округ	156,02
Одинцовский городской округ	МБОУ Старогородковская СОШ Одинцовский район	173,31
Одинцовский городской округ	МБОУ Успенская СОШ Одинцовский городской округ	166,20
Одинцовский городской округ	МБОУ Часовская СОШ Одинцовский городской округ	148,82
Одинцовский городской округ	МБОУ Школа "КвантУм" имени Героя Советского Союза В. Фабричного	178,48
Одинцовский городской округ	НОЧУ Гимназия "Сократ" Одинцовский городской округ	207,80
Одинцовский городской округ	НОЧУ православная гимназия "Светоч" Одинцовский городской округ	156,20
Одинцовский городской округ	ОАНО "ЛИДЕРЫ" Одинцовский городской округ	183,41
Орехово-Зуевский городской округ	АНО "Гуманитарный лицей" Орехово-Зуевский г.о.	212,33
Орехово-Зуевский городской округ	МОУ "Демиховский лицей" г.о. Орехово-Зуевский	201,91
Орехово-Зуевский городской округ	МОУ Авсюнинская СОШ Орехово-Зуевский г.о.	167,42
Орехово-Зуевский городской округ	МОУ гимназия № 14 Орехово-Зуевский г.о.	184,45
Орехово-Зуевский городской округ	МОУ гимназия № 15 Орехово-Зуевский г.о.	217,41
Орехово-Зуевский городской округ	МОУ Губинская СОШ Орехово-Зуевский г.о.	183,71
Орехово-Зуевский городской округ	МОУ Давыдовская гимназия Орехово-Зуевский г.о.	207,91
Орехово-Зуевский городской округ	МОУ Давыдовский лицей г.о. Орехово-Зуево	185,31
Орехово-Зуевский городской округ	МОУ Дрезненская СОШ № 1 Орехово-Зуевский г.о.	206,39
Орехово-Зуевский городской округ	МОУ Ильинская СОШ Орехово-Зуевский г.о.	122,50
Орехово-Зуевский городской округ	МОУ Куровская гимназия Орехово-Зуевский г.о.	231,29
Орехово-Зуевский городской округ	МОУ Куровская СОШ № 6 Орехово-Зуевский г.о.	208,23
Орехово-Зуевский городской округ	МОУ Куровская СОШ № 1 Орехово-Зуевский г.о.	101,27
Орехово-Зуевский городской округ	МОУ Куровская СОШ № 2 Орехово-Зуевский г.о.	225,06
Орехово-Зуевский городской округ	МОУ Ликино-Дулёвская гимназия Орехово-Зуевский г.о.	210,67
Орехово-Зуевский городской округ	МОУ Ликино-Дулёвская СОШ № 5 Орехово-Зуевский г.о.	215,19
Орехово-Зуевский городской округ	МОУ Ликино-Дулёвский лицей Орехово-Зуевский г.о.	230,05
Орехово-Зуевский городской округ	МОУ лицей Орехово-Зуевский г.о.	209,83
Орехово-Зуевский городской округ	МОУ Озерецкая СОШ № 8 Орехово-Зуевский г.о.	173,50
Орехово-Зуевский городской округ	МОУ СОШ № 1 Орехово-Зуевский г.о.	136,44
Орехово-Зуевский городской округ	МОУ СОШ № 10 Орехово-Зуевский г.о.	167,47
Орехово-Зуевский городской округ	МОУ СОШ № 11 Орехово-Зуевский г.о.	183,36

Наименование АТЕ	Краткое наименование ОО	Средний балл по трем лучшим результатам участников
Орехово-Зуевский городской округ	МОУ СОШ № 12 УИОП Орехово-Зуевский г.о.	187,85
Орехово-Зуевский городской округ	МОУ СОШ № 17 Орехово-Зуевский г.о.	208,09
Орехово-Зуевский городской округ	МОУ СОШ № 20 им.Н.З. Бирюкова Орехово-Зуевский г.о.	193,53
Орехово-Зуевский городской округ	МОУ СОШ № 22 Орехово-Зуевский г.о.	171,06
Орехово-Зуевский городской округ	МОУ СОШ № 4 Орехово-Зуевский г.о.	186,39
Орехово-Зуевский городской округ	МОУ СОШ № 16 Орехово-Зуевский г.о.	192,80
Орехово-Зуевский городской округ	МОУ СОШ № 26 Орехово-Зуевский г.о.	152,50
Орехово-Зуевский городской округ	МОУ СОШ № 6 Орехово-Зуевский г.о.	213,33
Орехово-Зуевский городской округ	ОАНО "Школа "РОСТОК" Орехово-Зуевский г.о.	255,83
Павловский Посад городской округ	МОУ "Гимназия" Павлово-Посадского г.о.	194,94
Павловский Посад городской округ	МОУ "Лицей № 1" Павлово-Посадского г.о.	156,89
Павловский Посад городской округ	МОУ "Лицей № 2" Павлово-Посадского г.о.	164,09
Павловский Посад городской округ	МОУ "Лицей" Павлово-Посадского г.о.	205,62
Павловский Посад городской округ	МОУ Евсеевская СОШ Павлово-Посадского г.о.	162,80
Павловский Посад городской округ	МОУ Рахмановская СОШ Павлово-Посадского г.о.	174,60
Павловский Посад городской округ	МОУ СОШ № 10 Павлово-Посадского г.о.	190,84
Павловский Посад городской округ	МОУ СОШ № 11 Павлово-Посадского г.о.	162,20
Павловский Посад городской округ	МОУ СОШ № 13 Павлово-Посадского г.о.	163,36
Павловский Посад городской округ	МОУ СОШ № 14 Павлово-Посадского г.о.	184,86
Павловский Посад городской округ	МОУ СОШ № 16 Павлово-Посадского г.о.	183,00
Павловский Посад городской округ	МОУ СОШ № 18 Павлово-Посадского г.о.	191,96
Павловский Посад городской округ	МОУ СОШ № 9 Павлово-Посадского г.о.	194,21
Подольск городской округ	Лицей "ЭКУС" Г.о. Подольск	248,29
Подольск городской округ	МБОУ "Гимназия имени Подольских курсантов" Г.о. Подольск	205,55
Подольск городской округ	МБОУ Лицей Климовска Г.о. Подольск	160,42
Подольск городской округ	МБОУ СОШ № 1 Г.о. Подольск	190,77
Подольск городской округ	МБОУ СОШ № 5 УИОП Г.о. Подольск	156,69
Подольск городской округ	МБОУ СОШ № 30 Г.о. Подольск	194,35
Подольск городской округ	МОУ "Гимназия № 7" Г.о. Подольск	186,32
Подольск городской округ	МОУ "Лицей № 1 пос. Львовский" Г.о. Подольск	191,06
Подольск городской округ	МОУ Быковская школа Г.о. Подольск	168,31
Подольск городской округ	МОУ Гимназия № 4 Г.о. Подольск	218,88
Подольск городской округ	МОУ Дубровицкая школа Г.о. Подольск	177,36
Подольск городской округ	МОУ Лицей № 1 Г.о. Подольск	199,00
Подольск городской округ	МОУ Лицей № 23 Г.о. Подольск	222,96
Подольск городской округ	МОУ Лицей № 26 Г.о. Подольск	209,52
Подольск городской округ	МОУ Лицей № 5 Г.о. Подольск	200,25
Подольск городской округ	МОУ Львовская школа № 4 Г.о. Подольск	187,26
Подольск городской округ	МОУ СОШ № 10 Г.о. Подольск	159,63
Подольск городской округ	МОУ СОШ № 11 Г.о. Подольск	180,59
Подольск городской округ	МОУ СОШ № 12 Г.о. Подольск	166,45
Подольск городской округ	МОУ СОШ № 13 Г.о. Подольск	144,19
Подольск городской округ	МОУ СОШ № 14 Г.о. Подольск	142,67
Подольск городской округ	МОУ СОШ № 15 Г.о. Подольск	175,22
Подольск городской округ	МОУ СОШ № 16 Г.о. Подольск	182,53
Подольск городской округ	МОУ СОШ № 17 Г.о. Подольск	157,43
Подольск городской округ	МОУ СОШ № 18	214,10
Подольск городской округ	МОУ СОШ № 19 Г.о. Подольск	174,58
Подольск городской округ	МОУ СОШ № 20 Г.о. Подольск	187,88
Подольск городской округ	МОУ СОШ № 21 Г.о. Подольск	155,68
Подольск городской округ	МОУ СОШ № 22 Г.о. Подольск	117,56
Подольск городской округ	МОУ СОШ № 24 Г.о. Подольск	162,75
Подольск городской округ	МОУ СОШ № 25 Г.о. Подольск	137,62
Подольск городской округ	МОУ СОШ № 27 Г.о. Подольск	160,72
Подольск городской округ	МОУ СОШ № 29 Г.о. Подольск	191,72
Подольск городской округ	МОУ СОШ № 3 Г.о. Подольск	156,46
Подольск городской округ	МОУ СОШ № 31 Г.о. Подольск	140,97
Подольск городской округ	МОУ СОШ № 32 Г.о. Подольск	197,18
Подольск городской округ	МОУ СОШ № 33 Г.о. Подольск	144,22
Подольск городской округ	МОУ СОШ № 34 Г.о. Подольск	196,80
Подольск городской округ	МОУ СОШ № 35 Г.о. Подольск	208,03
Подольск городской округ	МОУ СОШ № 36 Г.о. Подольск	166,97
Подольск городской округ	МОУ СОШ № 6 Г.о. Подольск	168,77
Подольск городской округ	МОУ СОШ № 8 Г.о. Подольск	161,76
Подольск городской округ	МОУ СОШ пос. МИС Г.о. Подольск	70,86



Наименование АТЕ	Краткое наименование ОО	Средний балл по трем лучшим результатам участников
Подольск городской округ	МОУ Сынковская СОШ Г.о. Подольск	170,44
Подольск городской округ	МОУ Федюковская СОШ Г.о. Подольск	173,47
Подольск городской округ	ЧОУ "ПЛ "Парус" Г.о. Подольск	187,00
Подольск городской округ	ЧОУ "Русская школа Марии Аверьяновой" Г.о. Подольск	248,00
Подольск городской округ	ЧОУ СОШ "Старт" Г.о. Подольск	221,45
Раменский городской округ	АНО СОШ Ломоносовская школа-пансион Раменский г.о.	205,65
Раменский городской округ	МОУ - Гимназия № 2 г. Раменское Раменский г.о	226,00
Раменский городской округ	МОУ "Гимназия г. Раменское" Раменский г.о	227,52
Раменский городской округ	МОУ Быковская СОШ № 15 Раменский г.о.	125,41
Раменский городской округ	МОУ Власовская СОШ № 13 Раменский г.о.	135,06
Раменский городской округ	МОУ Гжельская СОШ Раменский г.о.	124,11
Раменский городской округ	МОУ Дергаевская СОШ № 23 Раменский г.о.	198,14
Раменский городской округ	МОУ Заверовская СОШ Раменский г.о.	109,23
Раменский городской округ	МОУ Ильинская СОШ № 25 Раменский г.о.	108,35
Раменский городской округ	МОУ Ильинская средняя школа № 26	172,54
Раменский городской округ	МОУ Клишевская СОШ №12 Раменский г.о.	139,31
Раменский городской округ	МОУ Константиновская СОШ Раменский г.о.	146,42
Раменский городской округ	МОУ Кратовская СОШ № 98 Раменский г.о.	146,71
Раменский городской округ	МОУ Никитская СОШ Раменский г.о.	123,35
Раменский городской округ	МОУ Ново-Харитоновская СОШ № 10 с УИОП Раменский г.о.	195,62
Раменский городской округ	МОУ Островецкая СОШ Раменский г.о.	170,12
Раменский городской округ	МОУ Раменская СОШ № 19 Раменский г.о	165,34
Раменский городской округ	МОУ Раменская СОШ № 21 с УИОП Раменский г.о	195,91
Раменский городской округ	МОУ Раменская СОШ № 35 "Вектор успеха" Раменский г.о	169,45
Раменский городской округ	МОУ Раменская СОШ № 6 г.о. Раменский	201,33
Раменский городской округ	МОУ Раменская СОШ № 8 Раменский г.о	200,85
Раменский городской округ	МОУ Раменская СОШ № 9 Раменский г.о.	206,97
Раменский городской округ	МОУ Раменская средняя школа № 4 Раменский г.о.	138,11
Раменский городской округ	МОУ Раменская средняя школа № 5	208,02
Раменский городской округ	МОУ Речицкая СОШ Раменский г.о.	163,06
Раменский городской округ	МОУ Родниковская СОШ № 32 Раменский г.о.	177,53
Раменский городской округ	МОУ Рыболовская СОШ Раменский г.о.	169,75
Раменский городской округ	МОУ Софьинская СОШ Раменский г.о.	159,09
Раменский городской округ	МОУ СОШ № 11 пос. Дружба Раменский г.о.	160,53
Раменский городской округ	МОУ СОШ № 22 с УИОП Раменский г.о.	153,63
Раменский городской округ	МОУ Удельнинская гимназия Раменский г.о.	154,51
Раменский городской округ	МОУ Чулковская СОШ № 20 Раменский г.о.	177,97
Раменский городской округ	Раменская средняя школа №1	221,37
Реутов городской округ	МАОУ "Гимназия" городского округа Реутов	208,59
Реутов городской округ	МАОУ "Лицей" городского округа Реутов	213,00
Реутов городской округ	МАОУ "СОШ № 10" городского округа Реутов	169,43
Реутов городской округ	МБОУ " СОШ № 4" городского округа Реутов	174,69
Реутов городской округ	МБОУ "СОШ № 1" городского округа Реутов	170,86
Реутов городской округ	МБОУ "СОШ № 2" городского округа Реутов	195,03
Реутов городской округ	МБОУ "СОШ № 3" городского округа Реутов	159,65
Реутов городской округ	МБОУ "СОШ № 6" городского округа Реутов	150,56
Реутов городской округ	МБОУ "СОШ № 7" городского округа Реутов	169,15
Реутов городской округ	МБОУ" СОШ № 5" городского округа Реутов	178,79
Рузский городской округ	МАОУ "Гимназия № 1 г. Рузы" Рузского г.о.	173,45
Рузский городской округ	МАОУ "СОШ № 3 г. Рузы" Рузского г.о.	142,45
Рузский городской округ	МАОУ КШИ "Первый Рузский казачий кадетский корпус им. Л.М. Доватора"	142,32
Рузский городской округ	МБОУ "Дороховская СОШ" Рузского г.о.	77,38
Рузский городской округ	МБОУ "Колобакинская СОШ" Рузского г.о.	125,75
Рузский городской округ	МБОУ "Космодемьянская СОШ" Рузского г.о.	104,71
Рузский городской округ	МБОУ "Нестеровский лицей" Рузского г.о.	139,97
Рузский городской округ	МБОУ "Никольская СОШ" Рузского г.о.	147,60
Рузский городской округ	МБОУ "Покровская СОШ" Рузского г.о.	79,08
Рузский городской округ	МБОУ "СОШ № 2 г. Рузы" Рузского г.о.	167,17
Рузский городской округ	МБОУ "Тучковская СОШ № 1" Рузского г.о.	142,05
Рузский городской округ	МБОУ "Тучковская СОШ № 3" Рузского г.о.	176,79
Сергиево-Посадский городской округ	АННОО Православная Гимназия Сергиево-Посадский г.о.	207,20
Сергиево-Посадский городской округ	АНОО Школа Дарование Сергиево-Посадский г.о.	189,86
Сергиево-Посадский городской округ	ГБОУ МО СП ФМЛ Сергиево-Посадский г.о.	261,34
Сергиево-Посадский городской округ	МБОУ "СОШ № 2" Сергиево-Посадский г.о.	194,35
Сергиево-Посадский городской округ	МБОУ В(С)ОШ Сергиево-Посадский г.о.	75,17

Наименование АТЕ	Краткое наименование ОО	Средний балл по трем лучшим результатам участников
Сергиево-Посадский городской округ	МБОУ Васильевская СОШ Сергиево-Посадский г.о.	162,50
Сергиево-Посадский городской округ	МБОУ Гимназия № 5 Сергиево-Посадский г.о.	201,36
Сергиево-Посадский городской округ	МБОУ Краснозаводская СОШ № 7 Сергиево-Посадский г.о.	147,19
Сергиево-Посадский городской округ	МБОУ Краснозаводская СОШ № 1 Сергиево-Посадский г.о.	160,17
Сергиево-Посадский городской округ	МБОУ Лицей № 24 Сергиево-Посадский г.о.	207,20
Сергиево-Посадский городской округ	МБОУ СОШ № 21 Сергиево-Посадский г.о.	173,03
Сергиево-Посадский городской округ	МБОУ СОШ № 26 Сергиево-Посадский г.о.	167,48
Сергиево-Посадский городской округ	МБОУ СОШ № 8 г. Пересвета Сергиево-Посадский г.о.	178,08
Сергиево-Посадский городской округ	МБОУ СОШ № 1 Сергиево-Посадский г.о.	164,88
Сергиево-Посадский городской округ	МБОУ СОШ № 11 Сергиево-Посадский г.о.	182,97
Сергиево-Посадский городской округ	МБОУ СОШ № 14 Сергиево-Посадский г.о.	191,81
Сергиево-Посадский городской округ	МБОУ СОШ № 15 Сергиево-Посадский г.о.	129,90
Сергиево-Посадский городской округ	МБОУ СОШ № 16 Сергиево-Посадский г.о.	186,38
Сергиево-Посадский городской округ	МБОУ СОШ № 18 с УИОП Сергиево-Посадский г.о.	181,11
Сергиево-Посадский городской округ	МБОУ СОШ № 19 Сергиево-Посадский г.о.	171,26
Сергиево-Посадский городской округ	МБОУ СОШ № 25 Сергиево-Посадский г.о.	163,72
Сергиево-Посадский городской округ	МБОУ СОШ № 28 Сергиево-Посадский г.о.	160,76
Сергиево-Посадский городской округ	МБОУ СОШ № 5 г. Пересвета Сергиево-Посадский г.о.	164,36
Сергиево-Посадский городской округ	МБОУ СОШ № 6 Сергиево-Посадский г.о.	156,31
Сергиево-Посадский городской округ	МБОУ СОШ № 8 Сергиево-Посадский г.о.	123,22
Сергиево-Посадский городской округ	МБОУ СОШ № 4 Сергиево-Посадский г.о.	193,58
Сергиево-Посадский городской округ	МБОУ СПГ им. И.Б. Ольбинского Сергиево-Посадский г.о.	239,29
Сергиево-Посадский городской округ	МБОУ Хотьковская СОШ № 1 Сергиево-Посадский г.о.	178,61
Сергиево-Посадский городской округ	МБОУ Хотьковская СОШ № 5 Сергиево-Посадский г.о.	175,30
Сергиево-Посадский городской округ	МБОУ Шеметовская СОШ Сергиево-Посадский г.о.	206,10
Сергиево-Посадский городской округ	ЧОУ Православный центр образования им. Преподобного Сергия	127,65
Серебряные Пруды городской округ	МБОУ Клёмовская СОШ г.о. Серебряные Пруды	58,00
Серебряные Пруды городской округ	МБОУ Крутовская СОШ г.о. Серебряные Пруды	107,00
Серебряные Пруды городской округ	МБОУ Петровская СОШ г.о. Серебряные Пруды	57,00
Серебряные Пруды городской округ	МБОУ Совхозная СОШ г.о. Серебряные Пруды	156,50
Серебряные Пруды городской округ	МБОУ Узуневская СОШ г.о. Серебряные Пруды	140,50
Серебряные Пруды городской округ	МБОУ Школа имени Чуйкова г.о. Серебряные Пруды	156,16
Серпухов городской округ	ГАПОУ МО "Губернский колледж" городской округ Серпухов	207,94
Серпухов городской округ	МАОУ СОШ № 1 им. Щукина Н.Д. г. Пушино, г.о. Серпухов	152,92
Серпухов городской округ	МБОУ СОШ № 13 городской округ Серпухов	145,04
Серпухов городской округ	МБОУ СОШ № 2 городской округ Серпухов	201,07
Серпухов городской округ	МБОУ "Гимназия № 1" г.о. Серпухов	189,53
Серпухов городской округ	МБОУ "Гимназия" г.о. Серпухов	177,00
Серпухов городской округ	МБОУ "Липицкая СОШ" городской округ Серпухов	153,30
Серпухов городской округ	МБОУ "Лицей № 2" г.о. Серпухов	218,28
Серпухов городской округ	МБОУ "Лицей" г.о. Серпухов	189,08
Серпухов городской округ	МБОУ "Оболенская СОШ" городской округ Серпухов	141,04
Серпухов городской округ	МБОУ "Пролетарская СОШ" городской округ Серпухов	155,00
Серпухов городской округ	МБОУ "СОШ № 3" г.о. Серпухов	167,94
Серпухов городской округ	МБОУ "Туровская СОШ" г.о. Серпухов	120,80
Серпухов городской округ	МБОУ гимназия "Пушино" г.о. Серпухов	201,80
Серпухов городской округ	МБОУ СОШ № 1 городской округ Серпухов	168,12
Серпухов городской округ	МБОУ СОШ № 10 г.о. Серпухов	192,86
Серпухов городской округ	МБОУ СОШ № 11 городской округ Серпухов	110,75
Серпухов городской округ	МБОУ СОШ № 12 "Центр образования" г.о. Серпухов	229,21
Серпухов городской округ	МБОУ СОШ № 17 городской округ Серпухов	182,88
Серпухов городской округ	МБОУ СОШ № 18 г.о. Серпухов	230,79
Серпухов городской округ	МБОУ СОШ № 3 городской округ Серпухов	155,00
Серпухов городской округ	МБОУ СОШ № 4 городской округ Серпухов	131,53
Серпухов городской округ	МБОУ СОШ № 5 городской округ Серпухов	140,09
Серпухов городской округ	МБОУ СОШ № 6 городской округ Серпухов	132,11
Серпухов городской округ	МБОУ СОШ № 7 городской округ Серпухов	197,75
Серпухов городской округ	МБОУ СОШ № 9 городской округ Серпухов	193,38
Серпухов городской округ	МБОУ СОШ № 16 г.о. Серпухов	124,95
Серпухов городской округ	МБОУ СОШ № 19 имени Романа Катасонова городской округ Серпухов	181,51
Серпухов городской округ	МБОУ СОШ № 3 г. Пушино г.о. Серпухов	204,08
Серпухов городской округ	МОУ "Дашковская СОШ" г. о. Серпухов	186,00
Серпухов городской округ	МОУ "Куриловская гимназия" городской округ Серпухов	199,00
Серпухов городской округ	ОАНО "Православная гимназия" городской округ Серпухов	192,50
Серпухов городской округ	ОЧУ "Школа-интернат "Абсолют" городской округ Серпухов	161,67

Наименование АТЕ	Краткое наименование ОО	Средний балл по трем лучшим результатам участников
Солнечногорск городской округ	АНО "Школа "Согласие" г.о. Солнечногорск	201,00
Солнечногорск городской округ	МАОУ "Радумльский лицей-интернат" г.о. Солнечногорск	152,17
Солнечногорск городской округ	МБОУ Андреевская СОШ г.о.Солнечногорск	158,24
Солнечногорск городской округ	МБОУ гимназия №6 имени дважды Героя Советского Союза Д.А. Драгунского	169,12
Солнечногорск городской округ	МБОУ лицей № 1 им. А. Блока г.о. Солнечногорск	167,13
Солнечногорск городской округ	МБОУ лицей № 7 г.о. Солнечногорск	163,99
Солнечногорск городской округ	МБОУ лицей № 8 г.о. Солнечногорск	201,69
Солнечногорск городской округ	МБОУ Ложковская СОШ г.о. Солнечногорск	158,44
Солнечногорск городской округ	МБОУ Менделеевская СОШ г.о. Солнечногорск	163,57
Солнечногорск городской округ	МБОУ Обуховская СОШ г.о. Солнечногорск	149,55
Солнечногорск городской округ	МБОУ Поваровская СОШ г.о. Солнечногорск	167,37
Солнечногорск городской округ	МБОУ СОШ № 4 г.о. Солнечногорск	188,72
Солнечногорск городской округ	МБОУ СОШ № 5 с УИОП г.о. Солнечногорск	186,71
Солнечногорск городской округ	МБОУ СОШ № 2 г. Солнечногорска г.о. Солнечногорск	109,45
Солнечногорск городской округ	МБОУ СОШ Лесные озера г.о. Солнечногорск	106,40
Солнечногорск городской округ	МБОУ Тимоновская СОШ с УИОП г.о. Солнечногорск	176,51
Солнечногорск городской округ	ЧОУ СОШ Ступени г.о. Солнечногорск	214,75
Солнечногорск городской округ	ЧУОО Школа "Васильевский лицей" г.о. Солнечногорск	153,18
Ступино городской округ	МБОУ "Усадовская СОШ " г.о. Ступино	136,25
Ступино городской округ	МБОУ "Лицей № 1" г Ступино	210,07
Ступино городской округ	МБОУ "СОШ № 1" г.о. Ступино	165,24
Ступино городской округ	МБОУ Большеалексеевская СОШ г.о. Ступино	160,75
Ступино городской округ	МБОУ Верзиловская СОШ г.о. Ступино	119,38
Ступино городской округ	МБОУ Жилёвская СОШ г.о. Ступино	170,23
Ступино городской округ	МБОУ Лицей № 2 г.о. Ступино	173,27
Ступино городской округ	МБОУ Малинская СОШ г. Ступино	146,72
Ступино городской округ	МБОУ Мещеринская СОШ № 1 г.о. Ступино	169,95
Ступино городской округ	МБОУ Михневская СОШ г. о. Ступино	139,45
Ступино городской округ	МБОУ Семеновская СОШ г.о. Ступино	141,75
Ступино городской округ	МБОУ СОШ № 2 г.о. Ступино	171,49
Ступино городской округ	МБОУ СОШ № 4 г.о. Ступино	175,73
Ступино городской округ	МБОУ СОШ № 5 г.о. Ступино	186,82
Ступино городской округ	МБОУ СОШ № 8 г.о. Ступино	182,47
Ступино городской округ	МБОУ СОШ № 9 г.о. Ступино	218,13
Талдомский городской округ	МОУ "Запрудненская гимназия" г.о. Талдома	212,47
Талдомский городской округ	МОУ ВСОШ г.о. Талдома	158,56
Талдомский городской округ	МОУ гимназия "ДШИ" им. А.А. Цветкова	150,00
Талдомский городской округ	МОУ Запрудненская СОШ № 1 г.о. Талдома	133,50
Талдомский городской округ	МОУ Квашёнокская СОШ г.о. Талдома	150,50
Талдомский городской округ	МОУ Павловическая СОШ г.о. Талдома	81,57
Талдомский городской округ	МОУ СОШ № 2 г. Талдома	144,38
Талдомский городской округ	МОУ СОШ № 1 г. Талдома	148,25
Талдомский городской округ	МОУ СОШ № 3 г. Талдома	162,46
Фрязино городской округ	ГКОУ МО КШИ с ПЛП г. о. Фрязино	177,85
Фрязино городской округ	МБОУ "Гимназия" г.о. Фрязино МО	177,15
Фрязино городской округ	МБОУ "Лицей" имени Героя Советского Союза Б.Н. Еряшева	206,21
Фрязино городской округ	МБОУ СОШ № 1 имени Героя Советского Союза И.И. Иванова	203,05
Фрязино городской округ	МБОУ СОШ № 2 г.о. Фрязино	168,94
Фрязино городской округ	МБОУ СОШ № 3 имени Героя Советского Союза А.Г. Дудкина	199,77
Фрязино городской округ	МБОУ СОШ № 4 г.о. Фрязино	183,26
Фрязино городской округ	МБОУ СОШ № 5 г.о. Фрязино	165,79
Химки городской округ	АНО ОПШ "НОВОГОРСК"	202,00
Химки городской округ	ГАОУ МО "Химкинский лицей"	235,70
Химки городской округ	МАОУ "Перспектива" г. Химки	182,37
Химки городской округ	МАОУ АКЛ г. Химки	218,08
Химки городской округ	МАОУ Лицей № 21 г. Химки	175,41
Химки городской округ	МБОУ "Тридцать первая школа" г. Химки	137,18
Химки городской округ	МБОУ Гимназия № 23 г.Химки	151,17
Химки городской округ	МБОУ Гимназия № 9 г. Химки	183,74
Химки городской округ	МБОУ Кутузовская СОШ	126,05
Химки городской округ	МБОУ Лицей № 10 г. Химки	181,06
Химки городской округ	МБОУ Лицей № 12 г. Химки	215,00
Химки городской округ	МБОУ Лицей №15 г. Химки	215,80
Химки городской округ	МБОУ Лицей № 7 г. Химки	162,86

Наименование АТЕ	Краткое наименование ОО	Средний балл по трем лучшим результатам участников
Химки городской округ	МБОУ Лунёвская СОШ г.о. Химки	143,25
Химки городской округ	МБОУ СОШ "Лига первых" г. Химки	174,62
Химки городской округ	МБОУ СОШ "ЛИДЕР" г. Химки	128,67
Химки городской округ	МБОУ СОШ "Наследие" г. Химки	174,49
Химки городской округ	МБОУ СОШ "Флагман" г. Химки	159,47
Химки городской округ	МБОУ СОШ № 1 г. Химки	156,56
Химки городской округ	МБОУ СОШ № 20 г. Химки	134,97
Химки городской округ	МБОУ СОШ № 8	155,96
Химки городской округ	МБОУ СОШ № 14	217,05
Химки городской округ	МБОУ СОШ № 19 г. Химки	171,96
Химки городской округ	МБОУ СОШ № 29 г. Химки	166,52
Химки городской округ	МБОУ СОШ № 30 г. Химки	138,55
Химки городской округ	МБОУ ШИ	150,78
Химки городской округ	МБОУ Школа "Триумф" г. Химки	217,56
Химки городской округ	НОАНО Центр образования "Золотой ключик" г. Химки	106,07
Химки городской округ	НОУ "Школа "Сообр" г. Химки	179,40
Химки городской округ	НОЧУ "Современная школа" г. Химки	148,70
Химки городской округ	ФГБВОУ ВО "Академия гражданской защиты МЧС России" г. Химки	152,86
Химки городской округ	ЧОУ "Аметист" г. Химки	220,00
Химки городской округ	ЧУОО "Екатерининский лицей Химки"	210,50
Черноголовка городской округ	АНОО "НЧШ" г.о. Черноголовка	253,08
Черноголовка городской округ	МБОУ "Черноголовская СОШ" Здание 2 г.о. Черноголовка	177,52
Черноголовка городской округ	МБОУ "Черноголовская СОШ" Здание 3 г.о. Черноголовка	194,11
Черноголовка городской округ	ЧУ "НОУ "ШколЯр" г.о. Черноголовка	171,72
Чехов городской округ	МБОУ гимназия № 2 городской округ Чехов	222,98
Чехов городской округ	МБОУ гимназия № 7 городской округ Чехов	174,84
Чехов городской округ	МБОУ Крюковская СОШ городской округ Чехов	139,78
Чехов городской округ	МБОУ лицей № 4 городской округ Чехов	164,97
Чехов городской округ	МБОУ Любучанская СОШ городской округ Чехов	181,83
Чехов городской округ	МБОУ Манушкинская СОШ городской округ Чехов	135,75
Чехов городской округ	МБОУ Нерастанновская СОШ г.о. Чехов	207,00
Чехов городской округ	МБОУ Новобытовская СОШ городской округ Чехов	140,87
Чехов городской округ	МБОУ СОШ № 1 городской округ Чехов	175,33
Чехов городской округ	МБОУ СОШ № 3 городской округ Чехов	195,22
Чехов городской округ	МБОУ СОШ № 8 городской округ Чехов	160,17
Чехов городской округ	МБОУ СОШ № 9 городской округ Чехов	191,38
Чехов городской округ	МБОУ СОШ Чехов-2 городской округ Чехов	174,08
Чехов городской округ	МБОУ СОШ Чехов-3 городской округ Чехов	177,00
Чехов городской округ	МБОУ СОШ Чехов-7 городской округ Чехов	190,78
Чехов городской округ	МБОУ Столбовская СОШ городской округ Чехов	142,36
Чехов городской округ	МБОУ СП № 10 городской округ Чехов	187,89
Чехов городской округ	МБОУ Троицкая СОШ городской округ Чехов	150,42
Шатура городской округ	МБОУ СОШ с. Кривандино Г.о. Шатура	152,62
Шатура городской округ	МБОУ Коробовский лицей Г.о. Шатура	126,14
Шатура городской округ	МБОУ Лицей г. Рошаль Г.о. Шатура	186,18
Шатура городской округ	МБОУ Лицей г. Шатуры	198,37
Шатура городской округ	МБОУ СОШ № 1 г. Шатуры	175,35
Шатура городской округ	МБОУ СОШ № 2 г. Шатуры	186,65
Шатура городской округ	МБОУ СОШ № 2 г. Рошаль Г.о. Шатура	116,81
Шатура городской округ	МБОУ СОШ № 4 г.Шатуры	182,82
Шатура городской округ	МБОУ СОШ № 6 г. Рошаль Г.о. Шатура	97,73
Шатура городской округ	МБОУ СОШ с. Пышлицы Г.о. Шатура	158,43
Шаховская городской округ	МБОУ "Белоколпская СОШ" г.о. Шаховская	160,75
Шаховская городской округ	МБОУ "Раменская СОШ" г.о. Шаховская	158,25
Шаховская городской округ	МБОУ "Серединская СОШ " г.о. Шаховская	142,60
Шаховская городской округ	МБОУ "Шаховская гимназия" г.о. Шаховская	174,00
Шаховская городской округ	МБОУ Шаховская СОШ № 1 г.о. Шаховская	187,74
Щёлково городской округ	АНОО "Гимназия "Ковчег"	187,58
Щёлково городской округ	АНОО "Алексеевская гимназия" г.о. Щёлково	182,50
Щёлково городской округ	МАОУ " Гимназия № 2 " г.о. Щёлково	176,72
Щёлково городской округ	МАОУ "Щёлковская гимназия № 6" г.о. Щёлково	191,73
Щёлково городской округ	МАОУ лицей № 14 им. Ю.А. Гагарина г.о. Щёлково	196,67
Щёлково городской округ	МАОУ Медвежье-Озёрская СОШ № 19 им. Героя РФ О.Г. Ильина	162,49
Щёлково городской округ	МАОУ СОШ № 11 им. Г.С. Титова г.о. Щёлково	188,74
Щёлково городской округ	МАОУ СОШ № 12 им. В.П. Чкалова г.о. Щёлково	189,92



Наименование АТЕ	Краткое наименование ОО	Средний балл по трем лучшим результатам участников
Щёлково городской округ	МАОУ СОШ № 16 г.о. Щёлково	181,77
Щёлково городской округ	МАОУ СОШ № 17 с УИОП г.о. Щёлково	175,96
Щёлково городской округ	МАОУ СОШ № 21 г.о. Щёлково	162,84
Щёлково городской округ	МАОУ СОШ № 28 г.о. Щёлково	135,00
Щёлково городской округ	МАОУ СОШ № 3 ГОЩ	152,53
Щёлково городской округ	МАОУ СОШ № 4 им. П.И. Климук г.о. Щёлково	177,67
Щёлково городской округ	МАОУ СОШ № 8 г.о.Щёлково	184,70
Щёлково городской округ	МБОУ СОШ № 10 с УИОП г.о. Щёлково	186,46
Щёлково городской округ	МБОУ СОШ № 13 им. В.А. Джанибекова г.о. Щёлково	136,05
Щёлково городской округ	МБОУ СОШ № 20 г.о. Щёлково	172,65
Щёлково городской округ	МБОУ СОШ № 24 им. С.А. Красовского г.о. Щёлково	192,10
Щёлково городской округ	МБОУ СОШ № 25 им. И.А. Копылова г.о. Щёлково	140,19
Щёлково городской округ	МБОУ СОШ № 26 г.о. Щёлково	149,20
Щёлково городской округ	МБОУ СОШ № 27 г.о. Щёлково	117,75
Щёлково городской округ	МБОУ Щёлковский лицей № 7 г.о. Щёлково	204,26
Электросталь городской округ	МАОУ СОШ № 13 с УИОП г.о. Электросталь	214,67
Электросталь городской округ	МБОУ Степановская СОШ им. Б.А. Воробьева г.о. Электросталь	146,89
Электросталь городской округ	МОУ СОШ № 5 г.о. Электросталь	140,76
Электросталь городской округ	МОУ Гимназия № 17 г.о. Электросталь	208,19
Электросталь городской округ	МОУ Гимназия № 4 г.о. Электросталь	167,17
Электросталь городской округ	МОУ Гимназия № 9 г.о. Электросталь	179,44
Электросталь городской округ	МОУ Гимназия № 21 г.о. Электросталь	182,29
Электросталь городской округ	МОУ Лицей № 14 г.о. Электросталь	208,69
Электросталь городской округ	МОУ Лицей № 7 г.о. Электросталь	207,08
Электросталь городской округ	МОУ Лицей № 8 г.о. Электросталь	234,67
Электросталь городской округ	МОУ СОШ № 11 г.о. Электросталь	181,22
Электросталь городской округ	МОУ СОШ № 15 с УИОП г.о. Электросталь	193,23
Электросталь городской округ	МОУ СОШ № 1 г.о. Электросталь	110,98
Электросталь городской округ	МОУ СОШ № 12 с УИИЯ г.о. Электросталь	197,21
Электросталь городской округ	МОУ СОШ № 16 с УИОП г.о. Электросталь	178,88
Электросталь городской округ	МОУ СОШ № 18 г.о. Электросталь	181,44
Электросталь городской округ	МОУ СОШ № 22 с УИОП г.о. Электросталь	186,80
Электросталь городской округ	ЧОУ Православная классическая гимназия им. А. Рублева	184,43